

PROPOSTA COMERCIAL

AO MUNICÍPIO DE TRÊS BARRAS DO PARANÁ - PARANÁ
 PREGÃO ELETRÔNICO Nº66/2022
 PROCESSO LICITATÓRIO Nº 132/2022

A empresa **SIMÃO CIRINEU AQSENEEN & CIA LTDA-M E**, pessoa jurídica de direito privado, inscrita no CNPJ nº 07.493.402/0001-14, IE Nº.90345550-09, localizada na Rua Coronel Lustosa, Nº 755 Cep: 85.010.060, Centro Guarapuava-Paraná, neste ato representada pelo Sr. **SIMÃO CIRINEU AQSENEEN**, RG Nº 460.9130-2 (SESP/PR) - CPF/MF Nº 694.108.109-06, apresenta sua proposta comercial relativa ao procedimento licitatório, conforme este Edital e seus Anexos.

Lote	Descrição	QTD	MARCA	MODELO	VLR UNIT	VLR TOTAL
1	PNEU 175X70 R13, RADIAL SEM CÂMARA, FINALIDADE TRAFEGAR EM ASFALTO	40	FORCEUM	ECOSA	R\$ 407,33	R\$ 16.293,20
2	PNEU 185X65 R14, RADIAL SEM CÂMARA, FINALIDADE TRAFEGAR EM ASFALTO	30	FORCEUM	TRIDEKA	R\$ 445,33	R\$ 13.359,90
3	PNEU 175X70 R14, RADIAL SEM CÂMARA, FINALIDADE TRAFEGAR EM ASFALTO	30	FORCEUM	ECOSA	R\$ 455,33	R\$ 13.659,90
4	PNEU 185X70 R14, RADIAL SEM CÂMARA, FINALIDADE TRAFEGAR EM ASFALTO	30	FORCEUM	ECOSA	R\$ 457,66	R\$ 13.729,80
5	PNEU 185R14, 8 LONAS, FINALIDADE CARGA (KOMBI)	10	MASSIMO	DUREVO	R\$ 592,66	R\$ 5.926,60
6	PNEU 185X60 R15, RADIAL SEM CÂMARA, FINALIDADE TRAFEGAR EM ASFALTO	30	PROVATO	GREEN	R\$ 441,66	R\$ 13.249,80
7	PNEU 185X65 R15, RADIAL SEM CÂMARA, FINALIDADE TRAFEGAR EM ASFALTO	30	MASSIMO	OTTIMA	R\$ 445,00	R\$ 13.350,00
8	PNEU 195X55 R15, RADIAL SEM CÂMARA, FINALIDADE TRAFEGAR EM ASFALTO	30	MAXTREK	MAXIMUS	R\$ 465,66	R\$ 13.969,80
9	PNEU 195X60 R15, RADIAL SEM CÂMARA, FINALIDADE TRAFEGAR EM ASFALTO	20	MAXTREK	MAXIMUS	R\$ 455,66	R\$ 9.113,20
10	PNEU 195X65 R15, RADIAL SEM CÂMARA, FINALIDADE TRAFEGAR EM ASFALTO	20	MASSIMO	OTTIMA	R\$ 467,66	R\$ 9.353,20
11	PNEU 205X70 R15, MÍNIMO 8 LONAS, RADIAL SEM CÂMARA, FINALIDADE TRAFEGAR EM ASFALTO	20	HIFLY	SUPER 2000	R\$ 688,33	R\$ 13.766,60
12	PNEU 205X60 R15, RADIAL SEM CÂMARA, FINALIDADE TRAFEGAR EM ASFALTO.	12	XBRI	ECOLOGY	R\$ 566,00	R\$ 6.792,00
13	PNEU 205X60 R16, RADIAL SEM CÂMARA, FINALIDADE TRAFEGAR EM ASFALTO	12	PROVATO	GREEN	R\$ 601,33	R\$ 7.215,96
14	PNEU 205X55 R16, RADIAL SEM CÂMARA, FINALIDADE TRAFEGAR EM ASFALTO.	10	XBRI	ECOLOGY	R\$ 477,66	R\$ 4.776,60
15	PNEU 205X65 R16, RADIAL SEM CÂMARA, FINALIDADE TRAFEGAR EM ASFALTO.	30	XBRI	ECOLOGY	R\$ 706,00	R\$ 21.180,00
16	PNEU 205X75 R16, RADIAL SEM CÂMARA, FINALIDADE TRAFEGAR EM ASFALTO	20	MASSIMO	DUREVO	R\$ 794,00	R\$ 15.880,00
17	PNEU 225/65 R16, MÍNIMO 8 LONAS, RADIAL SEM CÂMARA, FINALIDADE TRAFEGAR EM ASFALTO.	30	MASSIMO	DUREVO	R\$ 765,00	R\$ 22.950,00

☎ CONTATO
 (42) 3622-6363
 (42) 99132-6363
 guarapuava@simao pneus.com.br

▣ ENDEREÇO
 RUA CORONEL LUSTOSA Nº 755
 CEP 85010-060 - Guarapuava - PR
 www.simao pneus.com.br



SIMAO CIRINEU Assinado de forma digital
 por SIMAO CIRINEU
 AQSENEEN E CIA
 LTDA:0749340
 2000114
 LTDA:0749340200014
 Dados: 2022.11.01
 14:31:24 -03'00'

18	PNEU 225X75 R16, 8 LONAS, RADIAL SEM CÂMARA, FINALIDADE TRAFEGAR EM ASFALTO.	20	MASSIMO	DUREVO	R\$ 867,66	R\$ 17.353,20
19	PNEU 225X55 R18, RADIAL SEM CÂMARA, FINALIDADE TRAFEGAR EM ASFALTO	10	PROVATO	SPORT GREEN	R\$ 994,00	R\$ 9.940,00
20	PNEU 175X65 R14, RADIAL L SEM CÂMARA, FINALIDADE TRAFEGAR EM ASFALTO	30	FORCEUM	N300	R\$ 419,00	R\$ 12.570,00
21	PNEU 215X75 R16, MISTO, MÍNIMO 14 LONAS, RADIAL SEM CÂMARA, FINALIDADE TRAFEGAR EM TODOS OS TIPOS DE PAVIMENTOS.	20	XBRI	CARGOPLUS	R\$ 871,33	R\$ 17.426,60
22	PNEU 215X75 R17,5, BORRACHUDO, MÍNIMO 14 LONAS, RADIAL SEM CÂMARA, FINALIDADE TRAFEGAR RODOVIÁRIO.	40	BOTO	BT957	R\$ 969,00	R\$ 38.760,00
23	PNEU 215X75 R17,5, LISO, MÍNIMO 14 LONAS, RADIAL SEM CÂMARA, FINALIDADE TRAFEGAR RODOVIÁRIO.	40	DOUBLESTAR	DSR116	R\$ 922,33	R\$ 36.893,20
24	PNEU 235/75 R15, 10 LONAS, RADIAL SEM CÂMARA, FINALIDADE TRAFEGAR EM TODOS OS PAVIMENTOS.	20	WINRUM	MAXCLAW A/T	R\$ 784,00	R\$ 15.680,00
25	PNEU 235/75 R17,5, MISTO, RADIAL SEM CÂMARA, FINALIDADE TRAFEGAR EM ASFALTO.	15	DOUBLESTAR	DSR165	R\$ 1.116,00	R\$ 16.740,00
26	PNEU 7,50X16 BORRACHUDO, MÍNIMO 12 LONAS, COM USO DE CÂMARA, FINALIDADE TRAFEGAR EM TODOS OS TIPOS DE PAVIMENTOS	30	MAGGION	SUPERTRACTION	R\$ 1.209,33	R\$ 36.279,90
27	PNEU 295/80 R22,5, BORRACHUDO, MÍNIMO 16 LONAS, RADIAL SEM CÂMARA, BANDA PRÉ-MOLDADA DE ALTO PODER DE TRACÇÃO PARA UTILIZAÇÃO FORA DE ESTRADA OU TERRENOS MISTOS.	10	SAILUN	S737	R\$ 3.105,66	R\$ 31.056,60
28	PNEU 295/80 R22,5, MISTO, MÍNIMO 16 LONAS, RADIAL SEM CÂMARA, BANDA PRÉ-MOLDADA DE ALTO PODER DE TRACÇÃO PARA UTILIZAÇÃO FORA DE ESTRADA OU TERRENOS MISTOS.,	20	XBRI	FORZA BLOCK	R\$ 2.817,00	R\$ 56.340,00
29	PNEU 295/80 R22,5, LISO, MÍNIMO 16 LONAS, RADIAL SEM CÂMARA, FINALIDADE TRAFEGAR RODOVIÁRIO.	20	XBRI	ECOPLUS	R\$ 2.557,33	R\$ 51.146,60
30	PNEU 1000R20, BORRACHUDO, 16 LONAS, RADIAL COM CÂMARA, BANDA PRÉ-MOLDADA DE ALTO PODER DE TRACÇÃO PARA UTILIZAÇÃO FORA DE ESTRADA OU TERRENOS MISTOS.	10	DRC	D911	R\$ 2.605,00	R\$ 26.050,00

31	PNEU 1000R20, MISTO, 16 LONAS, RADIAL COM CÂMARA, FINALIDADE TRAFEGAR RODOVIÁRIO,	20	GOODRIDE	CR926	R\$ 2.785,00	R\$ 55.700,00
32	PNEU 1000R20, LISO, 16 LONAS, RADIAL COM CÂMARA, FINALIDADE TRAFEGAR RODOVIÁRIO	10	XBRI	ECOPLUS	R\$ 2.703,33	R\$ 27.033,30
33	PNEU 1100 R22, MISTO, MÍNIMO 16 LONAS, RADIAL COM CÂMARA, FINALIDADE TRAFEGAR RODOVIÁRIO,,	6	NÃO	COTOU	R\$ -	R\$ -
34	PNEU 1100 R22, LISO, MÍNIMO 16 LONAS, RADIAL COM CÂMARA, FINALIDADE TRAFEGAR RODOVIÁRIO,	7	NÃO	COTOU	R\$ -	R\$ -
35	PNEU 1100 R22, BORRACHUDO MISTO, MÍNIMO 16 LONAS, RADIAL COM CÂMARA, BANDA PRÉ-MOLDADA DE ALTO PODER DE TRACÇÃO PARA UTILIZAÇÃO FORA DE ESTRADA OU TERRENOS MISTOS,	7	NÃO	COTOU	R\$ -	R\$ -
36	PNEU 1400X24 L2, MÍNIMO 16 LONAS, FINALIDADE MÁQUINAS PESADAS	7	SUPERGUIDER	G2/L2	R\$ 4.701,66	R\$ 32.911,62
37	PNEU 17,5X25 L2, MÍNIMO 16 LONAS, FINALIDADE MÁQUINAS PESADAS.	5	SUPERGUIDER	G2/L2	R\$ 5.393,33	R\$ 26.966,65
38	PNEU 19,5X24 R4, MÍNIMO 12 LONAS, FINALIDADE MÁQUINAS PESADAS.	10	JKTYRE	INDUSTRIAL KING	R\$ 5.021,00	R\$ 50.210,00
39	PNEU 12/16,5 L2, MÍNIMO 12 LONAS, FINALIDADE MÁQUINAS PESADAS.	6	JKTYRE	JET TRAX	R\$ 1.625,33	R\$ 9.751,98
40	PNEU 12,5X80X18 R4, MÍNIMO 12 LONAS, FINALIDADE MÁQUINAS PESADAS.	6	SUPERGUIDER	QH604	R\$ 2.290,00	R\$ 13.740,00
41	PNEU 14X17,5 R4, MÍNIMO 12 LONAS, FINALIDADE MÁQUINAS PESADAS,	6	FURERUNNER	SKS1	R\$ 3.664,66	R\$ 21.987,96
42	PNEU 14,9X28, AGRÍCOLA, MÍNIMO 12 LONAS, TM95, COM USO DE CÂMARA, FINALIDADE TRAFEGAR EM TODOS OS TIPOS DE PAVIMENTOS.	6	MALHOTRA	MRT 329	R\$ 3.840,00	R\$ 23.040,00
43	PNEU 18,4X30, AGRÍCOLA, MÍNIMO 12 LONAS, COM USO DE CÂMARA, FINALIDADE TRAFEGAR EM TODOS OS TIPOS DE PAVIMENTOS.	6	MAGGION	FRONTIERA	R\$ 5.868,33	R\$ 35.209,98
44	PNEU 275/80 R22,5, LISO, MÍNIMO 16 LONAS, RADIAL SEM CÂMARA, FINALIDADE TRAFEGAR RODOVIÁRIO,	20	JKTYRE	JETWAY	R\$ 2.587,66	R\$ 51.753,20
45	CÂMARA DE AR (PNEU 12,5X80X18)	20	TORTUGA	CAMARAS DE AR	R\$ 338,16	R\$ 6.763,20
46	CÂMARA DE AR (PNEU 17,5X25)	30	MAGGION	CAMARAS DE AR	R\$ 480,00	R\$ 14.400,00
47	CÂMARA DE AR (PNEU 18,4X30)	10	MAGGION	CAMARAS DE AR	R\$ 479,50	R\$ 4.795,00
48	CÂMARA DE AR (PNEU 19,5X24)	30	TORTUGA	CAMARAS DE AR	R\$ 325,00	R\$ 9.750,00
49	CÂMARA DE AR (PNEU 1000X20)	60	SPS MAX	CAMARAS DE AR	R\$ 199,66	R\$ 11.979,60

SIMÃO CIRINEU Assinado de forma digital por SIMÃO AQSENEEN E CIA. CIRINEU AQSENEEN E CIA LTDA:07493402000114 Cade: 2022.11.01 14:31:43-03'00"



ENDEREÇO
RUA CORONEL LUSTOSA Nº 755
CEP 85010-060 - Guarapuava - PR
www.simaopneus.com.br

CONTATO
(42) 3622-6363
(42) 99132-6363
guarapuava@simaoopneus.com.br

50	CÂMARA DE AR (PNEU 1100X22)	50	QBOM	CAMARAS DE AR	R\$ 301,50	R\$ 15.075,00
51	CÂMARA DE AR (PNEU 1400X24)	60	MAGGION	CAMARAS DE AR	R\$ 271,00	R\$ 16.260,00
52	CÂMARA DE AR (PNEU 12X16,5)	30	TORTUGA	CAMARAS DE AR	R\$ 269,83	R\$ 8.094,90
53	CAMARA DE AR (PNEU 14,9 X28)	12	MAGGION	CAMARAS DE AR	R\$ 380,33	R\$ 4.563,96
54	PROTETOR DE CÂMARA DE AR (ARO 16)	30	SBN	PROTETOR DE RODA	R\$ 61,33	R\$ 1.839,90
55	PROTETOR DE CÂMARA DE AR (PNEU 1000X20)	70	SPS MAX	PROTETOR DE RODA	R\$ 84,66	R\$ 5.926,20
56	PROTETOR DE CÂMARA DE AR (PNEU 1100X22)	40	SBN	PROTETOR DE RODA	R\$ 93,66	R\$ 3.746,40
57	PROTETOR DE CÂMARA DE AR (PNEU 17,5X25)	30	SBN	PROTETOR DE RODA	R\$ 298,00	R\$ 8.940,00
					R\$	1.041.241,51

VALOR TOTAL DA PROPOSTA R\$1.041.241,51(Um Milhão, Quarenta e Um Mil, Duzentos e Quarenta e Um Reais e Cinquenta e Um Centavos)

PRAZO DE VALIDADE DA PROPOSTA: será de 366 Dias,
PRAZO DE ENTREGA: (2 DIAS), a contar da data de recebimento da Autorização de Fornecimento
PRAZO DE FORNECIMENTO: será de 12 meses, contados a partir da assinatura da Ata de Registro de Preços

DADOS BANCARIOS
 Banco: **BANCO DO BRASIL** Agência: nº **0299-2 CENTRO C/C: Nº 147476-6**

DECLARAMOS, para os fins de direito, e sob as penas da Lei, na qualidade de Proponente do procedimento licitatório, supra citado, que nossos produtos (pneus) são de 1º linha, com borracha de primeiro uso e que atendem todos os quesitos de controle de qualidade e devidamente certificados, tem prazo máximo de 6 meses de fabricação no momento da entrega e todos os pneus cotados atendem as normas da ABNT (Associação Brasileira de Normas Técnicas) – NBR 5531, NBR 6087, NBR 6088, atendendo integralmente as normas técnicas brasileiras vigentes, emanadas do competente órgão fiscalizador e certificador, com avaliação de institutos acreditados pelo INMETRO e cumprem as normas, tais como: O Regulamento Técnico RTQ 41, a Portaria INMETRO nº 5, de 14 de janeiro de 2000 e a Norma INMETRO - NIEDQUAL-044, de julho de 2000.

Os produtos serão entregues com um prazo máximo de 06 meses de fabricação no momento da entrega

Declaramos estar enquadrado como micro empresa

Garantia: os produtos possuem garantias contra defeitos de fabricação:

Pneus: 05 (cinco) anos contados a partir da data de recebimento em definitivo dos pneus.

Câmaras de Ar: 05 (cinco) anos contados a partir da data de recebimento em definitivo dos produtos.

Protetores: 05 (cinco) anos contados a partir da data de recebimento em definitivo dos produtos.

✉ **CONTATO**
 (42) 3622-6363
 (42) 99132-6363
 guarapuava@simaoopneus.com.br



SIMAO CIRINEU Assinado de forma digital por SIMAO
AQSENEN E CIA CIRINEU AQSENEN E
 CIA
 LTDA:0749340
 2000114
 LTDA:07493402000114
 Dados: 2022.11.01
 14:31:51 -03'00'

- Nos preços apresentados na proposta inclui-se todos os custos e despesas, tais como: ofertados através de lances verbais, custos diretos e indiretos, tributos incidentes, taxa de administração, serviços, encargos sociais, trabalhistas, seguros, treinamento, lucro, transporte, bem como a entrega, e outros necessários ao cumprimento integral do objeto deste Edital e seus Anexos
- **CUMPRE-NOS** informar-lhes ainda que examinamos os documentos da licitação, inteirando-nos dos mesmos para elaboração da presente proposta, e ainda que concordamos com todas as condições estabelecidas no Edital.
- **DECLARAMOS** que os itens e marcas ofertadas em nossa proposta contém o Certificado emitido pelo INMETRO, exceto para pneus de máquinas pesadas, conforme Regulamento do Instituto, com possibilidade de verificação, no momento de entrega, da marca do INMETRO localizada nos flancos do pneu e uma sequência de três números que identifica a empresa fabricante.

Guarapuava/PR, em 07 de novembro de 2022

Assinado de forma digital por
SIMÃO CIRINEU AQSENEN E
CIA LTDA:07493402000114
Dados: 2022.11.01 14:32:00
-03'00'

SIMÃO CIRINEU AQSENEN & CIA LTDA - ME
CNPJ Nº 07.493.402/0001-14
SIMÃO CIRINEU AQSENEN
ADMINISTRADOR

CPF Nº 694.108.109-06
RG Nº 460.9130-2 (SESP/PR)
Guarapuava/PR - CEP 85010-260
Telefone (42) 3622-6363

✉ **CONTATO**
(42) 3622-6363
(42) 99132-6363
guarapuava@simao pneus.com.br

✉ **ENDEREÇO**
RUA CORONEL LUSTOSA Nº 755
CEP 85010-060 - Guarapuava - PR
www.simao pneus.com.br



www.simao pneus.com.br

CEP 85010-060 - Guarapuava - PR

RUA CORONEL LUSTOSA Nº 755

✉ **ENDEREÇO**

(42) 99132-6363

(42) 3622-6363

✉ **CONTATO**

guarapuava@simao pneus.com.br

www.simao pneus.com.br

CEP 85010-060 - Guarapuava - PR

RUA CORONEL LUSTOSA Nº 755

✉ **ENDEREÇO**

(42) 3622-6363

(42) 99132-6363

✉ **CONTATO**

guarapuava@simao pneus.com.br

www.simao pneus.com.br

CEP 85010-060 - Guarapuava - PR

RUA CORONEL LUSTOSA Nº 755

✉ **ENDEREÇO**

(42) 3622-6363

(42) 99132-6363

✉ **CONTATO**

guarapuava@simao pneus.com.br

www.simao pneus.com.br

CEP 85010-060 - Guarapuava - PR

RUA CORONEL LUSTOSA Nº 755

✉ **ENDEREÇO**

(42) 3622-6363

(42) 99132-6363

✉ **CONTATO**

guarapuava@simao pneus.com.br

www.simao pneus.com.br

CEP 85010-060 - Guarapuava - PR

RUA CORONEL LUSTOSA Nº 755

✉ **ENDEREÇO**

(42) 3622-6363

(42) 99132-6363

✉ **CONTATO**

guarapuava@simao pneus.com.br

www.simao pneus.com.br

CEP 85010-060 - Guarapuava - PR

RUA CORONEL LUSTOSA Nº 755

✉ **ENDEREÇO**

(42) 3622-6363

(42) 99132-6363

✉ **CONTATO**

guarapuava@simao pneus.com.br

www.simao pneus.com.br

CEP 85010-060 - Guarapuava - PR

RUA CORONEL LUSTOSA Nº 755

✉ **ENDEREÇO**

(42) 3622-6363

(42) 99132-6363

✉ **CONTATO**

guarapuava@simao pneus.com.br

www.simao pneus.com.br

CEP 85010-060 - Guarapuava - PR

RUA CORONEL LUSTOSA Nº 755

✉ **ENDEREÇO**

(42) 3622-6363

(42) 99132-6363

✉ **CONTATO**

guarapuava@simao pneus.com.br

www.simao pneus.com.br

CEP 85010-060 - Guarapuava - PR

RUA CORONEL LUSTOSA Nº 755

✉ **ENDEREÇO**

(42) 3622-6363

(42) 99132-6363

✉ **CONTATO**

guarapuava@simao pneus.com.br

www.simao pneus.com.br

CEP 85010-060 - Guarapuava - PR

RUA CORONEL LUSTOSA Nº 755

✉ **ENDEREÇO**

(42) 3622-6363

(42) 99132-6363

✉ **CONTATO**

guarapuava@simao pneus.com.br

www.simao pneus.com.br

CEP 85010-060 - Guarapuava - PR

RUA CORONEL LUSTOSA Nº 755

✉ **ENDEREÇO**

(42) 3622-6363

(42) 99132-6363

✉ **CONTATO**

guarapuava@simao pneus.com.br

www.simao pneus.com.br

CEP 85010-060 - Guarapuava - PR

RUA CORONEL LUSTOSA Nº 755

✉ **ENDEREÇO**

(42) 3622-6363

(42) 99132-6363

✉ **CONTATO**

guarapuava@simao pneus.com.br

www.simao pneus.com.br

CEP 85010-060 - Guarapuava - PR

RUA CORONEL LUSTOSA Nº 755

✉ **ENDEREÇO**

(42) 3622-6363

(42) 99132-6363

✉ **CONTATO**

guarapuava@simao pneus.com.br

www.simao pneus.com.br

CEP 85010-060 - Guarapuava - PR

RUA CORONEL LUSTOSA Nº 755

✉ **ENDEREÇO**

(42) 3622-6363

(42) 99132-6363

✉ **CONTATO**

guarapuava@simao pneus.com.br

www.simao pneus.com.br

CEP 85010-060 - Guarapuava - PR

RUA CORONEL LUSTOSA Nº 755

✉ **ENDEREÇO**

(42) 3622-6363

(42) 99132-6363

✉ **CONTATO**

guarapuava@simao pneus.com.br

www.simao pneus.com.br

CEP 85010-060 - Guarapuava - PR

RUA CORONEL LUSTOSA Nº 755

✉ **ENDEREÇO**

(42) 3622-6363

(42) 99132-6363

✉ **CONTATO**

guarapuava@simao pneus.com.br

www.simao pneus.com.br

CEP 85010-060 - Guarapuava - PR

RUA CORONEL LUSTOSA Nº 755

✉ **ENDEREÇO**

(42) 3622-6363

(42) 99132-6363

✉ **CONTATO**

guarapuava@simao pneus.com.br

www.simao pneus.com.br

CEP 85010-060 - Guarapuava - PR

RUA CORONEL LUSTOSA Nº 755

✉ **ENDEREÇO**

(42) 3622-6363

(42) 99132-6363

✉ **CONTATO**

guarapuava@simao pneus.com.br

www.simao pneus.com.br

CEP 85010-060 - Guarapuava - PR

RUA CORONEL LUSTOSA Nº 755

✉ **ENDEREÇO**

(42) 3622-6363

(42) 99132-6363

✉ **CONTATO**

guarapuava@simao pneus.com.br

www.simao pneus.com.br

CEP 85010-060 - Guarapuava - PR

RUA CORONEL LUSTOSA Nº 755

✉ **ENDEREÇO**

(42) 3622-6363

(42) 99132-6363

✉ **CONTATO**

guarapuava@simao pneus.com.br

www.simao pneus.com.br

CEP 85010-060 - Guarapuava - PR

RUA CORONEL LUSTOSA Nº 755

✉ **ENDEREÇO**

(42) 3622-6363

(42) 99132-6363

✉ **CONTATO**

guarapuava@simao pneus.com.br

www.simao pneus.com.br

CEP 85010-060 - Guarapuava - PR

RUA CORONEL LUSTOSA Nº 755

✉ **ENDEREÇO**

(42) 3622-6363

(42) 99132-6363

✉ **CONTATO**

guarapuava@simao pneus.com.br

www.simao pneus.com.br

CEP 85010-060 - Guarapuava - PR

RUA CORONEL LUSTOSA Nº 755

✉ **ENDEREÇO**

(42) 3622-6363

(42) 99132-6363

✉ **CONTATO**

guarapuava@simao pneus.com.br

www.simao pneus.com.br

CEP 85010-060 - Guarapuava - PR

RUA CORONEL LUSTOSA Nº 755

✉ **ENDEREÇO**

(42) 3622-6363

(42) 99132-6363

✉ **CONTATO**

guarapuava@simao pneus.com.br

www.simao pneus.com.br

CEP 85010-060 - Guarapuava - PR

RUA CORONEL LUSTOSA Nº 755

✉ **ENDEREÇO**

(42) 3622-6363

(42) 99132-6363

✉ **CONTATO**

guarapuava@simao pneus.com.br

www.simao pneus.com.br

CEP 85010-060 - Guarapuava - PR

RUA CORONEL LUSTOSA Nº 755

✉ **ENDEREÇO**

(42) 3622-6363

(42) 99132-6363

✉ **CONTATO**

guarapuava@simao pneus.com.br

www.simao pneus.com.br

CEP 85010-060 - Guarapuava - PR

RUA CORONEL LUSTOSA Nº 755

✉ **ENDEREÇO**

(42) 3622-6363

(42) 99132-6363

✉ **CONTATO**

guarapuava@simao pneus.com.br

www.simao pneus.com.br

CEP 85010-060 - Guarapuava - PR

RUA CORONEL LUSTOSA Nº 755

✉ **ENDEREÇO**

(42) 3622-6363

(42) 99132-6363

✉ **CONTATO**

guarapuava@simao pneus.com.br

www.simao pneus.com.br

CEP 85010-060 - Guarapuava - PR

RUA CORONEL LUSTOSA Nº 755

✉ **ENDEREÇO**

(42) 3622-6363

(42) 99132-6363

✉ **CONTATO**

guarapuava@simao pneus.com.br

www.simao pneus.com.br

CEP 85010-060 - Guarapuava - PR

RUA CORONEL LUSTOSA Nº 755

✉ **ENDEREÇO**

(42) 3622-6363

(42) 99132-6363

✉ **CONTATO**

guarapuava@simao pneus.com.br

www.simao pneus.com.br

CEP 85010-060 - Guarapuava - PR

RUA CORONEL LUSTOSA Nº 755

DEPARTAMENTO DE VIGILÂNCIA EM SAÚDE
DIVISÃO DE VIGILÂNCIA SANITÁRIA, AMBIENTAL E SAÚDE DO
TRABALHADOR



LICENÇA SANITÁRIA Nº 325/2022

VENCIMENTO: 25 / 02 / 2023

Razão Social: SIMÃO CIRINEU AQSENEN & CIA LTDA
Nome Fantasia: SIMÃO CIRINEU AQSENEN & CIA LTDA
CNPJ: 07.493.402/0001-14
Endereço: Coronel Lustosa, 755 - Centro - Guarapuava/PR - 85010-060

ATIVIDADES LICENCIADAS:

4530-7/05 - Comércio a varejo de pneumáticos e câmaras-de-ar
2212-9/00 - Reforma de pneumáticos usados
4520-0/04 - Serviços de alinhamento e balanceamento de veículos automotores
4520-0/01 - Serviços de manutenção e reparação mecânica de veículos automotores

OBSERVAÇÃO: LICENÇA SANITÁRIA SIMPLIFICADA CONFORME RESOLUÇÃO SESA PR 1034/2020

LOCAL E DATA: Guarapuava, 25 de Fevereiro de 2022

Bruna Tembil Marques Batista
Gestor da Vigilância Sanitária

Código de Autenticidade: B5098EE542994BC43BE5C6C738A2EB5A
Endereço para Validação: <https://www.sievisa.sesa.pr.gov.br/sievisa/validarLicenca>

Departamento de Vigilância em Saúde

Av. Manoel Ribas, 4017 – Conradinho. Fone: 3624-4441 - Guarapuava/PR

VÁLIDA EM TODO TERRITÓRIO NACIONAL
ESTE DOCUMENTO DEVE SER FIXADO EM LOCAL VISÍVEL AO PÚBLICO (ART.166 – LEI 13.331/2001)

Página: 01/01



JUNTA COMERCIAL
DO PARANÁ

Governo do Estado do Paraná
Secretaria da Micro e Pequena Empresa
Junta Comercial do Estado do Paraná



CERTIDÃO SIMPLIFICADA

Sistema Nacional de Registro de Empresas Mercantis - SINREM

Certificamos que as informações abaixo constam dos documentos arquivados
nesta Junta Comercial e são vigentes na data da sua expedição.

Nome Empresarial: SIMÃO CIRINEU AQSENEN & CIA LTDA		Protocolo: PRC2213218546			
Natureza Jurídica: Sociedade Empresária Limitada					
NIRE (Sede) 41205512759	CNPJ 07.493.402/0001-14	Data de Ato Constitutivo 08/07/2005	Início de Atividade 08/07/2005		
Endereço Completo Rua CORONEL LUSTOSA, Nº 755, CENTRO - Guarapuava/PR - CEP 85010-060					
Objeto Social Comércio Importação e Exportação de pneus, rodas, aros, câmaras de ar, peças e acessórios novos e usados para veículos automotores, serviços de recapagens, recondição e recauchutagem de pneus, serviços de alinhamento e balanceamento de veículos automotores, serviços de manutenção e reparo de veículos automotores, comércio de veículos novos e usados.					
Capital Social R\$ 200.000,00 (duzentos mil reais)		Porte ME (Microempresa)	Prazo de Duração Indeterminado		
Capital Integralizado R\$ 200.000,00 (duzentos mil reais)					
Dados do Sócio					
Nome	CPF/CNPJ	Participação no capital	Espécie de sócio	Administrador	Término do mandato
OAMIS PAULO AQSENEN	080.923.099-22	R\$ 2.000,00	Sócio	N	Indeterminado
Nome	CPF/CNPJ	Participação no capital	Espécie de sócio	Administrador	Término do mandato
SIMAO CIRINEU AQSENEN	694.108.109-06	R\$ 198.000,00	Sócio	S	Indeterminado
Dados do Administrador					
Nome	CPF	Término do mandato			
SIMAO CIRINEU AQSENEN	694.108.109-06	Indeterminado			
Último Arquivamento			Situação		
Data	Número	Ato/eventos		ATIVA	
17/02/2021	20210823895	002 / 021 - ALTERAÇÃO DE DADOS (EXCETO NOME EMPRESARIAL)		Status	
				SEM STATUS	

Esta certidão foi emitida automaticamente em 04/10/2022, às 13:27:48 (horário de Brasília).
Se impressa, verificar sua autenticidade no <https://www.empresafacil.pr.gov.br>, com o código MSUATZ1V.



PRC2213218546

LEANDRO MARCOS RAYSEL BISCAIA
Secretário Geral



PODER JUDICIÁRIO
JUSTIÇA DO TRABALHO

CERTIDÃO NEGATIVA DE DÉBITOS TRABALHISTAS

Nome: SIMAO CIRINEU AQSENEN & CIA LTDA (MATRIZ E FILIAIS)
CNPJ: 07.493.402/0001-14
Certidão n°: 35385271/2022
Expedição: 19/10/2022, às 09:19:18
Validade: 17/04/2023 - 180 (cento e oitenta) dias, contados da data de sua expedição.

Certifica-se que **SIMAO CIRINEU AQSENEN & CIA LTDA (MATRIZ E FILIAIS)**, inscrito(a) no CNPJ sob o n° **07.493.402/0001-14**, **NÃO CONSTA** como inadimplente no Banco Nacional de Devedores Trabalhistas. Certidão emitida com base nos arts. 642-A e 883-A da Consolidação das Leis do Trabalho, acrescentados pelas Leis ns.º 12.440/2011 e 13.467/2017, e no Ato 01/2022 da CGJT, de 21 de janeiro de 2022. Os dados constantes desta Certidão são de responsabilidade dos Tribunais do Trabalho.

No caso de pessoa jurídica, a Certidão atesta a empresa em relação a todos os seus estabelecimentos, agências ou filiais.

A aceitação desta certidão condiciona-se à verificação de sua autenticidade no portal do Tribunal Superior do Trabalho na Internet (<http://www.tst.jus.br>).

Certidão emitida gratuitamente.

INFORMAÇÃO IMPORTANTE

Do Banco Nacional de Devedores Trabalhistas constam os dados necessários à identificação das pessoas naturais e jurídicas inadimplentes perante a Justiça do Trabalho quanto às obrigações estabelecidas em sentença condenatória transitada em julgado ou em acordos judiciais trabalhistas, inclusive no concernente aos recolhimentos previdenciários, a honorários, a custas, a emolumentos ou a recolhimentos determinados em lei; ou decorrentes de execução de acordos firmados perante o Ministério Público do Trabalho, Comissão de Conciliação Prévia ou demais títulos que, por disposição legal, contiver força executiva.

g

g

**DECLARAÇÃO DE ENQUADRAMENTO COMO MICROEMPRESA (ME)
 PARA FRUIÇÃO DOS BENEFÍCIOS DA LEI COMPLEMENTAR FEDERAL Nº 123/2016**

A empresa **SIMÃO CIRINEU AQSENEN & CIA LTDA – ME**, inscrita no CNPJ sob o Nº07.493.402/0001-14, sediada na Rua coronel lustosa , 755, bairro Centro do município de Guarapuava, estado do Paraná, **DECLARA** através de seu representante legal, Senhor **Simão Cirineu Aqsenen**, inscrito no CPF sob o Nº 694.108.109-06, portador do RG Nº 4.609.130-2, bem como de seu Contador Responsável, Senhor **Fernando Antônio Borazo Ribeiro**, inscrito no CRC/PR sob o Nº PR032263/O-7 e no CPF sob o Nº 587.144.059-20, que está estabelecida sob o regime legal de **MICROEMPRESA (ME)**, conforme conceito legal e fiscal de nosso ordenamento pátrio, podendo usufruir dos benefícios da Lei Complementar 123/2006, de 14 de dezembro de 2006.

Esta declaração tem validade ate 30 de julho de 2023

Guarapuava (PR), 04 de agosto de 2021.

FERNANDO ANTÔNIO BORAZO RIBEIRO
 Contador
 CPF/ME Nº 587.144.059-20
 CRC/PR: PR032263/O-7

SIMÃO CIRINEU AQSENEN & CIA LTDA – ME
 CNPJ Nº 07.493.402/0001-14
SIMÃO CIRINEU AQSENEN
 Sócio/Administrador
 CPF Nº 694.108.109-06
 RG Nº 4.609.130-2

• CONTATO

(42) 3622-6363
 (42) 99132-6363
 guarapuava@simaoopneus.com.br

• ENDEREÇO

RUA CORONEL LUSTOSA Nº 755
 CEP 85010-060 - Guarapuava - PR
 www.simaopneus.com.br

Serviço Notarial e Registral de Carro Quebrado **Rodrigo Thonaz Michalosi Divesa**
ESTADO DO PARANÁ - MUNICÍPIO DE GUARAPUAVA - DISTRITO DE CARRO QUEBRADO Oficial Designado
Avenida Prof. Moacyr Julio Silveira, 228 - Centro - 85.010-090 - Guarapuava - PR - Fone: (41) 3036-0483

Selo N°F538Xrxqtar9sslarDsd13Chw.
 Consulte em <https://selo.funarpen.com.br/consulta>
Reconheço por Semelhança a assinatura de FERNANDO ANTONIO BORAZO RIBEIRO e SIMAO CIRNEU AQSENEN, *9049* *10892544
 Em Teste da Verdade
 Guarapuava-PR, 01 de setembro de 2022 - 16:17:12h
 Barbara Davyza de Paula - Escrevente



g

22

DECLARAÇÃO UNIFICADA

A empresa **SIMÃO CIRINEU AQSENE & CIA LTDA-M E**, pessoa jurídica de direito privado, inscrita no CNPJ nº 07.493.402/0001-14, IE Nº.90345550-09, localizada na Rua Coronel Lustosa, Nº 755 Cep: 85.010.060, Centro Guarapuava-Paraná, neste ato representada pelo Sr. **SIMÃO CIRINEU AQSENE**, RG Nº 460.9130-2 (SESP/PR) - CPF/MF Nº 694.108.109-06, **DECLARA, cumpre plenamente os requisitos de habilitação exigidos no respectivo edital de licitação: PREGÃO Nº66/2022 DECLARA** sob as penas do artigo 299 do Código Penal, que se enquadra na situação de, empresa de **MICRO EMPRESA (ME)**, nos termos da Lei Complementar nº 123/06, alterada pela Lei Complementar nº 147/14, bem assim que inexistem fatos supervenientes que conduzam ao seu desenquadramento desta situação, ainda,.

DECLARA, para os fins do disposto no inciso XXXIII do art. 7º da Constituição Federal, não empregamos menores de dezoito anos em trabalho noturno, perigoso ou insalubre e nem menores de dezesseis anos, em qualquer trabalho, nem tampouco na condição de aprendiz, a partir dos quatorze anos de idade, em cumprimento ao que determina o inciso V do art. 27 da Lei nº 8.666/93, acrescida pela Lei nº 9.854/99.

DECLARA, para os fins que até a presente data inexistem fatos supervenientes impeditivos para habilitação no presente processo licitatório, estando ciente da obrigatoriedade de declarar ocorrências posteriores.

DECLARA, para os fins que a empresa não foi declarada inidônea por nenhum órgão público de qualquer esfera de governo, estando apta a contratar com o poder público.

DECLARA, para os devidos fins que não possuímos em nosso quadro societário e de empregados, servidor ou dirigente de órgão ou entidade contratante ou responsável pela licitação, nos termos do inciso III, do artigo 9º da Lei nº 8.666, de 21 de junho de 1993. **DECLARAMOS**, a manter durante a execução do contrato, em compatibilidade com as obrigações assumidas, todas as condições de habilitação e qualificação exigidas na licitação.

DECLARAMOS, para os devidos fins de direito, na qualidade de Proponente do procedimento licitatório supracitado, que o responsável pela assinatura da Ata de Registro de Preços/contrato. é O SR., **SIMÃO CIRINEU AQSENE**, RG Nº 460.9130-2 (SESP/PR) - CPF/MF Nº 694.108.109-06,

DECLARAMOS, para os devidos fins que em caso de qualquer comunicação futura referente a este processo licitatório, bem como em caso de eventual contratação, concordo que a Ata de Registro de Preços/Contrato seja encaminhado para o seguinte endereço: E-mail: licitacao@simaopneus.com.br, Telefone: (42-3622-6363, Caso venhamos a alterar o citado e-mail ou telefone comprometo-me em protocolizar pedido de alteração junto ao Sistema de Protocolo, sob pena de ser considerado como intimado nos dados anteriormente fornecidos.

Nomeamos e constituímos o senhor. **CLAUDINOR SILVA**, RG Nº 9.483.173-3 (SESP/PR) - CPF/MF Nº 050.221.979-36 responsável para acompanhar a execução da Ata de Registro de Preços/contrato, referente processo supracitado e todos os atos necessários ao cumprimento das obrigações contidas no instrumento convocatório, seus Anexos e na Ata de Registro de Preços/Contrato.

Guarapuava/PR, em 07 de novembro de 2022.

SIMAO CIRINEU
 AQSENE E CIA
 LTDA:0749340200011
 4

Assinado de forma digital por
 SIMAO CIRINEU AQSENE E
 CIA LTDA:07493402000114
 Dados: 2022.11.01 11:34:50
 -03'00"

SIMÃO CIRINEU AQSENE & CIA LTDA – ME

CNPJ Nº 07.493.402/0001-14

SIMÃO CIRINEU AQSENE

ADMINISTRADOR

CPF Nº 694.108.109-06

RG Nº 460.9130-2 (SESP/PR)

Guarapuava/PR – CEP 85010-260

Telefone (42) 3622-6363

• CONTATO

(42) 3622-6363

(42) 99132-6363

guarapuava@simaopneus.com.br

• ENDEREÇO

RUA CORONEL LUSTOSA Nº 755

CEP 85010-060 - Guarapuava - PR

www.simaopneus.com.br



INFORMAÇÕES CADASTRAIS DA EMPRESA

NOME FANTASIA: SIMAO PNEUS

RAZÃO SOCIAL: SIMÃO CIRINEU AQSENEN & CIA LTDA – ME

CNPJ: 07.493.402/0001-14

Nº DO REGISTRO DO CONTRATO SOCIAL: 41205512759

DATA DO REGISTRO DO CONTRATO SOCIAL: 08/07/2005

INSCRIÇÃO ESTADUAL: 90345550-09

RAMO DE ATIVIDADE: 45.30-7-05 - Comércio a varejo de pneumáticos e câmaras-de-ar
 22.12-9-00 - Reforma de pneumáticos usados
 45.20-0-01 - Serviços de manutenção e reparação mecânica de veículos automotores
 45.20-0-04 - Serviços de alinhamento e balanceamento de veículos automotores

ENDEREÇO: RUA CORONEL LUSTOSA, Nº 755 GUARAPUAVA-PARANÁ

BAIRRO: CENTRO **CEP:** 85.010-060

CIDADE: GUARAPUAVA **ESTADO:** PARANÁ

TELEFONE: 42-3622-6363 **E. MAIL:** licitacao@simaopneus.com.br

BANCO: BRASIL **AGÊNCIA:** 0299-2 **CONTA CORRENTE:** 147476-2

CONTATO NA EMPRESA

NOME: JULIO AQSENEN

SETOR: LICITAÇÃO **FUNÇÃO:** ADMINISTRATIVO

TELEFONE: 42-362-6262 **CELULAR:** (42) 99986-0020

E-MAIL: licitacao@simaopneus.com

RESPONSÁVEL PELA ASSINATURA DO CONTRATO

NOME COMPLETO: SIMÃO CIRINEU AQSENEN

RG: 460.9130-2 **ORGÃO EMISSOR(SESP/PR)**

CPF: 694.108.109-06 **ESTADO CIVIL:** CASADO

PROFISSÃO: ADMINISTRADOR

ENDEREÇO RESIDENCIAL: RUA FRANCISCO PIRES DA ROCHA 532

BAIRRO BOMSUCCESSO **CEP:** 84.045-010

CIDADE: GUARAPUAVA **ESTADO:** PARANÁ

• **CONTATO**

(42) 3622-6363
 (42) 99132-6363
guarapuava@simaopneus.com.br

• **ENDEREÇO**

RUA CORONEL LUSTOSA Nº 755
 CEP 85010-060 - Guarapuava - PR
www.simaopneus.com.br

SIMAO CIRINEU
 AQSENEN E CIA
 LTDA:0749340
 2000114

Assinado de forma digital por SIMAO CIRINEU AQSENEN E CIA
 LTDA:07493402000114
 Dados: 2022.11.01 11:35:05 -03'00'

DECLARAÇÃO DE QUE CUMPRE COM OS REQUISITOS DE HABILITAÇÃO DE RESPONSABILIDADE E DE RECEBIMENTO E ACESSO A DOCUMENTAÇÃO.

AO MUNICÍPIO DE TRÊS BARRAS DO PARANÁ - PARANÁ
 PREGÃO ELETRÔNICO Nº66/2022
 PROCESSO LICITATÓRIO Nº 132/2022

A empresa **SIMÃO CIRINEU AQSENEN & CIA LTDA-M E**, pessoa jurídica de direito privado, inscrita no CNPJ nº 07.493.402/0001-14, IE Nº.90345550-09, localizada na Rua Coronel Lustosa, Nº 755 Cep: 85.010.060, Centro Guarapuava-Paraná, neste ato representada pelo Sr. **SIMÃO CIRINEU AQSENEN**, RG Nº 460.9130-2 (SESP/PR) - CPF/MF Nº 694.108.109-06.,

- DECLARA, sob as penas da lei, que cumpre plenamente os requisitos de habilitação no presente pregão e, ainda, que está ciente da obrigatoriedade de declarar ocorrências posteriores.
- DECLARA, para os fins de direito, na qualidade de proponente do procedimento licitatório, instaurada por esta Prefeitura, que assumimos a inteira responsabilidade pela perfeita execução dos serviços prestados e/ou executados.
- DECLARA, para os devidos fins de direito, na qualidade de proponente do procedimento licitatório, instaurado por esta Prefeitura, que recebemos os documentos e tomamos conhecimento de todas as informações e condições locais para cumprimento das obrigações do objeto desta licitação.

Por ser expressão da verdade, firmamos a presente declaração.

Guarapuava/PR, em 07 de novembro de 2022.

SIMAO CIRINEU
 AQSENEN E CIA
 LTDA:07493402
 000114

Assinado de forma
 digital por SIMAO
 CIRINEU AQSENEN E CIA
 LTDA:07493402000114
 Dados: 2022.11.01
 11:35:19 -03'00'

SIMÃO CIRINEU AQSENEN & CIA LTDA – ME
 CNPJ Nº 07.493.402/0001-14
SIMÃO CIRINEU AQSENEN
 ADMINISTRADOR
 CPF Nº 694.108.109-06
 RG Nº 460.9130-2 (SESP/PR)
 Guarapuava/PR – CEP 85010-060
 Telefone (42) 3622-6363

■ **CONTATO**

(42) 3622-6363
 (42) 99132-6363
 guarapuava@simaopneus.com.br

■ **ENDEREÇO**

RUA CORONEL LUSTOSA Nº 755
 CEP 85010-060 - Guarapuava - PR
 www.simaopneus.com.br

DECLARAÇÃO DE MICRO EMPRESA

AO MUNICÍPIO DE TRÊS BARRAS DO PARANÁ - PARANÁ
 PREGÃO ELETRÔNICO Nº66/2022
 PROCESSO LICITATÓRIO Nº 132/2022

A empresa **SIMÃO CIRINEU AQSENE & CIA LTDA-M E**, pessoa jurídica de direito privado, inscrita no CNPJ nº 07.493.402/0001-14, IE Nº.90345550-09, localizada na Rua Coronel Lustosa, Nº 755 Cep: 85.010.060, Centro Guarapuava-Paraná, neste ato representada pelo Sr. **SIMÃO CIRINEU AQSENE**, RG Nº 460.9130-2 (SESP/PR) - CPF/MF Nº 694.108.109-06., DECLARA, para os fins do disposto na Lei Complementar nº 123/2006 e 147/2014, sob as sanções administrativas cabíveis e sob as penas da lei, que esta empresa, na presente data, enquadra-se como:

- 1) Atende os requisitos previstos no artigo 3º da Lei Complementar 123/2006 de 14 de dezembro de 2006 e alterações posteriores.
- 2) Possui registro na Junta Comercial ou Cartório de Registro ou CCMEI indicando que se enquadra como MPE, cujo os dados estão atualizados;
- 3) Que no ano fiscal anterior ao exercício atual não excedeu o limite de faturamento referente ao enquadramento como MPE,
- 4) Que no exercício atual até a data do certame, o faturamento da empresa não excedeu o limite legal para enquadramento de micro empresa.

conforme inciso II do artigo 3º da Lei Complementar nº 123, de 14/12/2006. Estando apta a usufruir dos direitos de que tratam os artigos 42 a 49 da Lei Complementar nº 123/2006, não havendo fato superveniente impeditivo da participação no presente certame.

Guarapuava/PR, em 07 de novembro de 2022.

SIMAO CIRINEU
 AQSENE E CIA
 LTDA:0749340
 2000114

Assinado de forma digital por SIMAO CIRINEU AQSENE E CIA LTDA:07493402000114
 Dados: 2022.11.01 11:35:31 -03'00'

SIMÃO CIRINEU AQSENE & CIA LTDA – ME
 CNPJ Nº 07.493.402/0001-14
SIMÃO CIRINEU AQSENE
 ADMINISTRADOR
 CPF Nº 694.108.109-06
 RG Nº 460.9130-2 (SESP/PR)
 Guarapuava/PR – CEP 85010-060
 Telefone (42) 3622-6363

CONTATO

(42) 3622-6363
 (42) 99132-6363
 guarapuava@simaopneus.com.br

ENDEREÇO

RUA CORONEL LUSTOSA Nº 755
 CEP 85010-060 - Guarapuava - PR
 www.simaopneus.com.br

DECLARAÇÃO DE IDONEIDADE

AO MUNICÍPIO DE TRÊS BARRAS DO PARANÁ - PARANÁ
PREGÃO ELETRÔNICO Nº66/2022
PROCESSO LICITATÓRIO Nº 132/2022

A empresa **SIMÃO CIRINEU AQSEEN & CIA LTDA-M E**, pessoa jurídica de direito privado, inscrita no CNPJ nº 07.493.402/0001-14, IE Nº.90345550-09, localizada na Rua Coronel Lustosa, Nº 755 Cep: 85.010.060, Centro Guarapuava-Paraná, neste ato representada pelo Sr. **SIMÃO CIRINEU AQSEEN**, RG Nº 460.9130-2 (SESP/PR) - CPF/MF Nº 694.108.109-06., DECLARA, para os fins do disposto na Lei, sob as sanções administrativas cabíveis e sob as penas da lei, na qualidade de Proponente do procedimento licitatório, por este Município, que não fomos declarados inidôneos para licitar ou contratar com o Poder Público, em qualquer de suas esferas.

Por ser expressão da verdade, firmamos o presente.

Guarapuava/PR, em 07 de novembro de 2022.

SIMAO CIRINEU
AQSEEN E CIA
LTDA:07493402000114

Assinado de forma
digital por SIMAO
CIRINEU AQSEEN E CIA
LTDA:07493402000114
Dados: 2022.11.01
11:35:43 -03'00'

SIMÃO CIRINEU AQSEEN & CIA LTDA – ME

CNPJ Nº 07.493.402/0001-14

SIMÃO CIRINEU AQSEEN

ADMINISTRADOR

CPF Nº 694.108.109-06

RG Nº 460.9130-2 (SESP/PR)

Guarapuava/PR – CEP 85010-060

Telefone (42) 3622-6363

✉ **CONTATO**

(42) 3622-6363

(42) 99132-6363

guarapuava@simaopneus.com.br

✉ **ENDEBEÇO**

RUA CORONEL LUSTOSA Nº 755

CEP 85010-060 - Guarapuava - PR

www.simaopneus.com.br

**CUMPRIMENTO DO ART. 7º, INCISO XXXIII, DA
CONSTITUIÇÃO FEDERAL**

AO MUNICÍPIO DE TRÊS BARRAS DO PARANÁ - PARANÁ
PREGÃO ELETRÔNICO Nº66/2022
PROCESSO LICITATÓRIO Nº 132/2022

A empresa **SIMÃO CIRINEU AQSENEN & CIA LTDA-M E**, pessoa jurídica de direito privado, inscrita no **CNPJ nº 07.493.402/0001-14**, **IE Nº.90345550-09**, localizada na Rua Coronel Lustosa, Nº 755 Cep: 85.010.060, Centro Guarapuava-Paraná, neste ato representada pelo Sr. **SIMÃO CIRINEU AQSENEN**, RG Nº 460.9130-2 (SESP/PR) - CPF/MF Nº 694.108.109-06., doravante denominado Licitante, para fins do disposto no Edital, declara, sob as penas da lei, em especial o art. 299 do Código Penal Brasileiro, que:

NÃO mantém em seu quadro de pessoal menores de 18 (dezoito) anos em horário noturno de trabalho ou em serviços perigosos ou insalubres, **NÃO** mantendo ainda, em qualquer trabalho, menores de 16 (dezesseis) anos, **NEM SOB** a condição de aprendiz, a partir de 14 (quatorze) anos.

Guarapuava/PR, em 07 de novembro de 2022.

SIMAO CIRINEU
AQSENEN E CIA
LTDA:074934020
00114

Assinado de forma digital
por SIMAO CIRINEU
AQSENEN E CIA
LTDA:07493402000114
Dados: 2022.11.01
11:35:54 -03'00'

SIMÃO CIRINEU AQSENEN & CIA LTDA – ME
CNPJ Nº 07.493.402/0001-14
SIMÃO CIRINEU AQSENEN
ADMINISTRADOR
CPF Nº 694.108.109-06
RG Nº 460.9130-2 (SESP/PR)
Guarapuava/PR – CEP 85010-060
Telefone (42) 3622-6363

✉ **CONTATO**

(42) 3622-6363
(42) 99132-6363
guarapuava@simaoopneus.com.br

✉ **ENDEREÇO**

RUA CORONEL LUSTOSA Nº 755
CEP 85010-060 - Guarapuava - PR
www.simaoopneus.com.br

DECLARAÇÃO DE GARANTIA E FORNECIMENTO

AO MUNICÍPIO DE TRÊS BARRAS DO PARANÁ - PARANÁ
PREGÃO ELETRÔNICO Nº66/2022
PROCESSO LICITATÓRIO Nº 132/2022

A empresa **SIMÃO CIRINEU AQSENEN & CIA LTDA-M E**, pessoa jurídica de direito privado, inscrita no CNPJ nº 07.493.402/0001-14, IE Nº.90345550-09, localizada na Rua Coronel Lustosa, Nº 755 Cep: 85.010.060, Centro Guarapuava-Paraná, neste ato representada pelo Sr. **SIMÃO CIRINEU AQSENEN**, RG Nº 460.9130-2 (SESP/PR) - CPF/MF Nº 694.108.109-06., DECLARA, sob as penas da Lei, Para os fins de direito, e sob as penas da Lei, na qualidade de Proponente do procedimento licitatório, supra citado, que: nossos produtos (pneus) são de 1º linha, com borracha de primeiro uso e que atendem todos os quesitos de controle de qualidade e devidamente certificados, e de que todos os pneus cotados atendem as normas da ABNT (Associação Brasileira de Normas Técnicas) – NBR 5531, NBR 6087, NBR 6088, atendendo integralmente as normas técnicas brasileiras vigentes, emanadas do competente órgão fiscalizador e certificador, com avaliação de institutos acreditados pelo INMETRO e cumprem as normas, tais como: O Regulamento Técnico RTQ 41, a Portaria INMETRO nº 5, de 14 de janeiro de 2000 e a Norma INMETRO - NIEDQUAL-044, de julho de 2000.

DECLARAMOS Possuirmos estrutura, produto em estoque, bem como material necessário para atendimento integral do termo de referência deste edital.

DECLARAMOS Que Os Produtos Fornecidos, (Pneus Câmaras De Ar E Protetores) Terá Prazo De Fabricação Igual Ou Inferior A Seis Meses No Momento Da Entrega

DECLARAÇÃO DE GARANTIA

Garantia: os produtos possuem garantias contra defeitos de fabricação:

Pneus: 05 (cinco) anos contados a partir da data de recebimento em definitivo dos pneus.

Câmaras de Ar: 05 (cinco) anos contados a partir da data de recebimento em definitivo dos produtos.

Protetores: 05 (cinco) anos contados a partir da data de recebimento em definitivo dos produtos.

Guarapuava/PR, em 07 de novembro de 2022.

SIMAO CIRINEU
AQSENEN E CIA
LTDA:07493402
000114

Assinado de forma digital por SIMAO CIRINEU AQSENEN E CIA LTDA:07493402000114
Dados: 2022.11.01 11:36:05 -03'00'

SIMÃO CIRINEU AQSENEN & CIA LTDA – ME

CNPJ Nº 07.493.402/0001-14

SIMÃO CIRINEU AQSENEN

ADMINISTRADOR

CPF Nº 694.108.109-06

RG Nº 460.9130-2 (SESP/PR)

Guarapuava/PR – CEP 85010-060

Telefone (42) 3622-6363

• CONTATO

(42) 3622-6363

(42) 99132-6363

guarapuava@simaopneus.com.br

• ENDEREÇO

RUA CORONEL LUSTOSA Nº 755

CEP 85010-060 - Guarapuava - PR

www.simaopneus.com.br

DECLARAÇÃO DE INEXISTÊNCIA DE FATOS IMPEDITIVOS E SUPERVENIENTE DA HABILITAÇÃO E DISPONIBILIZAÇÃO DE DOCUMENTOS.

AO MUNICÍPIO DE TRÊS BARRAS DO PARANÁ - PARANÁ
PREGÃO ELETRÔNICO Nº66/2022
PROCESSO LICITATÓRIO Nº 132/2022

A empresa **SIMÃO CIRINEU AQSENEN & CIA LTDA-M E**, pessoa jurídica de direito privado, inscrita no CNPJ nº 07.493.402/0001-14, IE Nº.90345550-09, localizada na Rua Coronel Lustosa, Nº 755 Cep: 85.010.060, Centro Guarapuava-Paraná, neste ato representada pelo Sr. **SIMÃO CIRINEU AQSENEN**, RG Nº 460.9130-2 (SESP/PR) - CPF/MF Nº 694.108.109-06., doravante denominado Licitante, para fins do disposto no Edital, sob as penas da Lei declara,

- que até a presente data inexistem fatos impeditivos para sua habilitação no presente processo ciente da obrigatoriedade de declarar ocorrências posteriores.
- Os documentos que compõem o Edital foram colocados à disposição e tomou conhecimento de todas as informações, condições locais e grau de dificuldade da entrega.
- Não se encontra declarada inidônea para licitar ou contratar com órgãos da Administração Pública Federal, Estadual, Municipal e do Distrito Federal

Guarapuava/PR, em 07 de novembro de 2022.

SIMÃO CIRINEU Assinado de forma digital por SIMÃO
AQSENEN E CIA CIRINEU AQSENEN E CIA
LTDA:07493402 LTDA:07493402000114
000114 Dados: 2022.11.07
11:36:17 -03'00'

SIMÃO CIRINEU AQSENEN & CIA LTDA – ME
CNPJ Nº 07.493.402/0001-14
SIMÃO CIRINEU AQSENEN
ADMINISTRADOR
CPF Nº 694.108.109-06
RG Nº 460.9130-2 (SESP/PR)
Guarapuava/PR – CEP 85010-060
Telefone (42) 3622-6363

g

• **CONTATO**

(42) 3622-6363
(42) 99132-6363
guarapuava@simaopneus.com.br

• **ENDEREÇO**

RUA CORONEL LUSTOSA Nº 755
CEP 85010-060 - Guarapuava - PR
www.simaopneus.com.br



DECLARAÇÃO PARA FINS DO DISPOSTO NO PREJULGADO 09 DO TCE/PR E ACORDÃO 2745/10 – TCE/PR (NEPOTISMO)

AO MUNICÍPIO DE TRÊS BARRAS DO PARANÁ - PARANÁ
PREGÃO ELETRÔNICO Nº66/2022
PROCESSO LICITATÓRIO Nº 132/2022

A empresa **SIMÃO CIRINEU AQSENEN & CIA LTDA-M E**, pessoa jurídica de direito privado, inscrita no CNPJ nº 07.493.402/0001-14, IE Nº.90345550-09, localizada na Rua Coronel Lustosa, Nº 755 Cep: 85.010.060, Centro Guarapuava-Paraná, neste ato representada pelo Sr. **SIMÃO CIRINEU AQSENEN**, RG Nº 460.9130-2 (SESP/PR) - CPF/MF Nº 694.108.109-06., doravante denominado Licitante, para fins do disposto no Edital DECLARA que:

Que não possui sócios, cotistas e/ou dirigentes, que possuam grau de parentesco consanguíneo ou por afinidade até terceiro grau, de ocupantes de cargos públicos em qualquer esfera pública conforme estabelece o entendimento contido no Acórdão 2745/10 – TCE/PR e no Prejulgado 09 do Tribunal de Contas do Estado do Paraná, publicado no AOTC 229 de 11/12/2009, referente à Súmula Vinculante 13 do Supremo.

Guarapuava/PR, em 07 de novembro de 2022.

SIMAO CIRINEU
AQSENEN E CIA
LTDA:0749340
2000114

Assinado de forma digital por SIMAO CIRINEU AQSENEN E CIA
LTDA:07493402000114
Dados: 2022.11.01 11:36:27 -03'00'

SIMÃO CIRINEU AQSENEN & CIA LTDA – ME
CNPJ Nº 07.493.402/0001-14
SIMÃO CIRINEU AQSENEN
ADMINISTRADOR
CPF Nº 694.108.109-06
RG Nº 460.9130-2 (SESP/PR)
Guarapuava/PR – CEP 85010-060
Telefone (42) 3622-6363

* CONTATO
(42) 3622-6363
(42) 99132-6363
guarapuava@simaopneus.com.br

* ENDEREÇO
RUA CORONEL LUSTOSA Nº 755
CEP 85010-060 - Guarapuava - PR
www.simaopneus.com.br

DECLARAÇÕES COMPLEMENTARES DE HABILITAÇÃO

AO MUNICÍPIO DE TRÊS BARRAS DO PARANÁ - PARANÁ
PREGÃO ELETRÔNICO Nº66/2022
PROCESSO LICITATÓRIO Nº 132/2022

A empresa **SIMÃO CIRINEU AQSENEN & CIA LTDA-M E**, pessoa jurídica de direito privado, inscrita no CNPJ nº **07.493.402/0001-14**, IE Nº.90345550-09, localizada na Rua Coronel Lustosa, Nº 755 Cep: 85.010.060, Centro Guarapuava-Paraná, neste ato representada pelo Sr. **SIMÃO CIRINEU AQSENEN**, RG Nº 460.9130-2 (SESP/PR) - CPF/MF Nº 694.108.109-06., :

DECLARAÇÃO DE INIDONEIDADE

- Declara, sob as penas da Lei, que na qualidade de proponente do procedimento licitatório instaurado, que não fomos declarados inidôneos para licitar ou contratar com o Poder Público, em qualquer de suas esferas.

DECLARAÇÃO DE INEXISTENCIA DE FATOS IMPEDITIVOS

- Declara, sob as penas da Lei, que até a presente data inexistem fatos impeditivos para sua habilitação no presente processo e que está ciente da obrigatoriedade de declarar ocorrências posteriores. que o inabilite para participar de certames licitatórios.

DECLARAÇÃO NÃO POSSUIR NO SEU QUADRO MENOR DE IDADE

- DECLARA, sob as penas da lei, para fins do disposto no inciso V do artigo 27 da Lei Federal nº 8.666, de 21 de junho de 1993, acrescido pela Lei nº 9.854, de 27 de outubro de 1999, que não emprega menor de dezoito anos em trabalho noturno, perigoso ou insalubre e que não emprega menor de dezesseis anos. Ressalva, ainda, que não emprega menor, a partir de quatorze anos, na condição de aprendiz;

DECLARAÇÃO DE NÃO POSSUIR EM SEU QUADRO FUNCIONARIO PUBLICO

- Declara, sob as penas da lei, que na qualidade de proponente de procedimento licitatório que nenhum servidor público, ou membro comissionado de órgão direto ou indireto da Administração Municipal, integra nosso quadro societário, nem funcional, sob qualquer regime de contratação.

DECLARAÇÃO DE RESPONSABILIDADE

- Declaramos para fins de atendimento ao que consta do edital, que tomamos conhecimento do Edital e de todas as condições de participação na Licitação e nos comprometemos a cumprir todos os termos do Edital, e a fornecer material de qualidade, sob as penas da Lei. Os documentos que compõem o Edital foram colocados à disposição e tomou conhecimento de todas as informações, condições locais e grau de dificuldade dos serviços a serem executados e que não se encontra declarada inidônea para licitar ou contratar com órgãos da Administração Pública Federal, Estadual, Municipal e do Distrito Federal. e de que fornece aos seus funcionários e colaboradores os EPIs (Equipamento de Proteção Individual), e EPCs equipamentos de proteção coletiva, conforme ambiente de trabalho.
- **DECLARAÇÃO DE NEPOTISMO**
- Os sócios da empresa não são pessoas ligadas a integrantes do poder Municipal (Prefeito, Vice-Prefeito, Vereadores) bem como as pessoas ligadas a qualquer deles por matrimônio ou parentesco afim ou consanguíneo, até o segundo grau ou por adoção, conforme disposto da Lei Orgânica do Lei Orgânica do Município;

Guarapuava/PR, em 07 de novembro de 2022.

SIMAO CIRINEU
AQSENEN E CIA
LTDA:074934020
00114

Assinado de forma digital
por SIMAO CIRINEU
AQSENEN E CIA
LTDA:07493402000114
Dados: 2022.11.01
11:36:38 -03'00'

SIMÃO CIRINEU AQSENEN & CIA LTDA – ME
CNPJ Nº 07.493.402/0001-14
SIMÃO CIRINEU AQSENEN
ADMINISTRADOR
CPF Nº 694.108.109-06
RG Nº 460.9130-2 (SESP/PR)

* CONTATO

(42) 3622-6363
(42) 99132-6363

guarapuava@simaopneus.com.br

* ENDEREÇO

RUA CORONEL LUSTOSA Nº 755
CEP 85010-060 - Guarapuava - PR
www.simaopneus.com.br

DECLARAÇÃO DE CORPO TECNICO

AO MUNICÍPIO DE TRÊS BARRAS DO PARANÁ - PARANÁ
 PREGÃO ELETRÔNICO Nº66/2022
 PROCESSO LICITATÓRIO Nº 132/2022

A empresa **SIMÃO CIRINEU AQSENEN & CIA LTDA-M E**, pessoa jurídica de direito privado, inscrita no CNPJ nº 07.493.402/0001-14, IE Nº.90345550-09, localizada na Rua Coronel Lustosa, Nº 755 Cep: 85.010.060, Centro Guarapuava-Paraná, neste ato representada pelo Sr. **SIMÃO CIRINEU AQSENEN**, RG Nº 460.9130-2 (SESP/PR) - CPF/MF Nº 694.108.109-06, DECLARA sob as penas da lei, para fins de participação no Pregão Presencial supracitado, que:

- A licitante (fornecedora) e as fabricantes dos pneus fornecidos possui corpo técnico no Brasil.
- Disponhamos de mão de obra qualificada e responsável para análise de qualquer tipo de garantia.
- Possuirmos estrutura, produto em estoque bem como material necessário para atendimento integral do termo de referência deste edital.

Guarapuava/PR, em 07 de novembro de 2022.

SIMAO CIRINEU
 AQSENEN E CIA
 LTDA:07493402
 000114

Assinado de forma
 digital por SIMAO
 CIRINEU AQSENEN E
 CIA
 LTDA:07493402000114
 Dados: 2022.11.01
 11:36:47 -03'00'

SIMÃO CIRINEU AQSENEN & CIA LTDA – ME

CNPJ Nº 07.493.402/0001-14

SIMÃO CIRINEU AQSENEN

ADMINISTRADOR

CPF Nº 694.108.109-06

RG Nº 460.9130-2 (SESP/PR)

Guarapuava/PR – CEP 85010-060

Telefone (42) 3622-6363

✶ **CONTATO**

(42) 3622-6363

(42) 99132-6363

guarapuava@simaopneus.com.br

✶ **ENDEREÇO**

RUA CORONEL LUSTOSA Nº 755

CEP 85010-060 - Guarapuava - PR

www.simaopneus.com.br

DECLARAÇÃO DE AUTENTICIDADE DAS CÓPIAS E DAS ASSINATURAS NOS DOCUMENTOS APRESENTADOS

AO MUNICÍPIO DE TRÊS BARRAS DO PARANÁ - PARANÁ
 PREGÃO ELETRÔNICO Nº66/2022
 PROCESSO LICITATÓRIO Nº 132/2022

A empresa **SIMÃO CIRINEU AQSENEN & CIA LTDA-M E**, pessoa jurídica de direito privado, inscrita no **CNPJ nº 07.493.402/0001-14**, **IE Nº.90345550-09**, localizada na Rua Coronel Lustosa, Nº 755 Cep: 85.010.060, Centro Guarapuava-Paraná, neste ato representada pelo Sr. **SIMÃO CIRINEU AQSENEN**, RG Nº 460.9130-2 (SESP/PR) - CPF/MF Nº 694.108.109-06, DECLARA para todos os fins necessários e em direito permitidos, na qualidade de proponente do procedimento licitatório, instaurada por esta municipalidade, que assumimos a inteira responsabilidade pela autenticidade de todos os documentos apresentados, extraídos por meio reprográfico ou eletrônico (inclusive Internet), correspondem fielmente aos seus originais, assim como as assinaturas apostas em todos os documentos originais ou cópias,

e assinaturas correspondem a autentica rubrica dos signatários.

Por ser expressão da verdade e cientes das penalidades legais, em especial ao disposto no Artigo 299 do Código Penal Brasileiro, firmamos a presente declaração.

Guarapuava/PR, em 07 de novembro de 2022.

SIMAO CIRINEU
 AQSENEN E CIA
 LTDA:0749340
 2000114

Assinado de forma digital por SIMAO CIRINEU AQSENEN E CIA
 LTDA:07493402000114
 Dados: 2022.11.01 11:36:58 -03'00'

SIMÃO CIRINEU AQSENEN & CIA LTDA – ME
 CNPJ Nº 07.493.402/0001-14
SIMÃO CIRINEU AQSENEN
 ADMINISTRADOR
 CPF Nº 694.108.109-06
 RG Nº 460.9130-2 (SESP/PR)
 Guarapuava/PR – CEP 85010-060
 Telefone (42) 3622-6363

CONTATO

(42) 3622-6363
 (42) 99132-6363
 guarapuava@simaopneus.com.br

ENDEREÇO

RUA CORONEL LUSTOSA Nº 755
 CEP 85010-060 - Guarapuava - PR
 www.simaopneus.com.br



DECLARAÇÃO DE DESTINAÇÃO AMBIENTALMENTE CORRETA DE PNEUS INSERVÍVEIS E DE LOGÍSTICA REVERSA E RESPONSABILIDADE AMBIENTAL

AO MUNICÍPIO DE TRÊS BARRAS DO PARANÁ - PARANÁ
PREGÃO ELETRÔNICO Nº66/2022
PROCESSO LICITATÓRIO Nº 132/2022

A empresa **SIMÃO CIRINEU AQSENE & CIA LTDA-M E**, pessoa jurídica de direito privado, inscrita no **CNPJ nº 07.493.402/0001-14**, **IE Nº.90345550-09**, localizada na Rua Coronel Lustosa, Nº 755 Cep: 85.010.060, Centro Guarapuava-Paraná, neste ato representada pelo Sr. **SIMÃO CIRINEU AQSENE**, RG Nº 460.9130-2 (SESP/PR) - CPF/MF Nº 694.108.109-06, **DECLARA** que, em conformidade e para atendimento da Resolução Nº 416/2009 do CONSELHO NACIONAL DO MEIO AMBIENTE - CONAMA, dá a Destinação Ambientalmente Correta dos Pneus Inservíveis recebidos nos processos de comercialização de pneus novos.

DECLARA, DECLARA, para fins do disposto no inciso VI do art. 33 da Lei nº 12.305/2010, que adotará procedimento de logística reversa com o Município, e que os pneus recolhidos serão descartados de acordo com as práticas e as políticas de sustentabilidade ambiental previstas em lei, sem qualquer ônus para a contratante.

Para destinação final desse passivo ambiental, a empresa conta com o regime de parceria com as empresas **LUCIANO DE OLIVEIRA PNEUS USADOS-ME**, inscrita no CNPJ sob o Nº 09.255.955/0001-64 e **COCKSTONE INDÚSTRIA E COMÉRCIO DE PNEUS LTDA**, inscrita no CNPJ sob o Nº 11.555.806/0001-62. Para comprovação das remessas, a empresa mantém em seus arquivos as Notas Fiscais de Simples Remessa de tais Pneus Inservíveis.

Guarapuava/PR, em 07 de novembro de 2022.

SIMAO CIRINEU Assinado de forma
AQSENE E CIA digital por SIMAO
LTDA:0749340 CIRINEU AQSENE E CIA
2000114 LTDA:07493402000114
Dados: 2022.11.01
11:37:08 -03'00'

SIMÃO CIRINEU AQSENE & CIA LTDA – ME
CNPJ Nº 07.493.402/0001-14
SIMÃO CIRINEU AQSENE
ADMINISTRADOR
CPF Nº 694.108.109-06
RG Nº 460.9130-2 (SESP/PR)
Guarapuava/PR – CEP 85010-060
Telefone (42) 3622-6363

☛ **CONTATO**

(42) 3622-6363
(42) 99132-6363

guarapuava@simaopneus.com.br

☛ **ENDEREÇO**

RUA CORONEL LUSTOSA Nº 755
CEP 85010-060 - Guarapuava - PR
www.simaopneus.com.br

DECLARAÇÃO DE ELABORAÇÃO INDEPENDENTE DE PROPOSTA

AO MUNICÍPIO DE TRÊS BARRAS DO PARANÁ - PARANÁ
 PREGÃO ELETRÔNICO Nº66/2022
 PROCESSO LICITATÓRIO Nº 132/2022

A empresa **SIMÃO CIRINEU AQSENEN & CIA LTDA-M E**, pessoa jurídica de direito privado, inscrita no CNPJ nº 07.493.402/0001-14, IE Nº.90345550-09, localizada na Rua Coronel Lustosa, Nº 755 Cep: 85.010.060, Centro Guarapuava-Paraná, neste ato representada pelo Sr. **SIMÃO CIRINEU AQSENEN**, RG Nº 460.9130-2 (SESP/PR) - CPF/MF Nº 694.108.109-06, **DECLARA**, para fins do disposto no Edital da presente Licitação, sob as penas da lei, em especial o art. 299 do Código Penal Brasileiro, que:

(a) a proposta apresentada para participar da presente Licitação foi elaborada de maneira independente pelo Licitante e o conteúdo da proposta não foi, no todo ou em parte, direta ou indiretamente, informado, discutido ou recebido de qualquer outro participante potencial ou de fato da presente Licitação, por qualquer meio ou por qualquer pessoa;

(b) a intenção de apresentar a proposta elaborada para participar da presente Licitação não foi informada, discutida ou recebida de qualquer outro participante potencial ou de fato da presente Licitação, por qualquer meio ou por qualquer pessoa;

(c) que não tentou, por qualquer meio ou por qualquer pessoa, influir na decisão de qualquer outro participante potencial ou de fato da presente Licitação quanto a participar ou não da referida licitação;

(d) que o conteúdo da proposta apresentada para participar da presente Licitação não será, no todo ou em parte, direta ou indiretamente, comunicado ou discutido com qualquer outro participante potencial ou de fato da presente Licitação antes da adjudicação do objeto da referida licitação;

(e) que o conteúdo da proposta apresentada para participar da presente Licitação não foi, no todo ou em parte, direta ou indiretamente, informado, discutido ou recebido de qualquer integrante do órgão licitante antes da abertura oficial das propostas; e

(f) que está plenamente ciente do teor e da extensão desta declaração e que detém plenos poderes e informações para firmá-la.

Guarapuava/PR, em 07 de novembro de 2022.

SIMAO CIRINEU
 AQSENEN E CIA
 LTDA:07493402
 000114

Assinado de forma digital por SIMAO CIRINEU AQSENEN E CIA LTDA:07493402000114
 Dados: 2022.11.01 11:37:19 -03'00'

SIMÃO CIRINEU AQSENEN & CIA LTDA – ME

CNPJ Nº 07.493.402/0001-14

SIMÃO CIRINEU AQSENEN
ADMINISTRADOR

CPF Nº 694.108.109-06

RG Nº 460.9130-2 (SESP/PR)

Guarapuava/PR – CEP 85010-060

Telefone (42) 3622-6363

* CONTATO

(42) 3622-6363

(42) 99132-6363

guarapuava@simaopneus.com.br

= ENDEREÇO

RUA CORONEL LUSTOSA Nº 755

CEP 85010-060 - Guarapuava - PR

www.simaopneus.com.br



DECLARAÇÃO DE RESPONSABILIDADE

AO MUNICÍPIO DE TRÊS BARRAS DO PARANÁ - PARANÁ
PREGÃO ELETRÔNICO Nº66/2022
PROCESSO LICITATÓRIO Nº 132/2022

A empresa **SIMÃO CIRINEU AQSEEN & CIA LTDA-M E**, pessoa jurídica de direito privado, inscrita no CNPJ nº 07.493.402/0001-14, IE Nº.90345550-09, localizada na Rua Coronel Lustosa, Nº 755 Cep: 85.010.060, Centro Guarapuava-Paraná, neste ato representada pelo Sr. **SIMÃO CIRINEU AQSEEN**, RG Nº 460.9130-2 (SESP/PR) - CPF/MF Nº 694.108.109-06, Declaramos para os fins de direito, na qualidade de Proponente participante do procedimento de licitação,:

- assumimos inteira responsabilidade pela autenticidade de todos os documentos apresentados, sujeitando-nos a eventuais averiguações que se façam necessárias;
- comprometemo-nos a manter, durante a execução do Contrato, em compatibilidade com as obrigações assumidas, todas as condições de habilitação e qualificação exigidas na licitação;
- comprometemo-nos a repassar na proporção correspondente, eventuais reduções de preços decorrentes de mudanças de alíquotas de impostos incidentes sobre o fornecimento do(s) objeto(s), em função de alterações de legislação correspondente, publicada durante a vigência do Contrato;
- temos conhecimento e submetemo-nos ao disposto na Lei nº 8.078 – Código de Defesa do Consumidor, bem como, ao Edital e Anexos

Por ser expressão da verdade, firmamos à presente.

Guarapuava/PR, em 07 de novembro de 2022.

SIMAO CIRINEU AQSEEN E CIA
 LTDA:07493402
 000114

Assinado de forma digital por SIMAO CIRINEU AQSEEN E CIA LTDA:07493402000114 Dados: 2022.11.01 11:37:28 -03'00'

SIMÃO CIRINEU AQSEEN & CIA LTDA – ME
 CNPJ Nº 07.493.402/0001-14
SIMÃO CIRINEU AQSEEN
ADMINISTRADOR
 CPF Nº 694.108.109-06
 RG Nº 460.9130-2 (SESP/PR)
 Guarapuava/PR – CEP 85010-060
 Telefone (42) 3622-6363

g

☛ **CONTATO**
 (42) 3622-6363
 (42) 99132-6363
 guarapuava@simaopneus.com.br

☛ **ENDEREÇO**
 RUA CORONEL LUSTOSA Nº 755
 CEP 85010-060 - Guarapuava - PR
 www.simaopneus.com.br



DECLARAÇÃO UNIFICADA

A empresa **SIMÃO CIRINEU AQSENEN & CIA LTDA-M E**, pessoa jurídica de direito privado, inscrita no CNPJ nº 07.493.402/0001-14, IE Nº.90345550-09, localizada na Rua Coronel Lustosa, Nº 755 Cep: 85.010.060, Centro Guarapuava-Paraná, neste ato representada pelo Sr. **SIMÃO CIRINEU AQSENEN**, RG Nº 460.9130-2 (SESP/PR) - CPF/MF Nº 694.108.109-06, **DECLARA**, cumpre plenamente os requisitos de habilitação exigidos no respectivo edital de licitação: **PREGÃO Nº66/2022 DECLARA** sob as penas do artigo 299 do Código Penal, que se enquadra na situação de, empresa de **MICRO EMPRESA (ME)**, nos termos da Lei Complementar nº 123/06, alterada pela Lei Complementar nº 147/14, bem assim que inexistem fatos supervenientes que conduzam ao seu desenquadramento desta situação, ainda,.

DECLARA, para os fins do disposto no inciso XXXIII do art. 7º da Constituição Federal, não empregamos menores de dezoito anos em trabalho noturno, perigoso ou insalubre e nem menores de dezesseis anos, em qualquer trabalho, nem tampouco na condição de aprendiz, a partir dos quatorze anos de idade, em cumprimento ao que determina o inciso V do art. 27 da Lei nº 8.666/93, acrescida pela Lei nº 9.854/99.

DECLARA, para os fins que até a presente data inexistem fatos supervenientes impeditivos para habilitação no presente processo licitatório, estando ciente da obrigatoriedade de declarar ocorrências posteriores.

DECLARA, para os fins que a empresa não foi declarada inidônea por nenhum órgão público de qualquer esfera de governo, estando apta a contratar com o poder público.

DECLARA, para os devidos fins que não possuímos em nosso quadro societário e de empregados, servidor ou dirigente de órgão ou entidade contratante ou responsável pela licitação, nos termos do inciso III, do artigo 9º da Lei nº 8.666, de 21 de junho de 1993. **DECLARAMOS**, a manter durante a execução do contrato, em compatibilidade com as obrigações assumidas, todas as condições de habilitação e qualificação exigidas na licitação.

DECLARAMOS, para os devidos fins de direito, na qualidade de Proponente do procedimento licitatório supracitado, que o responsável pela assinatura da Ata de Registro de Preços/contrato. é O SR., **SIMÃO CIRINEU AQSENEN**, RG Nº 460.9130-2 (SESP/PR) - CPF/MF Nº 694.108.109-06,

DECLARAMOS, para os devidos fins que em caso de qualquer comunicação futura referente a este processo licitatório, bem como em caso de eventual contratação, concordo que a Ata de Registro de Preços/Contrato seja encaminhado para o seguinte endereço: E-mail: licitacao@simaopneus.com.br, Telefone: (42-3622-6363, Caso venhamos a alterar o citado e-mail ou telefone comprometo-me em protocolizar pedido de alteração junto ao Sistema de Protocolo, sob pena de ser considerado como intimado nos dados anteriormente fornecidos.

Nomeamos e constituímos o senhor. **CLAUDINOR SILVA**, RG Nº 9.483.173-3 (SESP/PR) - CPF/MF Nº 050.221.979-36 responsável para acompanhar a execução da Ata de Registro de Preços/contrato, referente processo supracitado e todos os atos necessários ao cumprimento das obrigações contidas no instrumento convocatório, seus Anexos e na Ata de Registro de Preços/Contrato.

Guarapuava/PR, em 07 de novembro de 2022.

SIMAO CIRINEU
 AQSENEN E CIA
 LTDA:0749340200011
 4

Assinado de forma digital por
 SIMAO CIRINEU AQSENEN E
 CIA LTDA:07493402000114
 Dados: 2022.11.01 11:34:50
 -03'00'

SIMÃO CIRINEU AQSENEN & CIA LTDA – ME

CNPJ Nº 07.493.402/0001-14

SIMÃO CIRINEU AQSENEN

ADMINISTRADOR

CPF Nº 694.108.109-06

RG Nº 460.9130-2 (SESP/PR)

Guarapuava/PR – CEP 85010-260

Telefone (42) 3622-6363

• CONTATO

(42) 3622-6363

(42) 99132-6363

guarapuava@simaopneus.com.br

• ENDEREÇO

RUA CORONEL LUSTOSA Nº 755

CEP 85010-060 - Guarapuava - PR

www.simaopneus.com.br

INFORMAÇÕES CADASTRAIS DA EMPRESA
NOME FANTASIA: SIMAO PNEUS
RAZÃO SOCIAL: SIMÃO CIRINEU AQSENEN & CIA LTDA – ME
CNPJ: 07.493.402/0001-14
Nº DO REGISTRO DO CONTRATO SOCIAL: 41205512759
DATA DO REGISTRO DO CONTRATO SOCIAL: 08/07/2005
INSCRIÇÃO ESTADUAL: 90345550-09
RAMO DE ATIVIDADE: 45.30-7-05 - Comércio a varejo de pneumáticos e câmaras-de-ar
22.12-9-00 - Reforma de pneumáticos usados
45.20-0-01 - Serviços de manutenção e reparação mecânica de veículos automotores
45.20-0-04 - Serviços de alinhamento e balanceamento de veículos automotores
ENDEREÇO: RUA CORONEL LUSTOSA, Nº 755 GUARAPUAVA-PARANÁ
BAIRRO: CENTRO
CEP: 85.010-060
CIDADE: GUARAPUAVA
ESTADO: PARANÁ
TELEFONE: 42-3622-6363
E. MAIL: licitacao@simaopneus.com.br
BANCO: BRASIL
AGÊNCIA: 0299-2
CONTA CORRENTE: 147476-2
CONTATO NA EMPRESA
NOME: JULIO AQSENEN
SETOR: LICITAÇÃO
FUNÇÃO: ADMINISTRATIVO
TELEFONE: 42-362-6262
CELULAR: (42) 99986-0020
E-MAIL: licitacao@simaopneus.com
RESPONSÁVEL PELA ASSINATURA DO CONTRATO
NOME COMPLETO: SIMÃO CIRINEU AQSENEN
RG: 460.9130-2
ORGÃO EMISSOR(SESP/PR)
CPF: 694.108.109-06
ESTADO CIVIL: CASADO
PROFISSÃO: ADMINISTRADOR
ENDEREÇO RESIDENCIAL: RUA FRANCISCO PIRES DA ROCHA 532
BAIRRO BOMSUCCESSO
CEP: 84.045-010
CIDADE: GUARAPUAVA
ESTADO: PARANÁ
*** CONTATO**

(42) 3622-6363

(42) 99132-6363

guarapuava@simaopneus.com.br
*** ENDEREÇO**

RUA CORONEL LUSTOSA Nº 755

CEP 85010-060 - Guarapuava - PR

www.simaopneus.com.br
**SIMAO CIRINEU
 AQSENEN E CIA
 LTDA:0749340
 2000114**

 Assinado de forma
 digital por SIMAO
 CIRINEU AQSENEN E
 CIA
 LTDA:07493402000114
 Dados: 2022.11.01
 11:35:05 -03'00'

DECLARAÇÃO DE QUE CUMPRE COM OS REQUISITOS DE HABILITAÇÃO DE RESPONSABILIDADE E DE RECEBIMENTO E ACESSO A DOCUMENTAÇÃO.

AO MUNICÍPIO DE TRÊS BARRAS DO PARANÁ - PARANÁ
PREGÃO ELETRÔNICO Nº66/2022
PROCESSO LICITATÓRIO Nº 132/2022

A empresa **SIMÃO CIRINEU AQSENE & CIA LTDA-M E**, pessoa jurídica de direito privado, inscrita no CNPJ nº 07.493.402/0001-14, IE Nº.90345550-09, localizada na Rua Coronel Lustosa, Nº 755 Cep: 85.010.060, Centro Guarapuava-Paraná, neste ato representada pelo Sr. **SIMÃO CIRINEU AQSENE**, RG Nº 460.9130-2 (SESP/PR) - CPF/MF Nº 694.108.109-06.,

- DECLARA, sob as penas da lei, que cumpre plenamente os requisitos de habilitação no presente pregão e, ainda, que está ciente da obrigatoriedade de declarar ocorrências posteriores.
- DECLARA, para os fins de direito, na qualidade de proponente do procedimento licitatório, instaurada por esta Prefeitura, que assumimos a inteira responsabilidade pela perfeita execução dos serviços prestados e/ou executados.
- DECLARA, para os devidos fins de direito, na qualidade de proponente do procedimento licitatório, instaurado por esta Prefeitura, que recebemos os documentos e tomamos conhecimento de todas as informações e condições locais para cumprimento das obrigações do objeto desta licitação.

Por ser expressão da verdade, firmamos a presente declaração.

Guarapuava/PR, em 07 de novembro de 2022.

SIMAO CIRINEU
AQSENE E CIA
LTDA:07493402
000114

Assinado de forma
digital por SIMAO
CIRINEU AQSENE E CIA
LTDA:07493402000114
Dados: 2022.11.01
11:35:19 -03'00'

SIMÃO CIRINEU AQSENE & CIA LTDA – ME

CNPJ Nº 07.493.402/0001-14

SIMÃO CIRINEU AQSENE

ADMINISTRADOR

CPF Nº 694.108.109-06

RG Nº 460.9130-2 (SESP/PR)

Guarapuava/PR – CEP 85010-060

Telefone (42) 3622-6363

g

• CONTATO

(42) 3622-6363

(42) 99132-6363

guarapuava@simaopneus.com.br

• ENDEREÇO

RUA CORONEL LUSTOSA Nº 755

CEP 85010-060 - Guarapuava - PR

www.simaopneus.com.br



DECLARAÇÃO DE MICRO EMPRESA

AO MUNICÍPIO DE TRÊS BARRAS DO PARANÁ - PARANÁ
PREGÃO ELETRÔNICO Nº66/2022
PROCESSO LICITATÓRIO Nº 132/2022

A empresa **SIMÃO CIRINEU AQSENEN & CIA LTDA-M E**, pessoa jurídica de direito privado, inscrita no **CNPJ nº 07.493.402/0001-14**, **IE Nº.90345550-09**, localizada na Rua Coronel Lustosa, Nº 755 Cep: 85.010.060, Centro Guarapuava-Paraná, neste ato representada pelo Sr. **SIMÃO CIRINEU AQSENEN**, RG Nº 460.9130-2 (SESP/PR) - CPF/MF Nº 694.108.109-06., DECLARA, para os fins do disposto na Lei Complementar nº 123/2006 e 147/2014, sob as sanções administrativas cabíveis e sob as penas da lei, que esta empresa, na presente data, enquadra-se como:

- 1) Atende os requisitos previstos no artigo 3º da Lei Complementar 123/2006 de 14 de dezembro de 2006 e alterações posteriores.
- 2) Possui registro na Junta Comercial ou Cartório de Registro ou CCMEI indicando que se enquadra como MPE, cujo os dados estão atualizados;
- 3) Que no ano fiscal anterior ao exercício atual não excedeu o limite de faturamento referente ao enquadramento como MPE,
- 4) Que no exercício atual até a data do certame, o faturamento da empresa não excedeu o limite legal para enquadramento de micro empresa.

conforme inciso II do artigo 3º da Lei Complementar nº 123, de 14/12/2006. Estando apta a usufruir dos direitos de que tratam os artigos 42 a 49 da Lei Complementar nº 123/2006, não havendo fato superveniente impeditivo da participação no presente certame.

Guarapuava/PR, em 07 de novembro de 2022.

SIMAO CIRINEU Assinado de forma
AQSENEN E CIA digital por SIMAO
LTDA:0749340 CIRINEU AQSENEN E CIA
2000114 LTDA:07493402000114
Dados: 2022.11.01
11:35:31 -03'00'

SIMÃO CIRINEU AQSENEN & CIA LTDA – ME
CNPJ Nº 07.493.402/0001-14
SIMÃO CIRINEU AQSENEN
ADMINISTRADOR
CPF Nº 694.108.109-06
RG Nº 460.9130-2 (SESP/PR)
Guarapuava/PR – CEP 85010-060
Telefone (42) 3622-6363

g

12

☛ **CONTATO**

(42) 3622-6363

(42) 99132-6363

guarapuava@simaopneus.com.br

☛ **ENDEREÇO**

RUA CORONEL LUSTOSA Nº 755

CEP 85010-060 - Guarapuava - PR

www.simaopneus.com.br

DECLARAÇÃO DE IDONEIDADE

AO MUNICÍPIO DE TRÊS BARRAS DO PARANÁ - PARANÁ
PREGÃO ELETRÔNICO Nº66/2022
PROCESSO LICITATÓRIO Nº 132/2022

A empresa **SIMÃO CIRINEU AQSENEN & CIA LTDA-M E**, pessoa jurídica de direito privado, inscrita no **CNPJ nº 07.493.402/0001-14**, **IE Nº.90345550-09**, localizada na Rua Coronel Lustosa, Nº 755 Cep: 85.010.060, Centro Guarapuava-Paraná, neste ato representada pelo Sr. **SIMÃO CIRINEU AQSENEN**, RG Nº 460.9130-2 (SESP/PR) - CPF/MF Nº 694.108.109-06., DECLARA, para os fins do disposto na Lei, sob as sanções administrativas cabíveis e sob as penas da lei, na qualidade de Proponente do procedimento licitatório, por este Município, que não fomos declarados inidôneos para licitar ou contratar com o Poder Público, em qualquer de suas esferas.

Por ser expressão da verdade, firmamos o presente.

Guarapuava/PR, em 07 de novembro de 2022.

SIMAO CIRINEU
AQSENEN E CIA
LTDA:07493402000114

Assinado de forma
digital por SIMAO
CIRINEU AQSENEN E CIA
LTDA:07493402000114
Dados: 2022.11.01
11:35:43 -03'00'

SIMÃO CIRINEU AQSENEN & CIA LTDA – ME

CNPJ Nº 07.493.402/0001-14

SIMÃO CIRINEU AQSENEN

ADMINISTRADOR

CPF Nº 694.108.109-06

RG Nº 460.9130-2 (SESP/PR)

Guarapuava/PR – CEP 85010-060

Telefone (42) 3622-6363

☛ **CONTATO**

(42) 3622-6363

(42) 99132-6363

guarapuava@simaopneus.com.br

☛ **ENDEREÇO**

RUA CORONEL LUSTOSA Nº 755

CEP 85010-060 - Guarapuava - PR

www.simaopneus.com.br

**CUMPRIMENTO DO ART. 7º, INCISO XXXIII, DA
CONSTITUIÇÃO FEDERAL**

AO MUNICÍPIO DE TRÊS BARRAS DO PARANÁ - PARANÁ
PREGÃO ELETRÔNICO Nº66/2022
PROCESSO LICITATÓRIO Nº 132/2022

A empresa **SIMÃO CIRINEU AQSENEN & CIA LTDA-M E**, pessoa jurídica de direito privado, inscrita no **CNPJ nº 07.493.402/0001-14**, **IE Nº.90345550-09**, localizada na Rua Coronel Lustosa, Nº 755 Cep: 85.010.060, Centro Guarapuava-Paraná, neste ato representada pelo Sr. **SIMÃO CIRINEU AQSENEN**, RG Nº 460.9130-2 (SESP/PR) - CPF/MF Nº 694.108.109-06., doravante denominado Licitante, para fins do disposto no Edital, declara, sob as penas da lei, em especial o art. 299 do Código Penal Brasileiro, que:

NÃO mantém em seu quadro de pessoal menores de 18 (dezoito) anos em horário noturno de trabalho ou em serviços perigosos ou insalubres, **NÃO** mantendo ainda, em qualquer trabalho, menores de 16 (dezesseis) anos, **NEM SOB** a condição de aprendiz, a partir de 14 (quatorze) anos.

Guarapuava/PR, em 07 de novembro de 2022.

SIMAO CIRINEU
AQSENEN E CIA
LTDA:074934020
00114

Assinado de forma digital
por SIMAO CIRINEU
AQSENEN E CIA
LTDA:07493402000114
Dados: 2022.11.01
11:35:54 -03'00'

SIMÃO CIRINEU AQSENEN & CIA LTDA – ME
CNPJ Nº 07.493.402/0001-14
SIMÃO CIRINEU AQSENEN
ADMINISTRADOR
CPF Nº 694.108.109-06
RG Nº 460.9130-2 (SESP/PR)
Guarapuava/PR – CEP 85010-060
Telefone (42) 3622-6363

g

K

≡ **CONTATO**

(42) 3622-6363
(42) 99132-6363
guarapuava@simaopneus.com.br

≡ **ENDEREÇO**

RUA CORONEL LUSTOSA Nº 755
CEP 85010-060 - Guarapuava - PR
www.simaopneus.com.br

g

DECLARAÇÃO DE GARANTIA E FORNECIMENTO

AO MUNICÍPIO DE TRÊS BARRAS DO PARANÁ - PARANÁ
PREGÃO ELETRÔNICO Nº66/2022
PROCESSO LICITATÓRIO Nº 132/2022

A empresa **SIMÃO CIRINEU AQSENEN & CIA LTDA-M E**, pessoa jurídica de direito privado, inscrita no **CNPJ nº 07.493.402/0001-14**, **IE Nº.90345550-09**, localizada na Rua Coronel Lustosa, Nº 755 Cep: 85.010.060, Centro Guarapuava-Paraná, neste ato representada pelo Sr. **SIMÃO CIRINEU AQSENEN**, RG Nº 460.9130-2 (SESP/PR) - CPF/MF Nº 694.108.109-06., DECLARA, sob as penas da Lei, Para os fins de direito, e sob as penas da Lei, na qualidade de Proponente do procedimento licitatório, supra citado, que: nossos produtos (pneus) são de 1º linha, com borracha de primeiro uso e que atendem todos os quesitos de controle de qualidade e devidamente certificados, e de que todos os pneus cotados atendem as normas da ABNT (Associação Brasileira de Normas Técnicas) – NBR 5531, NBR 6087, NBR 6088, atendendo integralmente as normas técnicas brasileiras vigentes, emanadas do competente órgão fiscalizador e certificador, com avaliação de institutos acreditados pelo INMETRO e cumprem as normas, tais como: O Regulamento Técnico RTQ 41, a Portaria INMETRO nº 5, de 14 de janeiro de 2000 e a Norma INMETRO - NIEDQUAL-044, de julho de 2000.

DECLARAMOS Possuirmos estrutura, produto em estoque, bem como material necessário para atendimento integral do termo de referência deste edital.

DECLARAMOS Que Os Produtos Fornecidos, (Pneus Câmaras De Ar E Protetores) Terá Prazo De Fabricação Igual Ou Inferior A Seis Meses No Momento Da Entrega

DECLARAÇÃO DE GARANTIA

Garantia: os produtos possuem garantias contra defeitos de fabricação:

Pneus: 05 (cinco) anos contados a partir da data de recebimento em definitivo dos pneus.

Câmaras de Ar: 05 (cinco) anos contados a partir da data de recebimento em definitivo dos produtos.

Protetores: 05 (cinco) anos contados a partir da data de recebimento em definitivo dos produtos.

Guarapuava/PR, em 07 de novembro de 2022.

SIMAO CIRINEU
AQSENEN E CIA
LTDA:07493402
000114

Assinado de forma digital por SIMAO CIRINEU AQSENEN E CIA LTDA:07493402000114
Dados: 2022.11.01 11:36:05 -03'00'

SIMÃO CIRINEU AQSENEN & CIA LTDA – ME

CNPJ Nº 07.493.402/0001-14

SIMÃO CIRINEU AQSENEN

ADMINISTRADOR

CPF Nº 694.108.109-06

RG Nº 460.9130-2 (SESP/PR)

Guarapuava/PR – CEP 85010-060

Telefone (42) 3622-6363

* CONTATO

(42) 3622-6363

(42) 99132-6363

guarapuava@simaopneus.com.br

* ENDEREÇO

RUA CORONEL LUSTOSA Nº 755

CEP 85010-060 - Guarapuava - PR

www.simaopneus.com.br

**DECLARAÇÃO DE INEXISTÊNCIA DE FATOS IMPEDITIVOS
E SUPERVENIENTE DA HABILITAÇÃO E
DISPONIBILIZAÇÃO DE DOCUMENTOS.**

AO MUNICÍPIO DE TRÊS BARRAS DO PARANÁ - PARANÁ
PREGÃO ELETRÔNICO Nº66/2022
PROCESSO LICITATÓRIO Nº 132/2022

A empresa **SIMÃO CIRINEU AQSENEN & CIA LTDA-M E**, pessoa jurídica de direito privado, inscrita no CNPJ nº 07.493.402/0001-14, IE Nº.90345550-09, localizada na Rua Coronel Lustosa, Nº 755 Cep: 85.010.060, Centro Guarapuava-Paraná, neste ato representada pelo Sr. **SIMÃO CIRINEU AQSENEN**, RG Nº 460.9130-2 (SESP/PR) - CPF/MF Nº 694.108.109-06., doravante denominado Licitante, para fins do disposto no Edital, sob as penas da Lei declara,

- que até a presente data inexistem fatos impeditivos para sua habilitação no presente processo ciente da obrigatoriedade de declarar ocorrências posteriores.
- Os documentos que compõem o Edital foram colocados à disposição e tomou conhecimento de todas as informações, condições locais e grau de dificuldade da entrega.
- Não se encontra declarada inidônea para licitar ou contratar com órgãos da Administração Pública Federal, Estadual, Municipal e do Distrito Federal

Guarapuava/PR, em 07 de novembro de 2022.

SIMÃO CIRINEU Assinado de forma digital por SIMÃO
AQSENEN E CIA CIRINEU AQSENEN E CIA
LTDA:07493402 LTDA:07493402000114
000114 Dados: 2022.11.07
11:36:17 -03'00'

SIMÃO CIRINEU AQSENEN & CIA LTDA – ME
CNPJ Nº 07.493.402/0001-14
SIMÃO CIRINEU AQSENEN
ADMINISTRADOR
CPF Nº 694.108.109-06
RG Nº 460.9130-2 (SESP/PR)
Guarapuava/PR – CEP 85010-060
Telefone (42) 3622-6363

g

☛ **CONTATO**

(42) 3622-6363
(42) 99132-6363
guarapuava@simaopneus.com.br

☛ **ENDEREÇO**

RUA CORONEL LUSTOSA Nº 755
CEP 85010-060 - Guarapuava - PR
www.simaopneus.com.br

F

DECLARAÇÃO PARA FINS DO DISPOSTO NO PREJULGADO 09 DO TCE/PR E ACORDÃO 2745/10 – TCE/PR (NEPOTISMO)

AO MUNICÍPIO DE TRÊS BARRAS DO PARANÁ - PARANÁ
PREGÃO ELETRÔNICO Nº66/2022
PROCESSO LICITATÓRIO Nº 132/2022

A empresa **SIMÃO CIRINEU AQSENE & CIA LTDA-M E**, pessoa jurídica de direito privado, inscrita no CNPJ nº 07.493.402/0001-14, IE Nº.90345550-09, localizada na Rua Coronel Lustosa, Nº 755 Cep: 85.010.060, Centro Guarapuava-Paraná, neste ato representada pelo Sr. **SIMÃO CIRINEU AQSENE**, RG Nº 460.9130-2 (SESP/PR) - CPF/MF Nº 694.108.109-06., doravante denominado Licitante, para fins do disposto no Edital DECLARA que:

Que não possui sócios, cotistas e/ou dirigentes, que possuam grau de parentesco consanguíneo ou por afinidade até terceiro grau, de ocupantes de cargos públicos em qualquer esfera pública conforme estabelece o entendimento contido no Acórdão 2745/10 – TCE/PR e no Prejulgado 09 do Tribunal de Contas do Estado do Paraná, publicado no AOTC 229 de 11/12/2009, referente à Súmula Vinculante 13 do Supremo.

Guarapuava/PR, em 07 de novembro de 2022.

SIMAO CIRINEU
AQSENE E CIA
LTDA:0749340
2000114

Assinado de forma digital por SIMAO CIRINEU AQSENE E CIA
LTDA:07493402000114
Dados: 2022.11.01 11:36:27 -03'00'

SIMÃO CIRINEU AQSENE & CIA LTDA – ME
CNPJ Nº 07.493.402/0001-14
SIMÃO CIRINEU AQSENE
ADMINISTRADOR
CPF Nº 694.108.109-06
RG Nº 460.9130-2 (SESP/PR)
Guarapuava/PR – CEP 85010-060
Telefone (42) 3622-6363

» CONTATO

(42) 3622-6363
(42) 99132-6363
guarapuava@simaopneus.com.br

» ENDEREÇO

RUA CORONEL LUSTOSA Nº 755
CEP 85010-060 - Guarapuava - PR
www.simaopneus.com.br

DECLARAÇÕES COMPLEMENTARES DE HABILITAÇÃO

AO MUNICÍPIO DE TRÊS BARRAS DO PARANÁ - PARANÁ
PREGÃO ELETRÔNICO Nº66/2022
PROCESSO LICITATÓRIO Nº 132/2022

A empresa **SIMÃO CIRINEU AQSENEN & CIA LTDA-M E**, pessoa jurídica de direito privado, inscrita no CNPJ nº 07.493.402/0001-14, IE Nº.90345550-09, localizada na Rua Coronel Lustosa, Nº 755 Cep: 85.010.060, Centro Guarapuava-Paraná, neste ato representada pelo Sr. **SIMÃO CIRINEU AQSENEN**, RG Nº 460.9130-2 (SESP/PR) - CPF/MF Nº 694.108.109-06., :

DECLARAÇÃO DE INIDONEIDADE

- Declara, sob as penas da Lei, que na qualidade de proponente do procedimento licitatório instaurado, que não fomos declarados inidôneos para licitar ou contratar com o Poder Público, em qualquer de suas esferas.

DECLARAÇÃO DE INEXISTENCIA DE FATOS IMPEDITIVOS

- Declara, sob as penas da Lei, que até a presente data inexistem fatos impeditivos para sua habilitação no presente processo e que está ciente da obrigatoriedade de declarar ocorrências posteriores. que o inabilite para participar de certames licitatórios.

DECLARAÇÃO NÃO POSSUIR NO SEU QUADRO MENOR DE IDADE

- DECLARA, sob as penas da lei, para fins do disposto no inciso V do artigo 27 da Lei Federal nº 8.666, de 21 de junho de 1993, acrescido pela Lei nº 9.854, de 27 de outubro de 1999, que não emprega menor de dezoito anos em trabalho noturno, perigoso ou insalubre e que não emprega menor de dezesseis anos. Ressalva, ainda, que não emprega menor, a partir de quatorze anos, na condição de aprendiz;

DECLARAÇÃO DE NÃO POSSUIR EM SEU QUADRO FUNCIONARIO PUBLICO

- Declara, sob as penas da lei, que na qualidade de proponente de procedimento licitatório que nenhum servidor público, ou membro comissionado de órgão direto ou indireto da Administração Municipal, integra nosso quadro societário, nem funcional, sob qualquer regime de contratação.

DECLARAÇÃO DE RESPONSABILIDADE

- Declaramos para fins de atendimento ao que consta do edital, que tomamos conhecimento do Edital e de todas as condições de participação na Licitação e nos comprometemos a cumprir todos os termos do Edital, e a fornecer material de qualidade, sob as penas da Lei. Os documentos que compõem o Edital foram colocados à disposição e tomou conhecimento de todas as informações, condições locais e grau de dificuldade dos serviços a serem executados e que não se encontra declarada inidônea para licitar ou contratar com órgãos da Administração Pública Federal, Estadual, Municipal e do Distrito Federal. e de que Que fornece aos seus funcionários e colaboradores os EPIs (Equipamento de Proteção Individual), e EPCs equipamentos de proteção coletiva, conforme ambiente de trabalho.
- **DECLARAÇÃO DE NEPOTISMO**
 - Os sócios da empresa não são pessoas ligadas a integrantes do poder Municipal (Prefeito, Vice-Prefeito, Vereadores) bem como as pessoas ligadas a qualquer deles por matrimônio ou parentesco afim ou consanguíneo, até o segundo grau ou por adoção, conforme disposto da Lei Orgânica do Lei Orgânica do Município;

Guarapuava/PR, em 07 de novembro de 2022.

g

SIMAO CIRINEU
AQSENEN E CIA
LTDA:074934020
00114

Assinado de forma digital
por SIMAO CIRINEU
AQSENEN E CIA
LTDA:07493402000114
Dados: 2022.11.01
11:36:38 -03'00'

SIMÃO CIRINEU AQSENEN & CIA LTDA – ME
CNPJ Nº 07.493.402/0001-14
SIMÃO CIRINEU AQSENEN
ADMINISTRADOR
CPF Nº 694.108.109-06
RG Nº 460.9130-2 (SESP/PR)

* CONTATO

(42) 3622-6363
(42) 99132-6363

guarapuava@simaopneus.com.br

* ENDEREÇO

RUA CORONEL LUSTOSA Nº 755
CEP 85010-060 - Guarapuava - PR
www.simaopneus.com.br



DECLARAÇÃO DE CORPO TECNICO

AO MUNICÍPIO DE TRÊS BARRAS DO PARANÁ - PARANÁ
 PREGÃO ELETRÔNICO Nº66/2022
 PROCESSO LICITATÓRIO Nº 132/2022

A empresa **SIMÃO CIRINEU AQSENEN & CIA LTDA-M E**, pessoa jurídica de direito privado, inscrita no **CNPJ nº 07.493.402/0001-14**, **IE Nº.90345550-09**, localizada na Rua Coronel Lustosa, Nº 755 Cep: 85.010.060, Centro Guarapuava-Paraná, neste ato representada pelo Sr. **SIMÃO CIRINEU AQSENEN**, RG Nº 460.9130-2 (SESP/PR) - CPF/MF Nº 694.108.109-06, DECLARA sob as penas da lei, para fins de participação no Pregão Presencial supracitado, que:

- A licitante (fornecedora) e as fabricantes dos pneus fornecidos possui corpo técnico no Brasil.
- Disponhamos de mão de obra qualificada e responsável para análise de qualquer tipo de garantia.
- Possuirmos estrutura, produto em estoque bem como material necessário para atendimento integral do termo de referência deste edital.

Guarapuava/PR, em 07 de novembro de 2022.

SIMAO CIRINEU
 AQSENEN E CIA
 LTDA:07493402
 000114

Assinado de forma
 digital por SIMAO
 CIRINEU AQSENEN E
 CIA
 LTDA:07493402000114
 Dados: 2022.11.01
 11:36:47 -03'00'

SIMÃO CIRINEU AQSENEN & CIA LTDA – ME
 CNPJ Nº 07.493.402/0001-14
SIMÃO CIRINEU AQSENEN
 ADMINISTRADOR
 CPF Nº 694.108.109-06
 RG Nº 460.9130-2 (SESP/PR)
 Guarapuava/PR – CEP 85010-060
 Telefone (42) 3622-6363

CONTATO

(42) 3622-6363
 (42) 99132-6363
 guarapuava@simaopneus.com.br

ENDEREÇO

RUA CORONEL LUSTOSA Nº 755
 CEP 85010-060 - Guarapuava - PR
 www.simaopneus.com.br



DECLARAÇÃO DE AUTENTICIDADE DAS CÓPIAS E DAS ASSINATURAS NOS DOCUMENTOS APRESENTADOS

AO MUNICÍPIO DE TRÊS BARRAS DO PARANÁ - PARANÁ
PREGÃO ELETRÔNICO Nº66/2022
PROCESSO LICITATÓRIO Nº 132/2022

A empresa **SIMÃO CIRINEU AQSENEN & CIA LTDA-M E**, pessoa jurídica de direito privado, inscrita no CNPJ nº 07.493.402/0001-14, IE Nº.90345550-09, localizada na Rua Coronel Lustosa, Nº 755 Cep: 85.010.060, Centro Guarapuava-Paraná, neste ato representada pelo Sr. **SIMÃO CIRINEU AQSENEN**, RG Nº 460.9130-2 (SESP/PR) - CPF/MF Nº 694.108.109-06, DECLARA para todos os fins necessários e em direito permitidos, na qualidade de proponente do procedimento licitatório, instaurada por esta municipalidade, que assumimos a inteira responsabilidade pela autenticidade de todos os documentos apresentados, extraídos por meio reprográfico ou eletrônico (inclusive Internet), correspondem fielmente aos seus originais, assim como as assinaturas apostas em todos os documentos originais ou cópias,

e assinaturas correspondem a autentica rubrica dos signatários.

Por ser expressão da verdade e cientes das penalidades legais, em especial ao disposto no Artigo 299 do Código Penal Brasileiro, firmamos a presente declaração.

Guarapuava/PR, em 07 de novembro de 2022.

SIMAO CIRINEU
AQSENEN E CIA
LTDA:0749340
2000114

Assinado de forma
digital por SIMAO
CIRINEU AQSENEN E
CIA
LTDA:07493402000114
Dados: 2022.11.01
11:36:58 -03'00'

SIMÃO CIRINEU AQSENEN & CIA LTDA – ME
CNPJ Nº 07.493.402/0001-14
SIMÃO CIRINEU AQSENEN
ADMINISTRADOR
CPF Nº 694.108.109-06
RG Nº 460.9130-2 (SESP/PR)
Guarapuava/PR – CEP 85010-060
Telefone (42) 3622-6363

* CONTATO

(42) 3622-6363
(42) 99132-6363
guarapuava@simaopneus.com.br

* ENDEREÇO

RUA CORONEL LUSTOSA Nº 755
CEP 85010-060 - Guarapuava - PR
www.simaopneus.com.br

DECLARAÇÃO DE DESTINAÇÃO AMBIENTALMENTE CORRETA DE PNEUS INSERVÍVEIS E DE LOGÍSTICA REVERSA E RESPONSABILIDADE AMBIENTAL

AO MUNICÍPIO DE TRÊS BARRAS DO PARANÁ - PARANÁ
PREGÃO ELETRÔNICO Nº66/2022
PROCESSO LICITATÓRIO Nº 132/2022

A empresa **SIMÃO CIRINEU AQSENE & CIA LTDA-M E**, pessoa jurídica de direito privado, inscrita no **CNPJ nº 07.493.402/0001-14**, **IE Nº.90345550-09**, localizada na Rua Coronel Lustosa, Nº 755 Cep: 85.010.060, Centro Guarapuava-Paraná, neste ato representada pelo Sr. **SIMÃO CIRINEU AQSENE**, RG Nº 460.9130-2 (SESP/PR) - CPF/MF Nº 694.108.109-06, **DECLARA** que, em conformidade e para atendimento da Resolução Nº 416/2009 do CONSELHO NACIONAL DO MEIO AMBIENTE - CONAMA, dá a Destinação Ambientalmente Correta dos Pneus Inservíveis recebidos nos processos de comercialização de pneus novos.

DECLARA, **DECLARA**, para fins do disposto no inciso VI do art. 33 da Lei nº 12.305/2010, que adotará procedimento de logística reversa com o Município, e que os pneus recolhidos serão descartados de acordo com as práticas e as políticas de sustentabilidade ambiental previstas em lei, sem qualquer ônus para a contratante.

Para destinação final desse passivo ambiental, a empresa conta com o regime de parceria com as empresas **LUCIANO DE OLIVEIRA PNEUS USADOS-ME**, inscrita no CNPJ sob o Nº 09.255.955/0001-64 e **COCKSTONE INDÚSTRIA E COMÉRCIO DE PNEUS LTDA**, inscrita no CNPJ sob o Nº 11.555.806/0001-62. Para comprovação das remessas, a empresa mantém em seus arquivos as Notas Fiscais de Simples Remessa de tais Pneus Inservíveis.

Guarapuava/PR, em 07 de novembro de 2022.

SIMAO CIRINEU Assinado de forma
AQSENE E CIA digital por SIMAO
LTDA:0749340 CIRINEU AQSENE E CIA
2000114 LTDA:07493402000114
Dados: 2022.11.01
11:37:08 -03'00'

SIMÃO CIRINEU AQSENE & CIA LTDA – ME
CNPJ Nº 07.493.402/0001-14
SIMÃO CIRINEU AQSENE
ADMINISTRADOR
CPF Nº 694.108.109-06
RG Nº 460.9130-2 (SESP/PR)
Guarapuava/PR – CEP 85010-060
Telefone (42) 3622-6363

■ CONTATO

(42) 3622-6363
(42) 99132-6363
guarapuava@simaopneus.com.br

■ ENDEREÇO

RUA CORONEL LUSTOSA Nº 755
CEP 85010-060 - Guarapuava - PR
www.simaopneus.com.br

DECLARAÇÃO DE ELABORAÇÃO INDEPENDENTE DE PROPOSTA

AO MUNICÍPIO DE TRÊS BARRAS DO PARANÁ - PARANÁ
 PREGÃO ELETRÔNICO Nº66/2022
 PROCESSO LICITATÓRIO Nº 132/2022

A empresa **SIMÃO CIRINEU AQSENEN & CIA LTDA-M E**, pessoa jurídica de direito privado, inscrita no CNPJ nº 07.493.402/0001-14, IE Nº.90345550-09, localizada na Rua Coronel Lustosa, Nº 755 Cep: 85.010.060, Centro Guarapuava-Paraná, neste ato representada pelo Sr. **SIMÃO CIRINEU AQSENEN**, RG Nº 460.9130-2 (SESP/PR) - CPF/MF Nº 694.108.109-06, **DECLARA**, para fins do disposto no Edital da presente Licitação, sob as penas da lei, em especial o art. 299 do Código Penal Brasileiro, que:

(a) a proposta apresentada para participar da presente Licitação foi elaborada de maneira independente pelo Licitante e o conteúdo da proposta não foi, no todo ou em parte, direta ou indiretamente, informado, discutido ou recebido de qualquer outro participante potencial ou de fato da presente Licitação, por qualquer meio ou por qualquer pessoa;

(b) a intenção de apresentar a proposta elaborada para participar da presente Licitação não foi informada, discutida ou recebida de qualquer outro participante potencial ou de fato da presente Licitação, por qualquer meio ou por qualquer pessoa;

(c) que não tentou, por qualquer meio ou por qualquer pessoa, influir na decisão de qualquer outro participante potencial ou de fato da presente Licitação quanto a participar ou não da referida licitação;

(d) que o conteúdo da proposta apresentada para participar da presente Licitação não será, no todo ou em parte, direta ou indiretamente, comunicado ou discutido com qualquer outro participante potencial ou de fato da presente Licitação antes da adjudicação do objeto da referida licitação;

(e) que o conteúdo da proposta apresentada para participar da presente Licitação não foi, no todo ou em parte, direta ou indiretamente, informado, discutido ou recebido de qualquer integrante do órgão licitante antes da abertura oficial das propostas; e

(f) que está plenamente ciente do teor e da extensão desta declaração e que detém plenos poderes e informações para firmá-la.

Guarapuava/PR, em 07 de novembro de 2022.

SIMAO CIRINEU
 AQSENEN E CIA
 LTDA:07493402
 000114

Assinado de forma digital por SIMAO CIRINEU AQSENEN E CIA LTDA:07493402000114
 Dados: 2022.11.01 11:37:19 -03'00'

g

SIMÃO CIRINEU AQSENEN & CIA LTDA – ME
 CNPJ Nº 07.493.402/0001-14
SIMÃO CIRINEU AQSENEN
 ADMINISTRADOR
 CPF Nº 694.108.109-06
 RG Nº 460.9130-2 (SESP/PR)
 Guarapuava/PR – CEP 85010-060
 Telefone (42) 3622-6363

≡ CONTATO

(42) 3622-6363
 (42) 99132-6363
 guarapuava@simaopneus.com.br

≡ ENDEREÇO

RUA CORONEL LUSTOSA Nº 755
 CEP 85010-060 - Guarapuava - PR
 www.simaopneus.com.br



DECLARAÇÃO DE RESPONSABILIDADE

AO MUNICÍPIO DE TRÊS BARRAS DO PARANÁ - PARANÁ
PREGÃO ELETRÔNICO Nº66/2022
PROCESSO LICITATÓRIO Nº 132/2022

A empresa **SIMÃO CIRINEU AQSENE & CIA LTDA-M E**, pessoa jurídica de direito privado, inscrita no CNPJ nº 07.493.402/0001-14, IE Nº.90345550-09, localizada na Rua Coronel Lustosa, Nº 755 Cep: 85.010.060, Centro Guarapuava-Paraná, neste ato representada pelo Sr. **SIMÃO CIRINEU AQSENE**, RG Nº 460.9130-2 (SESP/PR) - CPF/MF Nº 694.108.109-06, Declaramos para os fins de direito, na qualidade de Proponente participante do procedimento de licitação,:

- assumimos inteira responsabilidade pela autenticidade de todos os documentos apresentados, sujeitando-nos a eventuais averiguações que se façam necessárias;
- comprometemo-nos a manter, durante a execução do Contrato, em compatibilidade com as obrigações assumidas, todas as condições de habilitação e qualificação exigidas na licitação;
- comprometemo-nos a repassar na proporção correspondente, eventuais reduções de preços decorrentes de mudanças de alíquotas de impostos incidentes sobre o fornecimento do(s) objeto(s), em função de alterações de legislação correspondente, publicada durante a vigência do Contrato;
- temos conhecimento e submetemo-nos ao disposto na Lei nº 8.078 – Código de Defesa do Consumidor, bem como, ao Edital e Anexos

Por ser expressão da verdade, firmamos à presente.

Guarapuava/PR, em 07 de novembro de 2022.

SIMÃO CIRINEU AQSENE E CIA
 LTDA:07493402000114
 000114

Assinado de forma digital por SIMÃO CIRINEU AQSENE E CIA LTDA:07493402000114 Dados: 2022.11.01 11:37:28 -03'00'

SIMÃO CIRINEU AQSENE & CIA LTDA – ME
 CNPJ Nº 07.493.402/0001-14
SIMÃO CIRINEU AQSENE
ADMINISTRADOR
 CPF Nº 694.108.109-06
 RG Nº 460.9130-2 (SESP/PR)
 Guarapuava/PR – CEP 85010-060
 Telefone (42) 3622-6363

g

F

■ **CONTATO**

(42) 3622-6363
(42) 99132-6363
guarapuava@simaopneus.com.br

■ **ENDEREÇO**

RUA CORONEL LUSTOSA Nº 755
CEP 85010-060 - Guarapuava - PR
www.simaopneus.com.br



		Ministério do Meio Ambiente Instituto Brasileiro do Meio Ambiente e dos Recursos Naturais Renováveis CADASTRO TÉCNICO FEDERAL CERTIFICADO DE REGULARIDADE - CR			
Registro n.º	Data da consulta:	CR emitido em:	CR válido até:		
3896402	29/09/2022	29/09/2022	29/12/2022		
Dados básicos:					
CNPJ :	08.670.575/0001-23				
Razão Social :	MASTER RUBBER DISTRIBUIDORA DE PEÇAS LTDA				
Nome fantasia :	MASTER RUBBER DISTRIBUIDORA DE PEÇAS LTDA				
Data de abertura :	22/02/2007				
Endereço:					
logradouro:	R.ANTONIO DELARET FILHO, 1211				
N.º:	1211	Complemento:			
Bairro:	CENTRO INDUSTRIAL JOVELINO RABELO	Município:	DIVINOPOLIS		
CEP:	35502-288	UF:	MG		
Cadastro Técnico Federal de Atividades Potencialmente Poluidoras e Utilizadoras de Recursos Ambientais – CTF/APP					
Código	Descrição				
9-3	Fabricação de laminados e fios de borracha				
<p>Conforme dados disponíveis na presente data, CERTIFICA-SE que a pessoa jurídica está em conformidade com as obrigações cadastrais e de prestação de informações ambientais sobre as atividades desenvolvidas sob controle e fiscalização do Ibama, por meio do CTF/APP.</p> <p>O Certificado de Regularidade emitido pelo CTF/APP não desobriga a pessoa inscrita de obter licenças, autorizações, permissões, concessões, alvarás e demais documentos exigíveis por instituições federais, estaduais, distritais ou municipais para o exercício de suas atividades</p> <p>O Certificado de Regularidade emitido pelo CTF/APP não habilita o transporte e produtos e subprodutos florestais e faunísticos.</p>					
Chave de autenticação			4TSWY18UZ3P1432S		

g

v

F



RENDEL
A M B I E N T A L

Rio Claro, 09 de abril de 2018.

**DECLARAÇÃO DE DESTINAÇÃO DE
PNEUMÁTICOS INSERVÍVEIS.**

Declaramos para os devidos fins que a Empresa **AUTOAMERICA IMPORTAÇÃO, EXPORTAÇÃO, IND. E COM. ATACADISTA DE PRODUTOS AUTOMOTIVOS E PNEUMÁTICOS LTDA**, CNPJ: **04.140.399/0001-67** cumpriu com os procedimentos necessários para a destinação final adequada de unidades de pneumáticos inservíveis, equivalentes a **294.214,000 Kg** (conforme ordem de serviço anexo **OS: 18/0046**), originalmente destinados à moagem para fins industriais, sob responsabilidade de **RENNA & RENNA ASSESSORIA AMBIENTAL A INDÚSTRIA EIRELI**. Em conformidade com o disposto na Resolução CONAMA nº416, de 30 de setembro de 2009.

A M B I E N T A L

Responsável pela Firma:-----

Elvia Maria Renna Fernandes
ELVIA MARIA RENNA FERNANDES.

g

v

[Handwritten signature]



Ministério do Meio Ambiente
 Instituto Brasileiro do Meio Ambiente e dos Recursos Naturais Renováveis
 CADASTRO TÉCNICO FEDERAL
 CERTIFICADO DE REGULARIDADE - CR



Registro n.º	Data da consulta:	CR emitido em:	CR válido até:
273624	04/07/2022	04/07/2022	04/10/2022

Dados básicos:

CNPJ : 04.140.399/0001-67
 Razão Social : AUTOAMERICA IMPORTAÇÃO, EXPORTAÇÃO, IND. E COM DE PRODUTOS AUTOMOTIVOS E PNEUMÁTICOS
 Nome fantasia : AUTOAMERICA IMP. E EXP. LTDA
 Data de abertura : 03/09/2003

Endereço:

Logradouro: RUA SHIRLEI BOEIRA SOUTO
 N.º: 376 Complemento:
 Bairro: CENTRO INDUSTRIAL MAUÁ Município: COLOMBO
 CEP: 83413-740 UF: PR

**Cadastro Técnico Federal de Atividades Potencialmente Poluidoras
 e Utilizadoras de Recursos Ambientais – CTF/APP**

Código	Descrição
21-45	Importação de pneus e similares - Resolução CONAMA nº 416/2009

Conforme dados disponíveis na presente data, CERTIFICA-SE que a pessoa jurídica está em conformidade com as obrigações cadastrais e de prestação de informações ambientais sobre as atividades desenvolvidas sob controle e fiscalização do Ibama, por meio do CTF/APP.

O Certificado de Regularidade emitido pelo CTF/APP não desobriga a pessoa inscrita de obter licenças, autorizações, permissões, concessões, alvarás e demais documentos exigíveis por instituições federais, estaduais, distritais ou municipais para o exercício de suas atividades

O Certificado de Regularidade emitido pelo CTF/APP não habilita o transporte e produtos e subprodutos florestais e faunísticos.

Chave de autenticação	7CQVB3GUDUPSWTTW
------------------------------	------------------

g



Ministério do Meio Ambiente
 Instituto Brasileiro do Meio Ambiente e dos Recursos Naturais Renováveis
 CADASTRO TÉCNICO FEDERAL
 CERTIFICADO DE REGULARIDADE - CR



Registro n.º	Data da consulta:	CR emitido em:	CR válido até:
5458662	30/07/2022	30/07/2022	30/10/2022

Dados básicos:

CNPJ : 13.816.470/0001-70
 Razão Social : SUMITOMO RUBBER DO BRASIL
 Nome fantasia : SUMITOMO RUBBER DO BRASIL
 Data de abertura : 08/06/2011

Endereço:

Logradouro: RUA FRANCISCO FERREIRA DA CRUZ
 N.º: 4656 Complemento:
 Bairro: EUCALIPTO Município: FAZENDA RIO GRANDE
 CEP: 83820-293 UF: PR

**Cadastro Técnico Federal de Atividades Potencialmente Poluidoras
 e Utilizadoras de Recursos Ambientais – CTF/APP**

Código	Descrição
21-45	Importação de pneus e similares - Resolução CONAMA nº 416/2009
21-43	Importação de veículos automotores para uso próprio - Lei nº 8.723/1993
9-6	Fabricação de pneumáticos
9-7	Recondicionamento de pneumáticos

Conforme dados disponíveis na presente data, CERTIFICA-SE que a pessoa jurídica está em conformidade com as obrigações cadastrais e de prestação de informações ambientais sobre as atividades desenvolvidas sob controle e fiscalização do Ibama, por meio do CTF/APP.

O Certificado de Regularidade emitido pelo CTF/APP não desobriga a pessoa inscrita de obter licenças, autorizações, permissões, concessões, alvarás e demais documentos exigíveis por instituições federais, estaduais, distritais ou municipais para o exercício de suas atividades

O Certificado de Regularidade emitido pelo CTF/APP não habilita o transporte e produtos e subprodutos florestais e faunísticos.

Cadastro Técnico Federal de Atividades e Instrumentos de Defesa Ambiental – CTF/AIDA

Código	Atividade
0005-10	Gerenciamento de resíduos perigosos - geração de resíduos perigosos - Lei nº 12.305/2010

Conforme dados disponíveis na presente data, CERTIFICA-SE que a pessoa jurídica está em conformidade com as obrigações cadastrais do CTF/AIDA.

A inscrição no Cadastro Técnico Federal de Atividades e Instrumentos de Defesa Ambiental – CTF/AIDA constitui declaração, pela pessoa jurídica, de observância dos padrões técnicos normativos estabelecidos pela Associação Brasileira de Normas Técnicas – ABNT, pelo Instituto Nacional de Metrologia, Qualidade e Tecnologia – INMETRO e pelo Conselho Nacional de Meio Ambiente – CONAMA. **g**

O Certificado de Regularidade emitido pelo CTF/AIDA não desobriga a pessoa inscrita de obter licenças, autorizações, permissões, concessões, alvarás e demais documentos exigíveis por instituições federais, estaduais, distritais ou municipais para o exercício de suas atividades, especialmente os documentos de responsabilidade técnica, qualquer o tipo e conforme regulamentação do respectivo Conselho de Fiscalização Profissional, quando exigíveis. **f**

O Certificado de Regularidade no CTF/AIDA não produz qualquer efeito quanto à qualificação e à habilitação técnica da pessoa jurídica inscrita.

Chave de autenticação

XMBVMHC9I143Q215

g

v K



Ministério do Meio Ambiente
 Instituto Brasileiro do Meio Ambiente e dos Recursos Naturais Renováveis
 CADASTRO TÉCNICO FEDERAL
 CERTIFICADO DE REGULARIDADE - CR



Registro n.º	Data da consulta:	CR emitido em:	CR válido até:
232249	03/10/2022	03/10/2022	03/01/2023
Dados básicos:			
CNPJ :	03.400.570/0001-67		
Razão Social :	PNEUS LE FORT DO BRASIL LTDA.		
Nome fantasia :	PNEUS LE FORT DO BRASIL LTDA.		
Data de abertura :	14/08/1999		
Endereço:			
logradouro:	RODOVIA BR 277 KM 590 NR. 9152		
N.º:	9152	Complemento:	
Bairro:	PARQUE SAO PAULO	Município:	CASCADEL
CEP:	85818-560	UF:	PR
Cadastro Técnico Federal de Atividades Potencialmente Poluidoras e Utilizadoras de Recursos Ambientais – CTF/APP			
Código	Descrição		
21-45	Importação de pneus e similares - Resolução CONAMA nº 416/2009		
<p>Conforme dados disponíveis na presente data, CERTIFICA-SE que a pessoa jurídica está em conformidade com as obrigações cadastrais e de prestação de informações ambientais sobre as atividades desenvolvidas sob controle e fiscalização do Ibama, por meio do CTF/APP.</p> <p>O Certificado de Regularidade emitido pelo CTF/APP não desobriga a pessoa inscrita de obter licenças, autorizações, permissões, concessões, alvarás e demais documentos exigíveis por instituições federais, estaduais, distritais ou municipais para o exercício de suas atividades</p> <p>O Certificado de Regularidade emitido pelo CTF/APP não habilita o transporte e produtos e subprodutos florestais e faunísticos.</p>			
Chave de autenticação		T14QEYNYGMS9UT88	

g

g



Ministério do Meio Ambiente
 Instituto Brasileiro do Meio Ambiente e dos Recursos Naturais Renováveis
 CADASTRO TÉCNICO FEDERAL
 CERTIFICADO DE REGULARIDADE - CR



Registro n.º	Data da consulta:	CR emitido em:	CR válido até:
610146	08/08/2022	08/08/2022	08/11/2022

Dados básicos:

CNPJ : 06.089.521/0001-43
 Razão Social : LINK COMERCIAL IMPORTADORA E EXPORTADORA LTDA
 Nome fantasia : LINK COMERCIAL
 Data de abertura : 01/02/2004

Endereço:

logradouro: RUA ARNOLDO HASS
 N.º: 100 Complemento:
 Bairro: CENTRO Município: POMERODE
 CEP: 89107-000 UF: SC

**Cadastro Técnico Federal de Atividades Potencialmente Poluidoras
 e Utilizadoras de Recursos Ambientais – CTF/APP**

Código	Descrição
21-45	Importação de pneus e similares - Resolução CONAMA nº 416/2009
21-44	Importação de veículos automotores para fins de comercialização - Lei nº 8.723/1993
18-6	Comércio de combustíveis e derivados de petróleo
18-7	Comércio de produtos químicos e produtos perigosos
18-81	Comércio de produtos químicos e produtos perigosos - Resolução CONAMA nº 401/2008
20-21	Importação ou exportação de fauna nativa brasileira
20-22	Importação ou exportação de flora nativa brasileira

Conforme dados disponíveis na presente data, CERTIFICA-SE que a pessoa jurídica está em conformidade com as obrigações cadastrais e de prestação de informações ambientais sobre as atividades desenvolvidas sob controle e fiscalização do Ibama, por meio do CTF/APP.

O Certificado de Regularidade emitido pelo CTF/APP não desobriga a pessoa inscrita de obter licenças, autorizações, permissões, concessões, alvarás e demais documentos exigíveis por instituições federais, estaduais, distritais ou municipais para o exercício de suas atividades

O Certificado de Regularidade emitido pelo CTF/APP não habilita o transporte e produtos e subprodutos florestais e faunísticos.

Chave de autenticação	ND2NNFHPYMR9SUG9
-----------------------	------------------

g



Ministério do Meio Ambiente
 Instituto Brasileiro do Meio Ambiente e dos Recursos Naturais Renováveis
 CADASTRO TÉCNICO FEDERAL
 CERTIFICADO DE REGULARIDADE - CR



Registro n.º	Data da consulta:	CR emitido em:	CR válido até:
6228739	15/08/2022	15/08/2022	15/11/2022
Dados básicos:			
CNPJ :	20.707.920/0001-51		
Razão Social :	OAMIS PNEUS IMPORTAÇÃO E EXPORTAÇÃO LTDA ME		
Nome fantasia :	OAMIS PNEUS IMPORTAÇÃO E EXPORTAÇÃO LTDA ME		
Data de abertura :	14/07/2014		
Endereço:			
Logradouro:	RUA VICENTE MACHADO		
N.º:	2188	Complemento:	
Bairro:	CENTRO	Município:	GUARAPUAVA
CEP:	85010-260	UF:	PR
Cadastro Técnico Federal de Atividades Potencialmente Poluidoras e Utilizadoras de Recursos Ambientais – CTF/APP			
Código	Descrição		
21-45	Importação de pneus e similares - Resolução CONAMA nº 416/2009		
18-80	Depósito de produtos químicos e produtos perigosos - Lei nº 12.305/2010		
Conforme dados disponíveis na presente data, CERTIFICA-SE que a pessoa jurídica está em conformidade com as obrigações cadastrais e de prestação de informações ambientais sobre as atividades desenvolvidas sob controle e fiscalização do Ibama, por meio do CTF/APP.			
O Certificado de Regularidade emitido pelo CTF/APP não desobriga a pessoa inscrita de obter licenças, autorizações, permissões, concessões, alvarás e demais documentos exigíveis por instituições federais, estaduais, distritais ou municipais para o exercício de suas atividades			
O Certificado de Regularidade emitido pelo CTF/APP não habilita o transporte e produtos e subprodutos florestais e faunísticos.			
Chave de autenticação		YF6K6PDYJGMU62VJ	

g

v

/



Ministério do Meio Ambiente
 Instituto Brasileiro do Meio Ambiente e dos Recursos Naturais Renováveis
 CADASTRO TÉCNICO FEDERAL
 CERTIFICADO DE REGULARIDADE - CR



Registro n.º	Data da consulta:	CR emitido em:	CR válido até:
4890956	15/08/2022	15/08/2022	15/11/2022
Dados básicos:			
CNPJ :	07.493.402/0001-14		
Razão Social :	SIMÃO CIRINEU AQSENEN & CIA LTDA ME		
Nome fantasia :	SIMÃO PNEUS & SERVIÇOS		
Data de abertura :	08/07/2005		
Endereço:			
logradouro:	RUA VICENTE MACHADO		
N.º:	2212	Complemento:	
Bairro:	CENTRO	Município:	GUARAPUAVA
CEP:	85010-260	UF:	PR
Cadastro Técnico Federal de Atividades Potencialmente Poluidoras e Utilizadoras de Recursos Ambientais – CTF/APP			
Código	Descrição		
21-45	Importação de pneus e similares - Resolução CONAMA nº 416/2009		
18-80	Depósito de produtos químicos e produtos perigosos - Lei nº 12.305/2010		
<p>Conforme dados disponíveis na presente data, CERTIFICA-SE que a pessoa jurídica está em conformidade com as obrigações cadastrais e de prestação de informações ambientais sobre as atividades desenvolvidas sob controle e fiscalização do Ibama, por meio do CTF/APP.</p> <p>O Certificado de Regularidade emitido pelo CTF/APP não desobriga a pessoa inscrita de obter licenças, autorizações, permissões, concessões, alvarás e demais documentos exigíveis por instituições federais, estaduais, distritais ou municipais para o exercício de suas atividades</p> <p>O Certificado de Regularidade emitido pelo CTF/APP não habilita o transporte e produtos e subprodutos florestais e faunísticos.</p>			
Chave de autenticação		T4UU63EKPUP3BKRK	

g

u



Ministério do Meio Ambiente
 Instituto Brasileiro do Meio Ambiente e dos Recursos Naturais Renováveis
 CADASTRO TÉCNICO FEDERAL
 CERTIFICADO DE REGULARIDADE - CR



Registro n.º	Data da consulta:	CR emitido em:	CR válido até:
499850	28/09/2022	28/09/2022	28/12/2022

Dados básicos:

CNPJ : 00.934.658/0001-70
 Razão Social : TORTUGA PRODUTOS DE BORRACHA LTDA
 Nome fantasia : TORTUGA CAMARAS DE AR
 Data de abertura : 25/11/1995

Endereço:

logradouro: AVENIDA DAS ARAUCARIAS
 N.º: 5.500 Complemento:
 Bairro: CIAR Município: ARAUCARIA
 CEP: 83707-065 UF: PR

**Cadastro Técnico Federal de Atividades Potencialmente Poluidoras
 e Utilizadoras de Recursos Ambientais – CTF/APP**

Código	Descrição
21-45	Importação de pneus e similares - Resolução CONAMA nº 416/2009
9-6	Fabricação de pneumáticos

Conforme dados disponíveis na presente data, CERTIFICA-SE que a pessoa jurídica está em conformidade com as obrigações cadastrais e de prestação de informações ambientais sobre as atividades desenvolvidas sob controle e fiscalização do Ibama, por meio do CTF/APP.

O Certificado de Regularidade emitido pelo CTF/APP não desobriga a pessoa inscrita de obter licenças, autorizações, permissões, concessões, alvarás e demais documentos exigíveis por instituições federais, estaduais, distritais ou municipais para o exercício de suas atividades

O Certificado de Regularidade emitido pelo CTF/APP não habilita o transporte e produtos e subprodutos florestais e faunísticos.

Chave de autenticação	H9473YXVRINIDYKA
------------------------------	------------------

g

v

000451



Ministério do Meio Ambiente
 Instituto Brasileiro do Meio Ambiente e dos Recursos Naturais Renováveis
 CADASTRO TÉCNICO FEDERAL
 CERTIFICADO DE REGULARIDADE - CR



Registro n.º	Data da consulta:	CR emitido em:	CR válido até:
216410	05/09/2022	05/09/2022	05/12/2022

Dados básicos:

CNPJ : 61.077.079/0001-43
 Razão Social : MAGGION INDUSTRIAS DE PNEUS E MAQUINAS LTDA
 Nome fantasia : MAGGION
 Data de abertura : 26/10/1957

Endereço:

Logradouro: RUA JOSÉ CAMPANELLA
 N.º: 501 Complemento: ATUAL 467
 Bairro: MACEDO Município: GUARULHOS
 CEP: 07112-100 UF: SP

**Cadastro Técnico Federal de Atividades Potencialmente Poluidoras
 e Utilizadoras de Recursos Ambientais – CTF/APP**

Código	Descrição
9-6	Fabricação de pneumáticos

Conforme dados disponíveis na presente data, CERTIFICA-SE que a pessoa jurídica está em conformidade com as obrigações cadastrais e de prestação de informações ambientais sobre as atividades desenvolvidas sob controle e fiscalização do Ibama, por meio do CTF/APP.

O Certificado de Regularidade emitido pelo CTF/APP não desobriga a pessoa inscrita de obter licenças, autorizações, permissões, concessões, alvarás e demais documentos exigíveis por instituições federais, estaduais, distritais ou municipais para o exercício de suas atividades

O Certificado de Regularidade emitido pelo CTF/APP não habilita o transporte e produtos e subprodutos florestais e faunísticos.

Chave de autenticação	WXXXXFJEAL2EPMBU
-----------------------	------------------

g

Handwritten signature and initials in blue ink.



GOVERNO MUNICIPAL DE CAFELÂNDIA

Estado do Paraná

DEPARTAMENTO DE COMPRAS E LICITAÇÕES

ATESTADO DE CAPACIDADE TÉCNICA

O GOVERNO MUNICIPAL DE CAFELÂNDIA, inscrito no CNPJ sob nº 78.121.878/0001-72, situada na Rua Vereador Luiz Picolli, 299, cep: 85.415-000, Centro, Cafelândia/PR, ATESTA para os devidos fins que a empresa LODIMAR CARLINHO GAMBETTA - ME. inscrito, no Cadastro Nacional de Pessoa Jurídica sob nº 05.292.609/0001-03, situada na Rua Claudio Zatta, nº 134 Sala 1 – Centro - CEP 85415-000, através do PREGÃO ELETRONICO Nº 010/2021 - ATA DE REGISTRO DE PREÇOS Nº089/2021, FORNECEU PNEUS PARA O MUNICÍPIO, EM ATENDIMENTO A SECRETARIA MUNICIPAL DE ADMINISTRAÇÃO ESTE ANO DE 2021. Tendo a empresa mencionada atendido as exigências do contrato, principalmente quanto aos prazos estipulados e qualidade dos serviços prestados, não existindo em nossos registros, até a presente data, fatos que desabonem sua conduta e responsabilidade com as obrigações assumidas.

Por ser expressão da verdade e para que o presente surta os efeitos legais, dato e firmo o presente.

Cafelândia, 15 de dezembro de 2021.

Adriano Effting
 ADRIANO EFFTING
 Pregoeiro Oficial
 Portaria 178/2021

g
 Prefeitura Municipal de Cafelândia
 Departamento de Compras e Licitações
 Rua Vereador Luís Picolli, Nº 299, Centro.
 Município de Cafelândia/PR
 Fone: (45)3241-4300

CERTIFICADO DE GARANTIA

autoamerica
autoproducts

CLIENTE: _____	PNEU: _____
TELEFONE: _____	MEDIDA/MODELO: _____
VEÍCULO(marca/modelo): _____	QUANTIDADE: _____
PLACA: _____	REVENDEDOR: _____
ODÔMETRO NA INSTALAÇÃO: _____	TEL. REVENDEDOR: _____
DATA DE COMPRA DOS PNEUS: / / _____	Nº DA NF: _____

Este certificado só é válido se acompanhado da respectiva nota fiscal de compra.

Os pneus comercializados pelo Grupo Autoamerica possuem garantia total pelo prazo de **cinco anos** contra vícios ou defeitos de fabricação, ocultos ou aparentes, a contar da data de aquisição, conforme consta na nota fiscal de compra. Sendo 90 dias de garantia legal e 4 anos e 9 meses de garantia contratual. Desde que em sua banda de rodagem esteja original e com profundidade mínima de 1,6 milímetro nos sulcos da banda de rodagem (conforme o indicador de segurança TWI – Tread Wear Indicator, medida esta determinada pelo Conselho Nacional de Trânsito) e que não seja comprovado o uso em competições. E desde que devidamente constatado pelos técnicos do Grupo Autoamerica.

A) Para garantir melhor desempenho, durabilidade e segurança dos pneus, recomendam-se os seguintes cuidados:

1. Realizar o alinhamento e balanceamento do veículo a cada 5.000 km rodados.
2. Realizar rodízio dos pneus a cada 5.000 km rodados.
3. Checar semanalmente a calibragem, mantendo a pressão recomendada pelo fabricante do veículo.
4. Inspeção visual da carcaça e da banda de rodagem regularmente.

B) O presente certificado de garantia cessa, caso ocorra quaisquer das irregularidades mencionadas a seguir:

1. Pneus que tenham rodado com excesso de pressão.
2. Surgimento de bolhas, furos, cortes causados por impactos, mesmo quando causados por defeitos da pista, tais como buracos, pedras, lombadas, etc.
3. No caso de colisão, batida na suspensão ou na lataria (monobloco).
4. No caso do uso em competições ou utilização de rodas não recomendadas para o tipo de pneu.
5. Pneus que tiverem rodado murchos ou com quantidade de ar insuficiente, decorrentes de furos ou vazamentos.

6. No caso de desgaste irregular provocado por defeitos na suspensão do veículo ou falta de alinhamento.

7. No caso de superar o limite de peso recomendado pelo fabricante do veículo.

8. No caso de superar o limite de velocidade recomendado pelo fabricante do veículo.

9. Em casos de contaminação por produtos químicos, graxas, solventes ou qualquer produto derivado de petróleo.

10. Consertos inadequados nos pneus.

11. Problemas decorrentes de montagem e/ou desmontagem errônea do pneu.

12. Problemas decorrentes de frenagens bruscas, patinagens, arrancadas.

13. Série DOT adulterada, raspada ou ilegível.

14. Problemas decorrentes de qualquer condição que não seja defeito de fabricação.

15. No caso de pneu não fornecido pelo Grupo Autoamerica.

C) Para exercício da respectiva garantia, deverá o consumidor apresentar ao revendedor parceiro da Autoamerica o(s) pneu(s) que supõe apresentar vício ou defeito de fabricação, acompanhado do original da respectiva nota fiscal de compra e do presente termo de garantia.

D) Para efeitos de reposição do produto, será levado em consideração o percentual de borracha analisado na banda de rodagem do pneu:

1. Se o percentual de borracha analisado dos pneus for igual ou superior a 80%: consumidor terá direito a substituição integral do produto.

2. Se o percentual de borracha analisado for igual ou inferior a 79% (limitando-se em 1,6mm de profundidade de sulco da banda de rodagem): consumidor terá direito ao crédito proporcional da garantia, utilizando-o para aquisição de um novo pneu, pagando apenas a diferença.

Comprovante de Inscrição e de Situação Cadastral

Cidadão,

Confira os dados de Identificação da Pessoa Jurídica e, se houver qualquer divergência, providencie junto à RFB a sua atualização cadastral.

A informação sobre o porte que consta neste comprovante é a declarada pelo contribuinte.

REPÚBLICA FEDERATIVA DO BRASIL			
CADASTRO NACIONAL DA PESSOA JURÍDICA			
NÚMERO DE INSCRIÇÃO 05.292.609/0001-03 MATRIZ	COMPROVANTE DE INSCRIÇÃO E DE SITUAÇÃO CADASTRAL		DATA DE ABERTURA 16/09/2002
TIPO DE EMPRESA LODIMAR CARLINHO GAMBETTA			
TÍTULO DO ESTABELECIMENTO (NOME DE FANTASIA) PNEUCENTER			PORTE ME
CÓDIGO E DESCRIÇÃO DA ATIVIDADE ECONÔMICA PRINCIPAL 45.20-7-05 - Comércio a varejo de pneumáticos e câmaras-de-ar			
CÓDIGO E DESCRIÇÃO DAS ATIVIDADES ECONÔMICAS SECUNDÁRIAS 45.20-7-03 - Comércio a varejo de peças e acessórios novos para veículos automotores 45.20-0-04 - Serviços de alinhamento e balanceamento de veículos automotores 45.20-0-07 - Serviços de instalação, manutenção e reparação de acessórios para veículos automotores			
CÓDIGO E DESCRIÇÃO DA NATUREZA JURÍDICA 213-6 - Empresário (individual)			
LOGRADOURO AV MARECHAL LOTT	NÚMERO 1387	COMPLEMENTO *****	
CEP 85.415-000	BARRIO/CENTRO CENTRO	NÚMERO CAPELANDIA	UF PR
E-MAIL LODIMARR@HOTMAIL.COM		TELEFONE (45) 9915-9555 (45) 3241-1882	
ENTE FEDERATIVO RESPONSÁVEL (EFR) *****			
SITUAÇÃO CADASTRAL ATIVA		DATA DA SITUAÇÃO CADASTRAL 16/09/2002	
MOTIVO DE SITUAÇÃO CADASTRAL			
SITUAÇÃO ESPECIAL *****		DATA DA SITUAÇÃO ESPECIAL *****	

Aprovado pela Instrução Normativa RFB nº 1.853, de 27 de dezembro de 2018.

Emitido no dia 26/10/2022 às 11:16:54 (data e hora de Brasília).

Página: 1/1

[CONSULTAR DSA](#) [VOLTAR](#) [IMPRIMIR](#)

A RFB agradece a sua visita. Para informações sobre política de privacidade e uso, [clique aqui](#).



MINISTÉRIO DA FAZENDA
Secretaria da Receita Federal do Brasil
Procuradoria-Geral da Fazenda Nacional

**CERTIDÃO POSITIVA COM EFEITOS DE NEGATIVA DE DÉBITOS RELATIVOS AOS TRIBUTOS
FEDERAIS E À DÍVIDA ATIVA DA UNIÃO**

Nome: **LODIMAR CARLINHO GAMBETTA**
CNPJ: **05.292.609/0001-03**

Ressalvado o direito de a Fazenda Nacional cobrar e inscrever quaisquer dívidas de responsabilidade do sujeito passivo acima identificado que vierem a ser apuradas, é certificado que:

1. constam débitos administrados pela Secretaria da Receita Federal do Brasil (RFB) com exigibilidade suspensa nos termos do art. 151 da Lei nº 5.172, de 25 de outubro de 1966 - Código Tributário Nacional (CTN), ou objeto de decisão judicial que determina sua desconsideração para fins de certificação da regularidade fiscal, ou ainda não vencidos; e
2. não constam inscrições em Dívida Ativa da União (DAU) na Procuradoria-Geral da Fazenda Nacional (PGFN).

Conforme disposto nos arts. 205 e 206 do CTN, este documento tem os mesmos efeitos da certidão negativa.

Esta certidão é válida para o estabelecimento matriz e suas filiais e, no caso de ente federativo, para todos os órgãos e fundos públicos da administração direta a ele vinculados. Refere-se à situação do sujeito passivo no âmbito da RFB e da PGFN e abrange inclusive as contribuições sociais previstas nas alíneas 'a' a 'd' do parágrafo único do art. 11 da Lei nº 8.212, de 24 de julho de 1991.

A aceitação desta certidão está condicionada à verificação de sua autenticidade na Internet, nos endereços <<http://rfb.gov.br>> ou <<http://www.pgfn.gov.br>>.

Certidão emitida gratuitamente com base na Portaria Conjunta RFB/PGFN nº 1.751, de 2/10/2014.
Emitida às 15:41:47 do dia 27/07/2022 <hora e data de Brasília>.
Válida até 23/01/2023.

Código de controle da certidão: **4E21.515A.AD9D.9B51**
Qualquer rasura ou emenda invalidará este documento.

g

22

f



Estado do Paraná
Secretaria de Estado da Fazenda
Receita Estadual do Paraná

Certidão Negativa
de Débitos Tributários e de Dívida Ativa Estadual
Nº 028259006-91

Certidão fornecida para o CNPJ/MF: **05.292.609/0001-03**
Nome: **LODIMAR CARLINHO GAMBETTA ME**

Ressalvado o direito da Fazenda Pública Estadual inscrever e cobrar débitos ainda não registrados ou que venham a ser apurados, certificamos que, verificando os registros da Secretaria de Estado da Fazenda, constatamos não existir pendências em nome do contribuinte acima identificado, nesta data.

Obs.: Esta Certidão engloba todos os estabelecimentos da empresa e refere-se a débitos de natureza tributária e não tributária, bem como ao descumprimento de obrigações tributárias acessórias.

Válida até 23/02/2023 - Fornecimento Gratuito

A autenticidade desta certidão deverá ser confirmada via Internet
www.fazenda.pr.gov.br

g

28

F

MUNICÍPIO DE CAFELÂNDIA			
ESTADO DO PARANÁ			
CERTIDÃO NEGATIVA 4465/2022			
IMPORTANTE:		FICA RESSALVADO O DIREITO DA FAZENDA MUNICIPAL COBRAR DÉBITOS CONSTATADOS POSTERIORMENTE MESMO REFERENTE AO PERÍODO COMPREENDIDO NESTA CERTIDÃO.	
Certificamos que até a presente data não existe débito tributário vencido relativo a empresa com a Localização descrita abaixo.			
VALIDADE: 25/12/2022		CÓD. AUTENTICAÇÃO: 9ZTMJMH2QE5244XJXQA5	
REQUERENTE: LODIMAR CARLINHO GAMBETTA - ME		PROTOCOLO:	
FINALIDADE: CONCORRÊNCIA / LICITAÇÃO			
RAZÃO SOCIAL: LODIMAR CARLINHO GAMBETTA - ME			
INSCRIÇÃO EMPRESA	CNPJ/CPF	INSCRIÇÃO ESTADUAL	ALVARÁ
12149	05.292.609/0001-03	9029480742	12149
ENDEREÇO			
AV MARECHAL LOTT, 1387 - QD04 LT12A - CENTRO CEP: 85415000 Cafelândia - PR			
ATIVIDADES			
Comércio a varejo de pneumáticos e câmaras-de-ar, Serviços de instalação, manutenção e reparação de acessórios para veículos automotores, Comércio a varejo de peças e acessórios novos para veículos automotores			
Observações:			
<p>Certidão emitida gratuitamente pela Internet em 26/10/2022. Qualquer rasura invalidará este documento. Conferir autenticidade em www.cafelandia.pr.gov.br</p>			

g

22

F

Voltar

Imprimir

**Certificado de Regularidade
do FGTS - CRF****Inscrição:** 05.292.609/0001-03**Razão Social:** LODIMAR CARLINHO GAMBETTA FI**Endereço:** AV MARECHAL LOTT 1387 / CENTRO / CAFELANDIA / PR / 85415-000

A Caixa Econômica Federal, no uso da atribuição que lhe confere o Art. 7, da Lei 8.036, de 11 de maio de 1990, certifica que, nesta data, a empresa acima identificada encontra-se em situação regular perante o Fundo de Garantia do Tempo de Serviço - FGTS.

O presente Certificado não servirá de prova contra cobrança de quaisquer débitos referentes a contribuições e/ou encargos devidos, decorrentes das obrigações com o FGTS.

Validade: 13/10/2022 a 11/11/2022**Certificação Número:** 2022101301240982252990

Informação obtida em 26/10/2022 11:15:54

A utilização deste Certificado para os fins previstos em Lei esta condicionada a verificação de autenticidade no site da Caixa:
www.caixa.gov.br

g

22

K



PODER JUDICIÁRIO
JUSTIÇA DO TRABALHO

CERTIDÃO NEGATIVA DE DÉBITOS TRABALHISTAS

Nome: LODIMAR CARLINHO GAMBETTA (MATRIZ E FILIAIS)
CNPJ: 05.292.609/0001-03
Certidão n°: 36349347/2022
Expedição: 26/10/2022, às 11:17:43
Validade: 24/04/2023 - 180 (cento e oitenta) dias, contados da data de sua expedição.

Certifica-se que LODIMAR CARLINHO GAMBETTA (MATRIZ E FILIAIS), inscrito(a) no CNPJ sob o n° 05.292.609/0001-03, NÃO CONSTA como inadimplente no Banco Nacional de Devedores Trabalhistas. Certidão emitida com base nos arts. 642-A e 883-A da Consolidação das Leis do Trabalho, acrescentados pelas Leis ns.º 12.440/2011 e 13.467/2017, e no Ato 01/2022 da CGJT, de 21 de janeiro de 2022. Os dados constantes desta Certidão são de responsabilidade dos Tribunais do Trabalho.

No caso de pessoa jurídica, a Certidão atesta a empresa em relação a todos os seus estabelecimentos, agências ou filiais.

A aceitação desta certidão condiciona-se à verificação de sua autenticidade no portal do Tribunal Superior do Trabalho na Internet (<http://www.tst.jus.br>).

Certidão emitida gratuitamente.

INFORMAÇÃO IMPORTANTE

Do Banco Nacional de Devedores Trabalhistas constam os dados necessários à identificação das pessoas naturais e jurídicas inadimplentes perante a Justiça do Trabalho quanto às obrigações estabelecidas em sentença condenatória transitada em julgado ou em acordos judiciais trabalhistas, inclusive no concernente aos recolhimentos previdenciários, a honorários, a custas, a emolumentos ou a recolhimentos determinados em lei; ou decorrentes de execução de acordos firmados perante o Ministério Público do Trabalho, Comissão de Conciliação Prévia ou demais títulos que, por disposição legal, contiver força executiva.

g

u

f

Pneu center - Pneus e rodas

AV MARECHAL LOTT, 1387 – QD04 LT12A - CENTRO
Cafelândia – Pr CEP 85415-000
(045) 99915-9955
CNPJ: 05.292.609/0001-03
I.E 90.294.807-42
E-MAIL lodimarr@gmail.com

Ao
Pregoeiro do Município de Três Barras do Paraná
PREGÃO ELETRÔNICO Nº 66/2022.

DECLARAÇÃO DE CUMPRIMENTO DOS REQUISITOS DE HABILITAÇÃO

Pneu center - Pneus e rodas, inscrita no CNPJ/MF nº 05.292.609/0001-03, sediada Av. Marechal Lott, 1387 – QD 04 LOTE 12 A centro, Cafelândia-Pr, CEP 85415-000 declara para fins de participação no PREGÃO ELETRÔNICO Nº 66/2022, e sob as penas da Lei, que cumpre plenamente os requisitos de habilitação previstos em seu edital, conforme previsto no artigo 4º, inciso VII, da Lei nº 10.520, de 17 de novembro de 2002.

Por ser a expressão da verdade, firmamos a presente declaração.

Cafelândia, 01 de novembro de 2022

Pneu center - Pneus e rodas CNPJ: 05.292.609/0001-03
Lodimar Carlinho Gambeta
RG: 5.988.972-9 SESP-PR
CPF: 971.254.079-00
Socio administrador

g

v

K

Pneu center - Pneus e rodas

AV MARECHAL LOTT, 1387 – QD04 LT12A - CENTRO
Cafelândia – Pr CEP 85415-000
(045) 99915-9955
CNPJ: 05.292.609/0001-03
I.E 90.294.807-42
E-MAIL lodimarr@gmail.com

Ao
Pregoeiro do Município de Três Barras do Paraná
PREGÃO ELETRÔNICO Nº 66/2022.

DECLARAÇÃO DE INEXISTÊNCIA DE FATO IMPEDITIVO PARA LICITAR

Pneu center - Pneus e roda, inscrita no CNPJ/MF nº 05.292.609/0001-03, sediada Av. Marechal Lott, 1387 – QD 04 LOTE 12 A centro, Cafelândia- Pr, CEP 85415-000, declara, sob as penas da Lei, que não foi declarada inidônea e não está impedida de participar de licitação em qualquer órgão ou entidade da Administração Pública, direta ou indireta, federal, estadual ou municipal.

Declara também, que está obrigada a informar a Contratante os fatos supervenientes impeditivos de sua habilitação, quando de sua ocorrência, conforme determina o artigo 32º, § 2º, da Lei 8.666/93.

Por ser a expressão da verdade, firmamos a presente declaração.

Cafelândia, 01 de novembro de 2022



Pneu center - Pneus e rodas, CNPJ: 05.292.609/0001-03
Lodimar Carlinho Gambeta
RG: 5.988.972-9 SESP-PR
CPF: 971.254.079-00
Socio administrador

g

F
v

Pneu center - Pneus e rodas

AV MARECHAL LOTT, 1387 – QD04 LT12A - CENTRO
Cafelândia – Pr CEP 85415-000
(045) 99915-9955
CNPJ: 05.292.609/0001-03
I.E 90.294.807-42
E-MAIL lodimarr@gmail.com

Ao
Pregoeiro do Município de Três Barras do Paraná
PREGÃO ELETRÔNICO Nº 66/2022.

DECLARAÇÃO DE NÃO UTILIZAÇÃO DE TRABALHO DE MENOR

Pneu center - Pneus e rodas, inscrita no CNPJ/MF nº 05.292.609*0001-03, sediada Av. Marechal Lott, 1387 – QD 04 LOTE 12 A centro, Cafelândia- Pr, CEP 85415-000, declara sob as penas da Lei, e para os fins previstos no artigo 27, inciso V, da Lei nº 8.666/93, que cumpre o disposto no inciso XXXIII do artigo 7º da Constituição Federal, ou seja, não tem em seus quadros menores de 18 (dezoito) anos executando trabalho noturno, insalubre ou perigoso, ou menores de 16 (dezesesseis) anos executando qualquer trabalho, salvo na condição de aprendiz, a partir de 14 (quatorze) anos.

A empresa está ciente de que o descumprimento do disposto acima, durante a vigência do contrato, acarretará a sua rescisão.

Cafelândia, 01 de novembro de 2022

Pneu center - Pneus e rodas, CNPJ: 05.292.609/0001-03
Lodimar Carlinho Gambeta
RG: 5.988.972-9 SESP-PR
CPF: 971.254.079-00
Socio administrador

g

ve

K



TRIBUNAL DE JUSTIÇA DO ESTADO DO PARANÁ
Secretaria do Ofício Distribuidor e Anexos de NOVA AURORA

CERTIDÃO DE DISTRIBUIÇÃO – FINS GERAIS – CÍVEIS – ESPECÍFICA - NEGATIVA

Certifico que revendo os livros, sistemas e arquivos de distribuição CÍVEIS, ESPECIFICAMENTE: FALÊNCIA, CONCORDATA, RECUPERAÇÃO JUDICIAL, RECUPERAÇÃO EXTRAJUDICIAL, INVENTÁRIOS E ARROLAMENTOS desta Secretaria, verifiquei NÃO CONSTAR nenhum registro contra:

LODIMAR CARLINHO GAMBETTA - ME

CNPJ: 05.292.609/0001-03

Local da Sede:

Orientações:

Esta certidão NÃO APONTA ordinariamente os processos em que a pessoa cujo nome pesquisado figura como Autor(a). São apontados os feitos em tramitação cadastrados no Sistema Informatizado referente à comarca de NOVA AURORA. Não existe qualquer conexão com qualquer outra base de dados de instituição pública ou com a Receita Federal que verifique a identidade do NOME/RAZÃO SOCIAL com o CPF/CNPJ. A conferência dos dados pessoais fornecidos pelo pesquisado é de responsabilidade exclusiva do destinatário da certidão.

A certidão em nome de pessoa jurídica considera os processos referentes à matriz e às filiais.

Considera-se NEGATIVA a certidão que aponta somente homônimos não qualificados, nos termos do art. 8º, §2º da Resolução CNJ 121/2010.

A presente certidão menciona somente o registro de distribuição, para dados complementares do procedimento, deve-se dirigir até a Secretaria para onde foi distribuído e solicitar uma CERTIDÃO DE OBJETO E PÉ.

A Busca de MICROEMPREENDEDOR INDIVIDUAL e EMPRESÁRIO INDIVIDUAL abrange também a pessoa física

NOVA AURORA, 27 de Outubro de 2022

DANIELLE RODRIGUES VILELLA CASTRO
ANALISTA JUDICIÁRIA



g

g

f



INSTRUMENTO DE ALTERAÇÃO DE EMPRESÁRIO INDIVIDUAL
LODIMAR CARLINHO GAMBETTA
CNPJ: 05.292.609/0001-03
NIRE: 41105436473

2

DA CONSOLIDAÇÃO DO INSTRUMENTO:

Cláusula Quinta: Tendo em vista as modificações ora ajustadas, consolida-se o Instrumento Constitutivo, que passa a ter a seguinte redação:

INSTRUMENTO DE INSCRIÇÃO CONSOLIDADO
LODIMAR CARLINHO GAMBETTA
CNPJ: 05.292.609/0001-03
NIRE: 41105436473

LODIMAR CARLINHO GAMBETTA, brasileiro, casado sob o regime de comunhão parcial de bens, empresário, natural da cidade de Cafelândia Estado do Paraná, nascido em 21/07/1976, nº do documento de identidade 5.988.972-9 SESP/PR expedida em 10/04/1990 e do CPF nº 971.254.079-00, residente e domiciliado na Avenida Presidente Juscelino Kubitschek, nº 1224, Centro, na cidade de Cafelândia Estado do Paraná CEP 85.415-000, registrado sob a LODIMAR CARLINHO GAMBETTA com sede na AVENIDA MARECHAL LOTT, 1387, CENTRO NA CIDADE DE CAFELANDIA ESTADO DO PARANÁ, CEP 85.415-000, registrado na Junta Comercial do Estado do Paraná, 41105436473 e sob o CNPJ 05.292.609/0001-03. Resolve assim alterar e consolidar o Instrumento de Inscrição.

Cláusula Primeira - DO NOME EMPRESARIAL (art. 968, II, CC) O - Empresário Individual gira como nome empresarial LODIMAR CARLINHO GAMBETTA

Cláusula Segunda - DO CAPITAL (art. 968, III, CC) - O capital é de R\$ 150.000,00 (Cento e cinquenta mil reais), totalmente subscrito e integralizado, da seguinte forma: R\$ 150.000,00 (Cento e cinquenta mil reais) em moeda corrente do País,

Cláusula Terceira - DA SEDE E INÍCIO DAS ATIVIDADES (art. 968, IV, CC) O Empresário Individual tem sua sede no seguinte endereço: AVENIDA MARECHAL LOTT, 1387, CENTRO NA CIDADE DE CAFELANDIA ESTADO DO PARANÁ, CEP 85.415-000. E teve o início de suas atividades em 01/10/2002.

Cláusula Quarta - DO OBJETO (art. 968, IV, CC) - O Empresário Individual tem por objeto o exercício das seguintes atividades econômicas: COMÉRCIO A VAREJO DE PNEUMÁTICOS E CÂMARAS-DE-AR; COMÉRCIO A VAREJO DE PEÇAS E ACESSÓRIOS NOVOS PARA VEICULOS AUTOMOTORES

Cláusula Quinta - DA DECLARAÇÃO DE DESIMPEDIMENTO (art. 37, II, Lei nº 8.934, de 1994) - O empresário declara, sob as penas da lei, inclusive que são verídicas todas as informações prestadas neste instrumento e quanto ao disposto no artigo 299 do Código Penal, não estar impedido de exercer atividade empresária e não possuir outro registro como Empresário Individual no País.

g

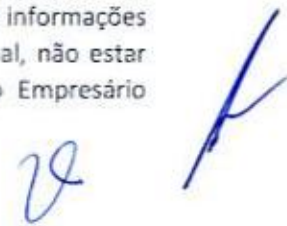
INSTRUMENTO DE ALTERAÇÃO DE EMPRESÁRIO INDIVIDUAL
LODIMAR CARLINHO GAMBETTA
CNPJ: 05.292.609/0001-03
NIRE: 41105436473

1
LODIMAR CARLINHO GAMBETTA, brasileiro, casado sob o regime de comunhão parcial de bens, empresário, natural da cidade de Cafelândia Estado do Paraná, nascido em 21/07/1976, nº do documento de identidade 5.988.972-9 SESP/PR expedida em 10/04/1990 e do CPF nº 971.254.079-00, residente e domiciliado na Avenida Presidente Jucelino Kubitschek, nº 1224, Centro, na cidade de Cafelândia Estado do Paraná CEP 85.415-000, registrado sob a firma **LODIMAR CARLINHO GAMBETTA** com sede na Rua Claudio Zatta, 134, Sala 01, Centro, na cidade de Cafelândia Estado do Paraná, cep 85.415-000, registrado na Junta Comercial do Estado do Paraná, 41105436473 e sob o CNPJ 05.292.609/0001-03, resolve ALTERAR o INSTRUMENTO DE EMPRESÁRIO INDIVIDUAL mediante as seguintes cláusulas:

DAS ALTERAÇÕES:

DA ALTERAÇÃO DE CAPITAL

Cláusula Primeira - O Empresário Individual integraliza neste ato o valor de R\$ 145.000,00 (cento e quarenta e cinco mil reais) totalizando assim o valor de R\$ 150.000,00 (Cento e cinquenta mil reais) integralizados em moeda corrente do país;

DA ALTERAÇÃO DE ENDEREÇO

Cláusula Segunda – Altera também o endereço da pessoa jurídica para a AVENIDA MARECHAL LOTT, 1387, CENTRO NA CIDADE DE CAFELANDIA ESTADO DO PARANÁ, CEP 85.415-000

DA DECLARAÇÃO DE DESIMPEDIMENTO (art. 37, II, Lei nº 8.934, de 1994)

Cláusula Terceira - O empresário declara, sob as penas da lei, inclusive que são verídicas todas as informações prestadas neste instrumento e quanto ao disposto no artigo 299 do Código Penal, não estar impedido de exercer atividade empresária e não possuir outro registro como Empresário Individual no País.

DAS DISPOSIÇÕES FINAIS

Cláusula Quarta: As demais cláusulas do instrumento constitutivo permanecem inalteradas e que não colidem com as disposições do presente dispositivo.

9

22

INSTRUMENTO DE ALTERAÇÃO DE EMPRESÁRIO INDIVIDUAL
LODIMAR CARLINHO GAMBETTA
CNPJ: 05.292.609/0001-03
NIRE: 41105436473

Cláusula Sexta - DAS FILIAIS (art. 969 CC) – Poderá abrir ou fechar filial, ou qualquer dependência, mediante alteração deste ato constitutivo, na forma da lei, devidamente assinado pelo Empresário Individual. 3

Cláusula Sétima - ENQUADRAMENTO DE MICRO EMPRESA - O empresário, declara, para os fins do art. 3o da Lei Complementar no 123, de 14 de dezembro de 2006, que:

- a) se enquadra na situação de microempresa;
- b) o valor da receita bruta anual da sociedade, no ano-calendário, não excederá o limite fixado no inciso I do art. 3o da Lei Complementar no 123/2006;
- c) não se enquadra em qualquer das hipóteses de exclusão relacionadas no parágrafo 4º do art. 3º da mesma Lei.

Cláusula Oitava FÓRUM - Fica eleito o fórum da Comarca de Nova Aurora - PR para dirimir quaisquer itens desse instrumento.

E, por estar assim constituído, assino o presente instrumento em uma via que será levado para registro na Junta Comercial do Estado do Paraná.

Cafelândia – PR, 13 de outubro de 2021.



Lodimar Carlinho Gambetta
Empresário



g

29





TERMO DE AUTENTICIDADE

Eu, MARCELIO APARECIDO KOEHLER, com inscrição ativa no CRC/PR, sob o n° 036999, expedida em 10/07/1995, inscrito no CPF n° 77286839934, DECLARO, sob as penas da Lei Penal, e sem prejuízo das sanções administrativas e cíveis, que este documento é autêntico e condiz com o original.

IDENTIFICAÇÃO DO(S) ASSINANTE(S)		
CPF	N° do Registro	Nome
77286839934	036999	MARCELIO APARECIDO KOEHLER



CERTIFICO O REGISTRO EM 20/10/2021 11:08 SOB N° 20217022197.
PROTOCOLO: 217022197 DE 19/10/2021.
CÓDIGO DE VERIFICAÇÃO: 12107759266. CNPJ DA SEDE: 05292609000103.
NIRE: 41105436473. COM EFEITOS DO REGISTRO EM: 13/10/2021.
LODIMAR CARLINHO GAMBETTA

LEANDRO MARCOS RAYSEL BISCAIA
SECRETÁRIO-GERAL
www.empresafacil.pr.gov.br



Ministério do Meio Ambiente
Instituto Brasileiro do Meio Ambiente e dos Recursos Naturais Renováveis
CADASTRO TÉCNICO FEDERAL
CERTIFICADO DE REGULARIDADE - CR



Registro n.º	Data da consulta:	CR emitido em:	CR válido até:
273624	31/10/2022	21/10/2022	21/01/2023

Dados básicos:

CNPJ : 04.140.399/0001-67
Razão Social : AUTOAMERICA IMPORTAÇÃO, EXPORTAÇÃO, IND. E COM DE PRODUTOS AUTOMOTIVOS E PNEUMÁTICOS
Nome fantasia : AUTOAMERICA IMP. E EXP. LTDA
Data de abertura : 03/09/2003

Endereço:

logradouro: RUA SHIRLEI BOEIRA SOUTO
N.º: 376 Complemento:
Bairro: CENTRO INDUSTRIAL MAUÁ Município: COLOMBO
CEP: 83413-740 UF: PR

**Cadastro Técnico Federal de Atividades Potencialmente Poluidoras
e Utilizadoras de Recursos Ambientais – CTF/APP**

Código	Descrição
21-45	Importação de pneus e similares - Resolução CONAMA nº 416/2009

Conforme dados disponíveis na presente data, CERTIFICA-SE que a pessoa jurídica está em conformidade com as obrigações cadastrais e de prestação de informações ambientais sobre as atividades desenvolvidas sob controle e fiscalização do Ibama, por meio do CTF/APP.

O Certificado de Regularidade emitido pelo CTF/APP não desobriga a pessoa inscrita de obter licenças, autorizações, permissões, concessões, alvarás e demais documentos exigíveis por instituições federais, estaduais, distritais ou municipais para o exercício de suas atividades

O Certificado de Regularidade emitido pelo CTF/APP não habilita o transporte e produtos e subprodutos florestais e faunísticos.

Chave de autenticação	INWEYW9A2BQPTBMV
------------------------------	------------------

g

vz

F



----- Site do Inmetro -----



Certificados

Produtos

Serviços

Empresas

Organismos
Acreditados



ouvir

Produtos e Serviços com Conformidade Avaliada



topo

Certificados

Resultado da Consulta:

71 Certificado(s)

1519 Produtos(s)

0 Serviços(s)

o Página 1

Certificador: IQA Nº Certificado: 04P-0013.15-

04 Tipo: Produto Emissão: 25/06/2020 Validade: 25/06/2024 Status do Certificado: Ativo Doc.Normativo

CNPJ/CPF	Razão Social / Nome (PF)	Nome fantasia	Endereço	Status	Papel da empresa
13816470000170	SUMITOMO RUBBER DO BRASIL LTDA.	SUMITOMO RUBBER DO BRASIL LTDA.	AV. FRANCISCO FERREIRA DA CRUZ, 4656 -- EUCALIPTOS - FAZENDA RIO GRANDE, PR - BRASIL	ATIVO	REPRESENTANTE LEGAL
	SUMITOMO RUBBER INDUSTRIES, LTD. - KOBE - JAPAN	SUMITOMO RUBBER INDUSTRIES, LTD. - KOBE	TSUTSUI-CHO, CHUO-KU, KOBE-SHI, 2-1-1 --- HYOGO-KEN, - JAPAO	ATIVO	CENTRO DE TECNOLOGIA/DESENVOLVIMENTO
▼ Marca	▼ Modelo		▼ Importado	▼ Descrição	
DUNLOP	DUNLOP 155/80R13 79S SP TOURING T1 / 323725		SIM	(F04) 2A2B1C2D3	
DUNLOP	DUNLOP 165/80R13 83S SP TOURING T1 / 323726		SIM	(F04) 2A2B1C2D3	
DUNLOP	DUNLOP 185/80R14 91S SP TOURING T1 / 322925		SIM	(F04) 2A2B1C2D3	
DUNLOP	DUNLOP 195/80R15 96S GRANDTREK AT20 / 332241		SIM	(F04) 2A2B1C2D3	

Certificador: IQA Nº Certificado: 04P-0013.15-

05 Tipo: Produto Emissão: 25/06/2020 Validade: 25/06/2024 Status do Certificado: Ativo Doc.Normativo

CNPJ/CPF	Razão Social / Nome (PF)	Nome fantasia	Endereço	Status	Papel da empresa
13816470000170	SUMITOMO RUBBER DO BRASIL LTDA.	SUMITOMO RUBBER DO BRASIL LTDA.	AV. FRANCISCO FERREIRA DA CRUZ, 4656 -- EUCALIPTOS - FAZENDA RIO GRANDE, PR - BRASIL	ATIVO	REPRESENTANTE LEGAL
	SUMITOMO RUBBER INDUSTRIES, LTD. - KOBE - JAPAN	SUMITOMO RUBBER INDUSTRIES, LTD. - KOBE	TSUTSUI-CHO, CHUO-KU, KOBE-SHI, 2-1-1 --- HYOGO-KEN, - JAPAO	ATIVO	CENTRO DE TECNOLOGIA/DESENVOLVIMENTO
▼ Marca	▼ Modelo		▼ Importado	▼ Descrição	
DUNLOP	DUNLOP 145/70R12 69T SP TOURING T1 / 322926		SIM	(F05) 2A2B1C4D3	
DUNLOP	DUNLOP 155/70R12 73T SP TOURING T1 / 323361		SIM	(F05) 2A2B1C4D3	
DUNLOP	DUNLOP 165/70R12 77T SP TOURING T1 / 323362		SIM	(F05) 2A2B1C4D3	
DUNLOP	DUNLOP 165/70R13 79T SP TOURING R1 L / 331889		SIM	(F05) 2A2B1C4D3	
DUNLOP	DUNLOP 165/70R13 79T SP TOURING T1 / 323747		SIM	(F05) 2A2B1C4D3	
DUNLOP	DUNLOP 165/70R13 79T SP TOURING T1 / 324160		SIM	(F05) 2A2B1C4D3	
DUNLOP	DUNLOP 175/70R13 82T SP TOURING R1 L / 331890		SIM	(F05) 2A2B1C4D3	
DUNLOP	DUNLOP 175/70R13 82T SP TOURING T1		SIM	(F05) 2A2B1C4D3	

	/ 323749			
DUNLOP	DUNLOP 175/70R13 82T SP TOURING T1 / 324162	SIM	(F05) 2A2B1C4D3	
DUNLOP	DUNLOP 175/70R14 84T ENASAVE EC300+ / 321317	SIM	(F05) 2A2B1C4D3	
DUNLOP	DUNLOP 175/70R14 84T SP TOURING R1 L / 331893	SIM	(F05) 2A2B1C4D3	
DUNLOP	DUNLOP 175/70R14 84T SP TOURING T1 / 323721	SIM	(F05) 2A2B1C4D3	
DUNLOP	DUNLOP 175/70R14 84T SP TOURING T1 / 323722	SIM	(F05) 2A2B1C4D3	
DUNLOP	DUNLOP 185/70R13 86T SP TOURING R1 L / 331891	SIM	(F05) 2A2B1C4D3	
DUNLOP	DUNLOP 185/70R13 86T SP TOURING T1 / 324163	SIM	(F05) 2A2B1C4D3	
DUNLOP	DUNLOP 185/70R13 86T SP TOURING T1 / 324370	SIM	(F05) 2A2B1C4D3	
DUNLOP	DUNLOP 185/70R14 88T SP TOURING R1 L / 331894	SIM	(F05) 2A2B1C4D3	
DUNLOP	DUNLOP 185/70R14 88T SP TOURING T1 / 323723	SIM	(F05) 2A2B1C4D3	
DUNLOP	DUNLOP 185/70R14 88T SP TOURING T1 / 323724	SIM	(F05) 2A2B1C4D3	
DUNLOP	DUNLOP 195/70R14 91T SP TOURING T1 / 325238	SIM	(F05) 2A2B1C4D3	
DUNLOP	DUNLOP 195/70R14 91T SP TOURING T1 / 325239	SIM	(F05) 2A2B1C4D3	
DUNLOP	DUNLOP 205/70R15 96T GRANDTREK AT3 / 322381	SIM	(F05) 2A2B1C4D3	
DUNLOP	DUNLOP 205/70R15 96T M+S GRANDTREK AT3M / 332753	SIM	(F05) 2A2B1C4D3	
DUNLOP	DUNLOP 205/70R15 96T SP TOURING T1 / 313673	SIM	(F05) 2A2B1C4D3	
DUNLOP	DUNLOP 205/70R15 96T SP TOURING T1 / 325748	SIM	(F05) 2A2B1C4D3	
DUNLOP	DUNLOP 215/70R15 98T SP TOURING T1 / 313685	SIM	(F05) 2A2B1C4D3	
DUNLOP	DUNLOP 215/70R15 98T SP TOURING T1 / 325750	SIM	(F05) 2A2B1C4D3	
DUNLOP	DUNLOP 215/70R16 100T GRANDTREK AT3 / 314299	SIM	(F05) 2A2B1C4D3	
DUNLOP	DUNLOP 225/70R15 100T GRANDTREK AT3 / 322395	SIM	(F05) 2A2B1C4D3	
DUNLOP	DUNLOP 225/70R16 103T GRANDTREK AT3 / 322419	SIM	(F05) 2A2B1C4D3	
DUNLOP	DUNLOP 235/70R16 106S GRANDTREK AT3 / 325675	SIM	(F05) 2A2B1C4D3	
DUNLOP	DUNLOP 245/70R17 110S GRANDTREK AT20 / 308123	SIM	(F05) 2A2B1C4D3	
DUNLOP	DUNLOP 255/70R16 111T GRANDTREK AT20 / 317993	SIM	(F05) 2A2B1C4D3	
DUNLOP	DUNLOP 255/70R16 111T GRANDTREK AT3 / 322397	SIM	(F05) 2A2B1C4D3	
DUNLOP	DUNLOP 265/70R15 112T GRANDTREK AT3 / 322421	SIM	(F05) 2A2B1C4D3	
DUNLOP	DUNLOP 265/70R16 112S GRANDTREK AT20 / 317691	SIM	(F05) 2A2B1C4D3	
DUNLOP	DUNLOP 265/70R16 112S GRANDTREK TG35M2 / 301845	SIM	(F05) 2A2B1C4D3	
DUNLOP	DUNLOP 265/70R16 112S GRANDTREK TG35M3 / 256905	SIM	(F05) 2A2B1C4D3	
DUNLOP	DUNLOP 265/70R16 112T GRANDTREK AT3 / 322425	SIM	(F05) 2A2B1C4D3	
DUNLOP	DUNLOP 265/70R16 112T M+S GRANDTREK AT3M / 332751	SIM	(F05) 2A2B1C4D3	
DUNLOP	DUNLOP 265/70R17 115S GRANDTREK PT3 / 324326	SIM	(F05) 2A2B1C4D3	
DUNLOP	DUNLOP 275/70R16 114T GRANDTREK AT3 / 317263	SIM	(F05) 2A2B1C4D3	
DUNLOP	DUNLOP P235/70R16 104S GRANDTREK AT2 / 325567	SIM	(F05) 2A2B1C4D3	
FALKEN	FALKEN 155/70R12 73S SINCERA SN828 / 324157	SIM	(F05) 2A2B1C4D3	
FALKEN	FALKEN 165/70R13 79T SINCERA SN828 / 324861	SIM	(F05) 2A2B1C4D3	
FALKEN	FALKEN 165/70R14 81T SINCERA SN632 / 322968	SIM	(F05) 2A2B1C4D3	
FALKEN	FALKEN 165/70R14 81T SINCERA SN532A ECORUN	SIM	(F05) 2A2B1C4D3	
FALKEN	FALKEN 175/70R13 82T SINCERA SN528 / 324862	SIM	(F05) 2A2B1C4D3	
FALKEN	FALKEN 175/70R14 84T SINCERA SN528 / 324863	SIM	(F05) 2A2B1C4D3	
FALKEN	FALKEN 185/70R13 86T SINCERA SN528	SIM	(F05) 2A2B1C4D3	

/ 324864			
FALKEN	FALKEN 185/70R14 88T SINCERA SN828 / 325226	SIM	(F05) 2A2B1C4D3
FALKEN	FALKEN 195/70R14 91T SINCERA SN828 / 325227	SIM	(F05) 2A2B1C4D3
FALKEN	FALKEN 215/70R16 100S WILDPEAK H/T HT01 / 323732	SIM	(F05) 2A2B1C4D3
FALKEN	FALKEN 215/70R16 100S WILDPEAK H/T HT01 / 327050	SIM	(F05) 2A2B1C4D3
FALKEN	FALKEN 215/70R16 100T WILDPEAK A/T AT101 / 322101	SIM	(F05) 2A2B1C4D3
FALKEN	FALKEN 225/70R16 103T WILDPEAK H/T HT01 / 325270	SIM	(F05) 2A2B1C4D3
FALKEN	FALKEN 225/70R16 103T WILDPEAK H/T HT01 / 327229	SIM	(F05) 2A2B1C4D3
FALKEN	FALKEN 235/70R16 106S WILDPEAK H/T HT01 / 325271	SIM	(F05) 2A2B1C4D3
FALKEN	FALKEN 235/70R16 106S WILDPEAK H/T HT01 / 327231	SIM	(F05) 2A2B1C4D3
FALKEN	FALKEN 245/70R16 107S WILDPEAK A/T AT01 / 324821	SIM	(F05) 2A2B1C4D3
FALKEN	FALKEN 245/70R16 107S WILDPEAK A/T AT01 / 327234	SIM	(F05) 2A2B1C4D3
FALKEN	FALKEN 245/70R16 107S WILDPEAK A/T AT01 / 327235	SIM	(F05) 2A2B1C4D3
FALKEN	FALKEN 245/70R16 107S WILDPEAK H/T HT01 / 325272	SIM	(F05) 2A2B1C4D3
FALKEN	FALKEN 245/70R16 107S WILDPEAK H/T HT01 / 327233	SIM	(F05) 2A2B1C4D3
FALKEN	FALKEN 255/70R16 111S WILDPEAK H/T HT01 / 325273	SIM	(F05) 2A2B1C4D3
FALKEN	FALKEN 255/70R16 111S WILDPEAK H/T HT01 / 327236	SIM	(F05) 2A2B1C4D3
FALKEN	FALKEN 265/70R15 112T WILDPEAK A/T AT01 / 322097	SIM	(F05) 2A2B1C4D3
FALKEN	FALKEN 265/70R16 112S WILDPEAK A/T AT01 / 324822	SIM	(F05) 2A2B1C4D3
FALKEN	FALKEN 265/70R16 112S WILDPEAK A/T AT01 / 327237	SIM	(F05) 2A2B1C4D3
FALKEN	FALKEN 265/70R16 112S WILDPEAK H/T HT01 / 325570	SIM	(F05) 2A2B1C4D3
FALKEN	FALKEN 265/70R16 112S WILDPEAK H/T HT01 / 325575	SIM	(F05) 2A2B1C4D3
FALKEN	FALKEN 265/70R18 116S WILDPEAK A/T AT01 / 325568	SIM	(F05) 2A2B1C4D3
FALKEN	FALKEN 265/70R18 116S WILDPEAK A/T AT01 / 325569	SIM	(F05) 2A2B1C4D3
FALKEN	FALKEN 275/70R16 114S WILDPEAK A/T AT01 / 325056	SIM	(F05) 2A2B1C4D3
FALKEN	FALKEN 275/70R16 114S WILDPEAK A/T AT01 / 327238	SIM	(F05) 2A2B1C4D3
OHTSU	OHTSU 155/70R12 73T FP1000 / 329812	SIM	(F05) 2A2B1C4D3
OHTSU	OHTSU 165/70R13 79T FP1000 / 329977	SIM	(F05) 2A2B1C4D3
OHTSU	OHTSU 185/70R13 86T FP1000 / 329814	SIM	(F05) 2A2B1C4D3
SUMITOMO	SUMITOMO 175/70R14 84T BC10 / 334886	SIM	(F05) 2A2B1C4D3
SUMITOMO	SUMITOMO 185/70R14 88T BC10 / 334888	SIM	(F05) 2A2B1C4D3
SUMITOMO	SUMITOMO P165/70R13 78T HTR T4 / 324823	SIM	(F05) 2A2B1C4D3
SUMITOMO	SUMITOMO P175/70R13 82T HTR T4 / 324869	SIM	(F05) 2A2B1C4D3
SUMITOMO	SUMITOMO P175/70R14 84T HTR T4 / 324870	SIM	(F05) 2A2B1C4D3
SUMITOMO	SUMITOMO P185/70R13 85T HTR T4 / 324871	SIM	(F05) 2A2B1C4D3
SUMITOMO	SUMITOMO P185/70R14 87T HTR T4 / 324872	SIM	(F05) 2A2B1C4D3
SUMITOMO	SUMITOMO P195/70R14 90T HTR T4 / 324873	SIM	(F05) 2A2B1C4D3
SUMITOMO	SUMITOMO P205/70R14 93T HTR T4 / 324874	SIM	(F05) 2A2B1C4D3
SUMITOMO	SUMITOMO P205/70R15 95T HTR T4 / 324875	SIM	(F05) 2A2B1C4D3
SUMITOMO	SUMITOMO P215/70R14 96T HTR T4 / 324876	SIM	(F05) 2A2B1C4D3
SUMITOMO	SUMITOMO P215/70R15 97T HTR T4 / 324877	SIM	(F05) 2A2B1C4D3
SUMITOMO	SUMITOMO P215/70R16 99S SERENGETI SL850 / 324501	SIM	(F05) 2A2B1C4D3

Certificador: IQA Nº Certificado: **04P-0013.15-****06** Tipo: Produto Emissão: 25/06/2020 Validade: 25/06/2024 Status do Certificado: Ativo Doc.Normativo

CNPJ/CPF	Razão Social / Nome (PF)	Nome fantasia	Endereço	Status	Papel da empresa
13816470000170	SUMITOMO RUBBER DO BRASIL LTDA.	SUMITOMO RUBBER DO BRASIL LTDA.	AV. FRANCISCO FERREIRA DA CRUZ, 4656 -- EUCALIPTOS - FAZENDA RIO GRANDE, PR - BRASIL	ATIVO	REPRESENTANTE LEGAL
	SUMITOMO RUBBER INDUSTRIES, LTD. - KOBE - JAPAN	SUMITOMO RUBBER INDUSTRIES, LTD. - KOBE	TSUTSUI-CHO, CHUO-KU, KOBE-SHI, 2-1-1 --- HYOGO-KEN, - JAPAO	ATIVO	CENTRO DE TECNOLOGIA/DESENVOLVIMENTO
▼ Marca	▼ Modelo	▼ Importado	▼ Descrição		
DUNLOP	DUNLOP 185/70R14 88H ENASAVE EC300+ / 325637	SIM	(F06) 2A2B1C4D4		
DUNLOP	DUNLOP 205/70R15 96H GRANDTREK PT3 / 324390	SIM	(F06) 2A2B1C4D4		
DUNLOP	DUNLOP 205/70R15 96H SP SPORT LM704 / 325629	SIM	(F06) 2A2B1C4D4		
DUNLOP	DUNLOP 215/70R15 98H SP SPORT LM704 / 325632	SIM	(F06) 2A2B1C4D4		
DUNLOP	DUNLOP 215/70R16 100H ENASAVE EC300+ / 324254	SIM	(F06) 2A2B1C4D4		
DUNLOP	DUNLOP 215/70R16 100H GRANDTREK PT3 / 324376	SIM	(F06) 2A2B1C4D4		
DUNLOP	DUNLOP 255/70R16 111H GRANDTREK AT20 / 324023	SIM	(F06) 2A2B1C4D4		
DUNLOP	DUNLOP 265/70R16 112H GRANDTREK PT3 / 324314	SIM	(F06) 2A2B1C4D4		
FALKEN	FALKEN 185/70R14 88H SINCERA SN832A ECORUN / 327106	SIM	(F06) 2A2B1C4D4		
OHTSU	OHTSU 175/70R13 82H FP1000 / 329978	SIM	(F06) 2A2B1C4D4		
OHTSU	OHTSU 175/70R14 84H FP1000 / 329979	SIM	(F06) 2A2B1C4D4		
OHTSU	OHTSU 185/70R14 88H FP1000 / 329980	SIM	(F06) 2A2B1C4D4		
OHTSU	OHTSU 195/70R14 91H FP1000 / 329981	SIM	(F06) 2A2B1C4D4		
OHTSU	OHTSU 205/70R15 96H FP1000 / 329985	SIM	(F06) 2A2B1C4D4		
SUMITOMO	SUMITOMO 185/70R14 88H HTR200 / 324880	SIM	(F06) 2A2B1C4D4		
SUMITOMO	SUMITOMO 195/70R14 91H HTR200 / 323689	SIM	(F06) 2A2B1C4D4		
SUMITOMO	SUMITOMO P225/70R15 100H HTR200 / 324881	SIM	(F06) 2A2B1C4D4		

Certificador: IQA Nº Certificado: **04P-0013.15-****08** Tipo: Produto Emissão: 25/06/2020 Validade: 25/06/2024 Status do Certificado: Ativo Doc.Normativo

CNPJ/CPF	Razão Social / Nome (PF)	Nome fantasia	Endereço	Status	Papel da empresa
13816470000170	SUMITOMO RUBBER DO BRASIL LTDA.	SUMITOMO RUBBER DO BRASIL LTDA.	AV. FRANCISCO FERREIRA DA CRUZ, 4656 -- EUCALIPTOS - FAZENDA RIO GRANDE, PR - BRASIL	ATIVO	REPRESENTANTE LEGAL
	SUMITOMO RUBBER INDUSTRIES, LTD. - KOBE - JAPAN	SUMITOMO RUBBER INDUSTRIES, LTD. - KOBE	TSUTSUI-CHO, CHUO-KU, KOBE-SHI, 2-1-1 --- HYOGO-KEN, - JAPAO	ATIVO	CENTRO DE TECNOLOGIA/DESENVOLVIMENTO
▼ Marca	▼ Modelo	▼ Importado	▼ Descrição		
DUNLOP	DUNLOP 155/65R13 73S SP10 / 302353	SIM	(F08) 2A2B1C5D3		
DUNLOP	DUNLOP 165/65R13 77T SP TOURING T1 / 325274	SIM	(F08) 2A2B1C5D3		
DUNLOP	DUNLOP 165/65R13 77T SP TOURING T1 / 325275	SIM	(F08) 2A2B1C5D3		
DUNLOP	DUNLOP 165/65R14 79S ENASAVE EC300 / 311377	SIM	(F08) 2A2B1C5D3		
DUNLOP	DUNLOP 165/65R14 79T SP TOURING T1 / 325640	SIM	(F08) 2A2B1C5D3		
DUNLOP	DUNLOP 175/65R14 82T ENASAVE EC300+ / 321315	SIM	(F08) 2A2B1C5D3		
DUNLOP	DUNLOP 175/65R14 82T SP TOURING R1 L / 331892	SIM	(F08) 2A2B1C5D3		
DUNLOP	DUNLOP 175/65R14 82T SP TOURING T1 / 323360	SIM	(F08) 2A2B1C5D3		
DUNLOP	DUNLOP 175/65R14 82T SP TOURING T1 / 323741	SIM	(F08) 2A2B1C5D3		

16/07/2020

Produtos Certificados

DUNLOP	DUNLOP 175/65R14 82T SP10 / 276485	SIM	(F08) 2A2B1C5D3
DUNLOP	DUNLOP 175/65R14 82T SP10 / 296519	SIM	(F08) 2A2B1C5D3
DUNLOP	DUNLOP 175/65R14 82T SP10 / 312971	SIM	(F08) 2A2B1C5D3
DUNLOP	DUNLOP 175/65R14 82T SP10 / 314817	SIM	(F08) 2A2B1C5D3
DUNLOP	DUNLOP 175/65R15 84T SP TOURING R1 L / 331896	SIM	(F08) 2A2B1C5D3
DUNLOP	DUNLOP 175/65R15 84T SP TOURING T1 / 322693	SIM	(F08) 2A2B1C5D3
DUNLOP	DUNLOP 175/65R15 84T SP TOURING T1 / 322728	SIM	(F08) 2A2B1C5D3
DUNLOP	DUNLOP 185/65R14 86T SP TOURING R1 L / 331895	SIM	(F08) 2A2B1C5D3
DUNLOP	DUNLOP 185/65R14 86T SP TOURING T1 / 324865	SIM	(F08) 2A2B1C5D3
DUNLOP	DUNLOP 185/65R14 86T SP TOURING T1 / 324866	SIM	(F08) 2A2B1C5D3
DUNLOP	DUNLOP 185/65R15 88T ENASAVE EC300+ / 316899	SIM	(F08) 2A2B1C5D3
DUNLOP	DUNLOP 185/65R15 88T SP TOURING T1 / 313683	SIM	(F08) 2A2B1C5D3
DUNLOP	DUNLOP 185/65R15 88T SP TOURING T1 / 322695	SIM	(F08) 2A2B1C5D3
DUNLOP	DUNLOP 195/65R14 89T SP TOURING T1 / 322716	SIM	(F08) 2A2B1C5D3
DUNLOP	DUNLOP 195/65R14 89T SP TOURING T1 / 325641	SIM	(F08) 2A2B1C5D3
DUNLOP	DUNLOP 195/65R15 91T SP TOURING T1 / 313681	SIM	(F08) 2A2B1C5D3
DUNLOP	DUNLOP 195/65R15 91T SP TOURING T1 / 325639	SIM	(F08) 2A2B1C5D3
DUNLOP	DUNLOP 205/65R14 91T SP TOURING T1 / 325756	SIM	(F08) 2A2B1C5D3
DUNLOP	DUNLOP 205/65R15 94T SP TOURING T1 / 314125	SIM	(F08) 2A2B1C5D3
DUNLOP	DUNLOP 205/65R15 94T SP TOURING T1 / 325751	SIM	(F08) 2A2B1C5D3
DUNLOP	DUNLOP 215/65R15 96T SP TOURING T1 / 325758	SIM	(F08) 2A2B1C5D3
DUNLOP	DUNLOP 215/65R16 98S GRANDTREK ST20 / 267979	SIM	(F08) 2A2B1C5D3
DUNLOP	DUNLOP 215/65R16 98S GRANDTREK ST20 / 267981	SIM	(F08) 2A2B1C5D3
DUNLOP	DUNLOP 255/65R17 110S GRANDTREK AT25 / 338683	SIM	(F08) 2A2B1C5D3
DUNLOP	DUNLOP 265/65R17 112S GRANDTREK AT20 / 308143	SIM	(F08) 2A2B1C5D3
DUNLOP	DUNLOP 265/65R17 112S GRANDTREK AT20 / 308681	SIM	(F08) 2A2B1C5D3
DUNLOP	DUNLOP 265/65R17 112S GRANDTREK AT20 / 322651	SIM	(F08) 2A2B1C5D3
DUNLOP	DUNLOP 265/65R17 112S GRANDTREK AT25 / 313647	SIM	(F08) 2A2B1C5D3
DUNLOP	DUNLOP 265/65R17 112S GRANDTREK AT25 / 316313	SIM	(F08) 2A2B1C5D3
DUNLOP	DUNLOP 265/65R17 112S GRANDTREK AT3 / 322403	SIM	(F08) 2A2B1C5D3
DUNLOP	DUNLOP 265/65R17 112T GRANDTREK AT22 / 317985	SIM	(F08) 2A2B1C5D3
DUNLOP	DUNLOP 285/65R17 116S GRANDTREK AT3GM / 327701	SIM	(F08) 2A2B1C5D3
DUNLOP	DUNLOP P205/65R15 92T SIGNATURE / 85052	SIM	(F08) 2A2B1C5D3
FALKEN	FALKEN 165/65R13 77T SINCERA SN828 / 325228	SIM	(F08) 2A2B1C5D3
FALKEN	FALKEN 175/65R14 82T SINCERA SN828 / 325229	SIM	(F08) 2A2B1C5D3
FALKEN	FALKEN 185/65R14 86T SINCERA SN828 / 325230	SIM	(F08) 2A2B1C5D3
FALKEN	FALKEN 185/65R15 88T SINCERA SN828 / 325231	SIM	(F08) 2A2B1C5D3
FALKEN	FALKEN 195/65R15 91T SINCERA SN828 / 325232	SIM	(F08) 2A2B1C5D3
FALKEN	FALKEN 235/65R17 104T WILDPEAK H/T HT01 / 325571	SIM	(F08) 2A2B1C5D3
FALKEN	FALKEN 235/65R17 104T WILDPEAK H/T HT01 / 325572	SIM	(F08) 2A2B1C5D3
FALKEN	FALKEN 245/65R17 107S WILDPEAK A/T AT01 / 325057	SIM	(F08) 2A2B1C5D3
FALKEN	FALKEN 245/65R17 107S WILDPEAK A/T AT01 / 327232	SIM	(F08) 2A2B1C5D3
FALKEN	FALKEN 245/65R17 107S WILDPEAK H/T HT01 / 325573	SIM	(F08) 2A2B1C5D3
FALKEN	FALKEN 245/65R17 107S WILDPEAK H/T	SIM	(F08) 2A2B1C5D3

	HT01 / 325574		
FALKEN	FALKEN 255/65R17 110S WILDPEAK A/T AT01 / 325058	SIM	(F08) 2A2B1C5D3
FALKEN	FALKEN 255/65R17 110S WILDPEAK A/T AT01 / 327298	SIM	(F08) 2A2B1C5D3
FALKEN	FALKEN 265/65R17 112S WILDPEAK A/T AT01 / 323559	SIM	(F08) 2A2B1C5D3
FALKEN	FALKEN 265/65R17 112S WILDPEAK A/T AT01 / 327046	SIM	(F08) 2A2B1C5D3
FALKEN	FALKEN 265/65R17 112S WILDPEAK H/T HT01 / 325576	SIM	(F08) 2A2B1C5D3
FALKEN	FALKEN 265/65R17 112S WILDPEAK H/T HT01 / 325577	SIM	(F08) 2A2B1C5D3
OHTSU	OHTSU 165/65R13 77T FP1000 / 329970	SIM	(F08) 2A2B1C5D3
SUMITOMO	SUMITOMO 175/65R14 82T BC10 / 334885	SIM	(F08) 2A2B1C5D3
SUMITOMO	SUMITOMO 185/65R14 86T BC10 / 334887	SIM	(F08) 2A2B1C5D3
SUMITOMO	SUMITOMO P175/65R14 81T HTR T4 / 324878	SIM	(F08) 2A2B1C5D3
SUMITOMO	SUMITOMO P185/65R14 85T HTR T4 / 324879	SIM	(F08) 2A2B1C5D3

Certificador: IQA N° Certificado: 04P-0013.15-

09 Tipo: Produto Emissão: 25/06/2020 Validade: 25/06/2024 Status do

Certificado: Ativo Doc.Normativo

CNPJ/CPF	Razão Social / Nome (PF)	Nome fantasia	Endereço	Status	Papel da empresa
13816470000170	SUMITOMO RUBBER DO BRASIL LTDA.	SUMITOMO RUBBER DO BRASIL LTDA.	AV. FRANCISCO FERREIRA DA CRUZ, 4656 - - EUCALIPTOS - FAZENDA RIO GRANDE, PR - BRASIL	ATIVO	REPRESENTANTE LEGAL
	SUMITOMO RUBBER INDUSTRIES, LTD. - KOBE - JAPAN	SUMITOMO RUBBER INDUSTRIES, LTD. - KOBE	TSUTSUI-CHO, CHUO-KU, KOBE-SHI, 2-1-1 - - - HYOGO-KEN, - JAPAO	ATIVO	CENTRO DE TECNOLOGIA/DESENVOLVIMENTO

▼ Marca	▼ Modelo	▼ Importado	▼ Descrição
DUNLOP	DUNLOP 175/65R14 82H SP SPORT LM704 / 322927	SIM	(F09) 2A2B1C5D4
DUNLOP	DUNLOP 185/65R14 86H SP SPORT LM704 / 322919	SIM	(F09) 2A2B1C5D4
DUNLOP	DUNLOP 185/65R14 86H SP SPORT LM704 / 322928	SIM	(F09) 2A2B1C5D4
DUNLOP	DUNLOP 185/65R15 88H ENASAVE EC300+ / 325839	SIM	(F09) 2A2B1C5D4
DUNLOP	DUNLOP 185/65R15 88H SP SPORT FM800 / 337467	SIM	(F09) 2A2B1C5D4
DUNLOP	DUNLOP 185/65R15 88H SP SPORT LM704 / 323264	SIM	(F09) 2A2B1C5D4
DUNLOP	DUNLOP 185/65R15 88H SP SPORT LM704 / 325633	SIM	(F09) 2A2B1C5D4
DUNLOP	DUNLOP 195/65R15 91H ENASAVE EC300+ / 330762	SIM	(F09) 2A2B1C5D4
DUNLOP	DUNLOP 195/65R15 91H SP SPORT FM800 / 337470	SIM	(F09) 2A2B1C5D4
DUNLOP	DUNLOP 195/65R15 91H SP SPORT LM704 / 323395	SIM	(F09) 2A2B1C5D4
DUNLOP	DUNLOP 195/65R15 91H SP SPORT LM704 / 325692	SIM	(F09) 2A2B1C5D4
DUNLOP	DUNLOP 195/65R15 91H SP31 / 302355	SIM	(F09) 2A2B1C5D4
DUNLOP	DUNLOP 205/65R16 95H ENASAVE EC300+ / 321479	SIM	(F09) 2A2B1C5D4
DUNLOP	DUNLOP 205/65R16 95H ENASAVE EC300+ / 321481	SIM	(F09) 2A2B1C5D4
DUNLOP	DUNLOP 215/65R16 98H GRANDTREK AT3 / 322379	SIM	(F09) 2A2B1C5D4
DUNLOP	DUNLOP 215/65R16 98H GRANDTREK PT3 / 324312	SIM	(F09) 2A2B1C5D4
DUNLOP	DUNLOP 215/65R16 98H GRANDTREK ST20 / 302451	SIM	(F09) 2A2B1C5D4
DUNLOP	DUNLOP 215/65R16 98H GRANDTREK ST20 / 302465	SIM	(F09) 2A2B1C5D4
DUNLOP	DUNLOP 215/65R16 98H SP SPORT 270 / 312983	SIM	(F09) 2A2B1C5D4
DUNLOP	DUNLOP 215/65R16 98H SP SPORT 270 / 313459	SIM	(F09) 2A2B1C5D4
DUNLOP	DUNLOP 215/65R16 98H SP SPORT 270 / 326834	SIM	(F09) 2A2B1C5D4
DUNLOP	DUNLOP 215/65R16 98H SP SPORT LM704 / 314181	SIM	(F09) 2A2B1C5D4

DUNLOP	DUNLOP 215/65R16 98H SP SPORT LM704 / 323265	SIM	(F09) 2A2B1C5D4
DUNLOP	DUNLOP 225/65R17 102H GRANDTREK AT3 / 322415	SIM	(F09) 2A2B1C5D4
DUNLOP	DUNLOP 225/65R17 102H GRANDTREK PT30 / 331782	SIM	(F09) 2A2B1C5D4
DUNLOP	DUNLOP 225/65R17 102H GRANDTREK ST30 / 308161	SIM	(F09) 2A2B1C5D4
DUNLOP	DUNLOP 225/65R17 102H GRANDTREK ST30 / 325055	SIM	(F09) 2A2B1C5D4
DUNLOP	DUNLOP 245/65R17 107H GRANDTREK AT3 / 322407	SIM	(F09) 2A2B1C5D4
DUNLOP	DUNLOP 245/65R17 107H GRANDTREK PT3 / 324329	SIM	(F09) 2A2B1C5D4
DUNLOP	DUNLOP 255/65R16 109H GRANDTREK AT3 / 322411	SIM	(F09) 2A2B1C5D4
DUNLOP	DUNLOP 265/65R17 112H GRANDTREK PT3 / 324317	SIM	(F09) 2A2B1C5D4
DUNLOP	DUNLOP 275/65R17 115H GRANDTREK AT3 / 324625	SIM	(F09) 2A2B1C5D4
DUNLOP	DUNLOP 275/65R17 115H GRANDTREK PT3 / 324419	SIM	(F09) 2A2B1C5D4
FALKEN	FALKEN 175/65R14 82H ZIEX ZE914 ECORUN / 324566	SIM	(F09) 2A2B1C5D4
FALKEN	FALKEN 185/65R14 86H ZIEX ZE914 ECORUN / 324568	SIM	(F09) 2A2B1C5D4
FALKEN	FALKEN 185/65R15 88H SINCERA SN832A ECORUN / 327107	SIM	(F09) 2A2B1C5D4
FALKEN	FALKEN 185/65R15 88H SINCERA SN832A ECORUN / 327691	SIM	(F09) 2A2B1C5D4
FALKEN	FALKEN 185/65R15 88H ZIEX ZE914 ECORUN / 324528	SIM	(F09) 2A2B1C5D4
FALKEN	FALKEN 195/65R15 91H ZIEX ZE914 ECORUN / 324529	SIM	(F09) 2A2B1C5D4
FALKEN	FALKEN 205/65R15 94H ZIEX ZE914 ECORUN / 324534	SIM	(F09) 2A2B1C5D4
FALKEN	FALKEN 215/65R16 98H ZIEX ZE914 ECORUN / 324303	SIM	(F09) 2A2B1C5D4
FALKEN	FALKEN 225/65R17 102H ZIEX ZE912 / 323705	SIM	(F09) 2A2B1C5D4
FALKEN	FALKEN 235/65R17 104H M+S WILDPEAK A/T AT3W / 336541	SIM	(F09) 2A2B1C5D4
FALKEN	FALKEN 235/65R18 106H ZIEX ZE914 ECORUN / 325809	SIM	(F09) 2A2B1C5D4
FALKEN	FALKEN P255/65R18 109H ZIEX ZE912 / 323755	SIM	(F09) 2A2B1C5D4
OHTSU	OHTSU 175/65R14 82H FP1000 / 329971	SIM	(F09) 2A2B1C5D4
OHTSU	OHTSU 185/65R14 86H FP1000 / 329972	SIM	(F09) 2A2B1C5D4
OHTSU	OHTSU 185/65R15 88H FP1000 / 329973	SIM	(F09) 2A2B1C5D4
OHTSU	OHTSU 195/65R15 91H FP1000 / 329974	SIM	(F09) 2A2B1C5D4
OHTSU	OHTSU 205/65R15 94H FP1000 / 329975	SIM	(F09) 2A2B1C5D4
SUMITOMO	SUMITOMO 175/65R14 82H HTR200 / 325223	SIM	(F09) 2A2B1C5D4
SUMITOMO	SUMITOMO 185/65R15 88H BC20 / 337599	SIM	(F09) 2A2B1C5D4
SUMITOMO	SUMITOMO 195/65R15 91H BC20 / 337602	SIM	(F09) 2A2B1C5D4
SUMITOMO	SUMITOMO 235/65R17 104H HTR A/S P01 / 323742	SIM	(F09) 2A2B1C5D4

Certificador: IQA N° Certificado: 04P-0013.15-

10 Tipo: Produto Emissão: 25/06/2020 Validade: 25/06/2024 Status do Certificado: Ativo Doc.Normativo

CNPJ/CPF	Razão Social / Nome (PF)	Nome fantasia	Endereço	Status	Papel da empresa
13816470000170	SUMITOMO RUBBER DO BRASIL LTDA.	SUMITOMO RUBBER DO BRASIL LTDA.	AV. FRANCISCO FERREIRA DA CRUZ, 4656 - - EUCALIPTOS - FAZENDA RIO GRANDE, PR - BRASIL	ATIVO	REPRESENTANTE LEGAL
	SUMITOMO RUBBER INDUSTRIES, LTD. - KOBE - JAPAN	SUMITOMO RUBBER INDUSTRIES, LTD. - KOBE	TSUTSUI-CHO, CHUO-KU, KOBE-SHI, 2-1-1 - - - HYOGO-KEN, - JAPAO	ATIVO	CENTRO DE TECNOLOGIA/DESENVOLVIMENTO
▼ Marca	▼ Modelo	▼ Importado	▼ Descrição		
DUNLOP	DUNLOP 195/65R15 91V SP SPORT 230 / 314985	SIM	(F10) 2A2B1C5D5		
DUNLOP	DUNLOP 195/65R15 91V SP SPORT LM704 / 322717	SIM	(F10) 2A2B1C5D5		

16/07/2020

Produtos Certificados

DUNLOP	DUNLOP 195/65R15 91V SP SPORT LM704 / 325634	SIM	(F10) 2A2B1C5D5
DUNLOP	DUNLOP 205/65R15 94V SP SPORT FM800 / 337472	SIM	(F10) 2A2B1C5D5
DUNLOP	DUNLOP 205/65R15 94V SP SPORT LM704 / 323711	SIM	(F10) 2A2B1C5D5
DUNLOP	DUNLOP 205/65R15 94V SP SPORT LM704 / 323712	SIM	(F10) 2A2B1C5D5
DUNLOP	DUNLOP 225/65R17 102V GRANDTREK PT3 / 324308	SIM	(F10) 2A2B1C5D5
FALKEN	FALKEN 215/65R17 99V AZENIS FK453CC / 325353	SIM	(F10) 2A2B1C5D5
FALKEN	FALKEN 215/65R17 99V ZIEX ZE310A ECORUN / 339218	SIM	(F10) 2A2B1C5D5
FALKEN	FALKEN 215/65R17 99V ZIEX ZE914A ECORUN / 317966	SIM	(F10) 2A2B1C5D5
FALKEN	FALKEN 225/65R17 102V ZIEX ZE914 ECORUN / 324563	SIM	(F10) 2A2B1C5D5

**Certificador: IQA N° Certificado: 04P-0013.15-
11 Tipo: Produto Emissão: 25/06/2020 Validade: 25/06/2024 Status do
Certificado: Ativo Doc.Normativo**

CNPJ/CPF	Razão Social / Nome (PF)	Nome fantasia	Endereço	Status	Papel da empresa
13816470000170	SUMITOMO RUBBER DO BRASIL LTDA.	SUMITOMO RUBBER DO BRASIL LTDA.	AV. FRANCISCO FERREIRA DA CRUZ, 4656 -- EUCALIPTOS - FAZENDA RIO GRANDE, PR - BRASIL	ATIVO	REPRESENTANTE LEGAL
	SUMITOMO RUBBER INDUSTRIES, LTD. - KOBE - JAPAN	SUMITOMO RUBBER INDUSTRIES, LTD. - KOBE	TSUTSUI-CHO, CHUO-KU, KOBE-SHI, 2-1-1 --- HYOGO-KEN, - JAPAO	ATIVO	CENTRO DE TECNOLOGIA/DESENVOLVIMENTO

▼ Marca	▼ Modelo	▼ Importado	▼ Descrição
DUNLOP	DUNLOP 175/60R15 81H SP SPORT LM704 / 322733	SIM	(F11) 2A2B1C6D4
DUNLOP	DUNLOP 175/60R15 81H SP SPORT LM704 / 323266	SIM	(F11) 2A2B1C6D4
DUNLOP	DUNLOP 185/60R13 80H SP SPORT LM704 / 325635	SIM	(F11) 2A2B1C6D4
DUNLOP	DUNLOP 185/60R13 80H SP SPORT LM704 / 325636	SIM	(F11) 2A2B1C6D4
DUNLOP	DUNLOP 185/60R14 82H DIREZZA DZ102 / 322726	SIM	(F11) 2A2B1C6D4
DUNLOP	DUNLOP 185/60R14 82H DIREZZA DZ102 / 323743	SIM	(F11) 2A2B1C6D4
DUNLOP	DUNLOP 185/60R14 82H SP SPORT LM704 / 323713	SIM	(F11) 2A2B1C6D4
DUNLOP	DUNLOP 185/60R14 82H SP SPORT LM704 / 323714	SIM	(F11) 2A2B1C6D4
DUNLOP	DUNLOP 185/60R15 84H ENASAVE EC300+ / 321319	SIM	(F11) 2A2B1C6D4
DUNLOP	DUNLOP 185/60R16 86H ENASAVE EC300+ / 316901	SIM	(F11) 2A2B1C6D4
DUNLOP	DUNLOP 195/60R13 83H SP SPORT LM704 / 325637	SIM	(F11) 2A2B1C6D4
DUNLOP	DUNLOP 195/60R13 83H SP SPORT LM704 / 325638	SIM	(F11) 2A2B1C6D4
DUNLOP	DUNLOP 195/60R14 86H SP SPORT LM704 / 324164	SIM	(F11) 2A2B1C6D4
DUNLOP	DUNLOP 195/60R14 86H SP SPORT LM704 / 324165	SIM	(F11) 2A2B1C6D4
DUNLOP	DUNLOP 195/60R15 88H SP SPORT LM704 / 323267	SIM	(F11) 2A2B1C6D4
DUNLOP	DUNLOP 195/60R16 89H SP SPORT FM800 / 337484	SIM	(F11) 2A2B1C6D4
DUNLOP	DUNLOP 205/60R13 86H SP SPORT LM704 / 325741	SIM	(F11) 2A2B1C6D4
DUNLOP	DUNLOP 205/60R13 86H SP SPORT LM704 / 325742	SIM	(F11) 2A2B1C6D4
DUNLOP	DUNLOP 205/60R15 92H SP SPORT 2050M / 312987	SIM	(F11) 2A2B1C6D4
DUNLOP	DUNLOP 205/60R16 92H SP SPORT FM800 / 337476	SIM	(F11) 2A2B1C6D4
DUNLOP	DUNLOP 205/60R15 92H SP SPORT LM704 / 314187	SIM	(F11) 2A2B1C6D4
DUNLOP	DUNLOP 205/60R15 92H SP SPORT LM704 / 323268	SIM	(F11) 2A2B1C6D4
DUNLOP	DUNLOP 205/60R17 94H ENASAVE EC300+ / 339044	SIM	(F11) 2A2B1C6D4
DUNLOP	DUNLOP 215/55R18 95H SP SPORT MAXX 050 / 333501	SIM	(F11) 2A2B1C6D4

DUNLOP	DUNLOP 215/60R15 94H SP SPORT LM704 / 325743	SIM	(F11) 2A2B1C6D4
DUNLOP	DUNLOP 215/60R16 95H GRANDTREK PT3 / 324328	SIM	(F11) 2A2B1C6D4
DUNLOP	DUNLOP 215/60R17 96H ENASAVE EC300+ / 323981	SIM	(F11) 2A2B1C6D4
DUNLOP	DUNLOP 215/60R17 96H GRANDTREK ST20 / 276935	SIM	(F11) 2A2B1C6D4
DUNLOP	DUNLOP 215/60R17 96H GRANDTREK ST20 / 276937	SIM	(F11) 2A2B1C6D4
DUNLOP	DUNLOP 215/60R17 96H GRANDTREK ST20 / 280407	SIM	(F11) 2A2B1C6D4
DUNLOP	DUNLOP 215/60R17 96H GRANDTREK ST20 / 280409	SIM	(F11) 2A2B1C6D4
DUNLOP	DUNLOP 215/60R17 96H SP SPORT 270 / 312977	SIM	(F11) 2A2B1C6D4
DUNLOP	DUNLOP 215/60R17 96H SP SPORT 270 / 312979	SIM	(F11) 2A2B1C6D4
DUNLOP	DUNLOP 215/60R17 96H SP SPORT 270 / 313461	SIM	(F11) 2A2B1C6D4
DUNLOP	DUNLOP 225/55R18 98H SP SPORT 5000 / 322954	SIM	(F11) 2A2B1C6D4
DUNLOP	DUNLOP 225/60R18 100H GRANDTREK ST30 / 275513	SIM	(F11) 2A2B1C6D4
DUNLOP	DUNLOP 225/60R18 100H GRANDTREK ST30 / 310473	SIM	(F11) 2A2B1C6D4
DUNLOP	DUNLOP 225/60R18 100H SP SPORT 01 / 316375	SIM	(F11) 2A2B1C6D4
DUNLOP	DUNLOP 235/55R18 100H GRANDTREK ST30 / 325791	SIM	(F11) 2A2B1C6D4
DUNLOP	DUNLOP 235/55R18 100H SP SPORT 270 / 297769	SIM	(F11) 2A2B1C6D4
DUNLOP	DUNLOP 235/55R18 100H SP SPORT 270 / 297917	SIM	(F11) 2A2B1C6D4
DUNLOP	DUNLOP 235/60R16 100H GRANDTREK AT3 / 325267	SIM	(F11) 2A2B1C6D4
DUNLOP	DUNLOP 235/60R16 100H GRANDTREK AT3 / 327230	SIM	(F11) 2A2B1C6D4
DUNLOP	DUNLOP 235/60R16 100H GRANDTREK PT3 / 324323	SIM	(F11) 2A2B1C6D4
DUNLOP	DUNLOP 235/60R18 103H GRANDTREK AT3 / 324024	SIM	(F11) 2A2B1C6D4
DUNLOP	DUNLOP 265/60R18 110H GRANDTREK AT20 / 323342	SIM	(F11) 2A2B1C6D4
DUNLOP	DUNLOP 265/60R18 110H GRANDTREK AT22 / 308149	SIM	(F11) 2A2B1C6D4
DUNLOP	DUNLOP 265/60R18 110H GRANDTREK AT22 / 308153	SIM	(F11) 2A2B1C6D4
DUNLOP	DUNLOP 265/60R18 110H GRANDTREK AT22 / 322653	SIM	(F11) 2A2B1C6D4
DUNLOP	DUNLOP 265/60R18 110H GRANDTREK AT25 / 319029	SIM	(F11) 2A2B1C6D4
DUNLOP	DUNLOP 265/60R18 110H GRANDTREK AT25 / 323557	SIM	(F11) 2A2B1C6D4
DUNLOP	DUNLOP 265/60R18 110H GRANDTREK AT3 / 324495	SIM	(F11) 2A2B1C6D4
DUNLOP	DUNLOP 265/60R18 110H GRANDTREK PT3 / 324428	SIM	(F11) 2A2B1C6D4
DUNLOP	DUNLOP 265/60R18 110H M+S GRANDTREK AT25 / 337493	SIM	(F11) 2A2B1C6D4
FALKEN	FALKEN 165/60R14 75H ZIEX ZE914 ECORUN / 324565	SIM	(F11) 2A2B1C6D4
FALKEN	FALKEN 185/60R14 82H ZIEX ZE914 ECORUN / 324557	SIM	(F11) 2A2B1C6D4
FALKEN	FALKEN 185/60R15 84H ZIEX ZE912 / 323707	SIM	(F11) 2A2B1C6D4
FALKEN	FALKEN 185/60R15 84H ZIEX ZE914 ECORUN / 324539	SIM	(F11) 2A2B1C6D4
FALKEN	FALKEN 195/60R15 88H ZIEX ZE914 ECORUN / 324530	SIM	(F11) 2A2B1C6D4
FALKEN	FALKEN 205/55R17 91H SINCERA SN250A A/S / 329784	SIM	(F11) 2A2B1C6D4
FALKEN	FALKEN 205/60R15 91H ZIEX ZE914 ECORUN / 324540	SIM	(F11) 2A2B1C6D4
FALKEN	FALKEN 205/60R16 92H SINCERA SN250A A/S / 329782	SIM	(F11) 2A2B1C6D4
FALKEN	FALKEN 205/60R16 92H ZIEX ZE914 ECORUN / 324541	SIM	(F11) 2A2B1C6D4
FALKEN	FALKEN 215/60R17 96H ZIEX ZE914 ECORUN / 314075	SIM	(F11) 2A2B1C6D4
FALKEN	FALKEN 225/60R17 99H ZIEX ZE914A ECORUN / 317162	SIM	(F11) 2A2B1C6D4
FALKEN	FALKEN 235/60R16 100H WILDPEAK H/T HT01 / 325207	SIM	(F11) 2A2B1C6D4

FALKEN	FALKEN 235/60R17 102H ZIEX ZE914 ECORUN / 324555	SIM	(F11) 2A2B1C6D4
FALKEN	FALKEN 245/55R19 103H ZIEX ZE912 / 325760	SIM	(F11) 2A2B1C6D4
FALKEN	FALKEN 245/60R18 105H ZIEX ZE912 / 323751	SIM	(F11) 2A2B1C6D4
FALKEN	FALKEN 265/60R18 110H M+S WILDPEAK A/T AT3WA / 329985	SIM	(F11) 2A2B1C6D4
FALKEN	FALKEN P255/60R19 108H ZIEX ZE912 / 325762	SIM	(F11) 2A2B1C6D4
OHTSU	OHTSU 185/60R13 80H FP1000 / 329964	SIM	(F11) 2A2B1C6D4
OHTSU	OHTSU 185/60R14 82H FP1000 / 329965	SIM	(F11) 2A2B1C6D4
OHTSU	OHTSU 195/60R14 86H FP1000 / 329966	SIM	(F11) 2A2B1C6D4
OHTSU	OHTSU 205/60R15 91H FP1000 / 329968	SIM	(F11) 2A2B1C6D4
OHTSU	OHTSU 235/60R16 100H FP1000 / 329969	SIM	(F11) 2A2B1C6D4
SUMITOMO	SUMITOMO 195/55R15 85H BC20 / 337600	SIM	(F11) 2A2B1C6D4
SUMITOMO	SUMITOMO 195/60R15 88H BC20 / 337601	SIM	(F11) 2A2B1C6D4
SUMITOMO	SUMITOMO 205/60R14 89H HTR200 / 325224	SIM	(F11) 2A2B1C6D4
SUMITOMO	SUMITOMO 205/60R15 91H BC20 / 337604	SIM	(F11) 2A2B1C6D4
SUMITOMO	SUMITOMO 205/60R15 91H HTR200 / 325225	SIM	(F11) 2A2B1C6D4
SUMITOMO	SUMITOMO 215/60R15 94H HTR200 / 325610	SIM	(F11) 2A2B1C6D4

Certificador: IQA N° Certificado: 04P-0013.15-12
Tipo: Produto Emissão: 25/06/2020 Validade: 25/06/2024 Status do Certificado: Ativo Doc.Normativo

CNPJ/CPF	Razão Social / Nome (PF)	Nome fantasia	Endereço	Status	Papel da empresa
13816470000170	SUMITOMO RUBBER DO BRASIL LTDA.	SUMITOMO RUBBER DO BRASIL LTDA.	AV. FRANCISCO FERREIRA DA CRUZ, 4656 -- EUCALIPTOS - FAZENDA RIO GRANDE, PR - BRASIL	ATIVO	REPRESENTANTE LEGAL
	SUMITOMO RUBBER INDUSTRIES, LTD. - KOBE - JAPAN	SUMITOMO RUBBER INDUSTRIES, LTD. - KOBE	TSUTSUI-CHO, CHUO-KU, KOBE-SHI, 2-1-1 --- HYOGO-KEN, - JAPAO	ATIVO	CENTRO DE TECNOLOGIA/DESENVOLVIMENTO
▼ Marca	▼ Modelo	▼ Importado	▼ Descrição		
DUNLOP	DUNLOP 185/55R15 82V SP SPORT LM704 / 314131	SIM	(F12) 2A2B1C6D5		
DUNLOP	DUNLOP 185/55R15 82V SP SPORT LM704 / 323357	SIM	(F12) 2A2B1C6D5		
DUNLOP	DUNLOP 185/55R16 83V ENASAVE 2030 / 311687	SIM	(F12) 2A2B1C6D5		
DUNLOP	DUNLOP 185/55R16 83V ENASAVE EC300 / 331514	SIM	(F12) 2A2B1C6D5		
DUNLOP	DUNLOP 185/55R16 83V SP SPORT FM800 / 337473	SIM	(F12) 2A2B1C6D5		
DUNLOP	DUNLOP 185/55R16 83V SP SPORT LM704 / 323358	SIM	(F12) 2A2B1C6D5		
DUNLOP	DUNLOP 195/55R15 85V DIREZZA DZ 101 / 322667	SIM	(F12) 2A2B1C6D5		
DUNLOP	DUNLOP 195/55R15 85V DIREZZA DZ 101 / 324371	SIM	(F12) 2A2B1C6D5		
DUNLOP	DUNLOP 195/55R15 85V DIREZZA DZ102 / 322720	SIM	(F12) 2A2B1C6D5		
DUNLOP	DUNLOP 195/55R15 85V DIREZZA DZ102 / 324144	SIM	(F12) 2A2B1C6D5		
DUNLOP	DUNLOP 195/55R15 85V SP SPORT FM800 / 337468	SIM	(F12) 2A2B1C6D5		
DUNLOP	DUNLOP 195/55R15 85V SP SPORT LM704 / 322691	SIM	(F12) 2A2B1C6D5		
DUNLOP	DUNLOP 195/55R15 85V SP SPORT LM704 / 322709	SIM	(F12) 2A2B1C6D5		
DUNLOP	DUNLOP 195/55R16 87V SP SPORT LM704 / 325744	SIM	(F12) 2A2B1C6D5		
DUNLOP	DUNLOP 195/55RF16 87W SP SPORT MAXX 050+ DSST CTT / 336832	SIM	(F12) 2A2B1C6D5		
DUNLOP	DUNLOP 195/60R15 88V SP SPORT FM500 / 337469	SIM	(F12) 2A2B1C6D5		
DUNLOP	DUNLOP 195/60R15 88V SP SPORT LM704 / 323715	SIM	(F12) 2A2B1C6D5		
DUNLOP	DUNLOP 195/60R15 88V SP SPORT LM704 / 323716	SIM	(F12) 2A2B1C6D5		

16/07/2020

Produtos Certificados

DUNLOP	DUNLOP 205/55R15 88V DIREZZA DZ102 / 323352	SIM	(F12) 2A2B1C6D5
DUNLOP	DUNLOP 205/55R16 91V DIREZZA DZ 101 / 314177	SIM	(F12) 2A2B1C6D5
DUNLOP	DUNLOP 205/55R16 91V DIREZZA DZ 101 / 322669	SIM	(F12) 2A2B1C6D5
DUNLOP	DUNLOP 205/55R16 91V DIREZZA DZ102 / 322719	SIM	(F12) 2A2B1C6D5
DUNLOP	DUNLOP 205/55R16 91V DIREZZA DZ102 / 324145	SIM	(F12) 2A2B1C6D5
DUNLOP	DUNLOP 205/55R16 91V ENASAVE EC300+ / 325840	SIM	(F12) 2A2B1C6D5
DUNLOP	DUNLOP 205/55R16 91V SP SPORT FM800 / 337475	SIM	(F12) 2A2B1C6D5
DUNLOP	DUNLOP 205/55R16 91V SP SPORT LM704 / 314185	SIM	(F12) 2A2B1C6D5
DUNLOP	DUNLOP 205/55R16 91V SP SPORT LM704 / 322922	SIM	(F12) 2A2B1C6D5
DUNLOP	DUNLOP 205/55R17 91V SP SPORT FM800 / 337483	SIM	(F12) 2A2B1C6D5
DUNLOP	DUNLOP 205/55RF16 91W SP SPORT MAXX 050+ DSST CTT / 336833	SIM	(F12) 2A2B1C6D5
DUNLOP	DUNLOP 205/55ZR16 91W SP SPORT 9000 / 325234	SIM	(F12) 2A2B1C6D5
DUNLOP	DUNLOP 205/55ZR16 91W SP SPORT MAXX / 324156	SIM	(F12) 2A2B1C6D5
DUNLOP	DUNLOP 205/55ZR16 91W SP SPORT MAXX / 324826	SIM	(F12) 2A2B1C6D5
DUNLOP	DUNLOP 205/55ZR16 91W SP SPORT MAXX / 324827	SIM	(F12) 2A2B1C6D5
DUNLOP	DUNLOP 205/60R15 91V SP SPORT FM800 / 337471	SIM	(F12) 2A2B1C6D5
DUNLOP	DUNLOP 205/60R15 91V SP SPORT LM704 / 322689	SIM	(F12) 2A2B1C6D5
DUNLOP	DUNLOP 205/60R15 91V SP SPORT LM704 / 322708	SIM	(F12) 2A2B1C6D5
DUNLOP	DUNLOP 215/55R16 93V DIREZZA DZ 101 / 314179	SIM	(F12) 2A2B1C6D5
DUNLOP	DUNLOP 215/55R16 93V DIREZZA DZ 101 / 322671	SIM	(F12) 2A2B1C6D5
DUNLOP	DUNLOP 215/55R16 93V DIREZZA DZ102 / 322723	SIM	(F12) 2A2B1C6D5
DUNLOP	DUNLOP 215/55R16 93V DIREZZA DZ102 / 324146	SIM	(F12) 2A2B1C6D5
DUNLOP	DUNLOP 215/55R16 93V SP SPORT LM704 / 314267	SIM	(F12) 2A2B1C6D5
DUNLOP	DUNLOP 215/55R16 93V SP SPORT LM704 / 322923	SIM	(F12) 2A2B1C6D5
DUNLOP	DUNLOP 215/55R17 94V SP SPORT LM704 / 316785	SIM	(F12) 2A2B1C6D5
DUNLOP	DUNLOP 215/55R17 94V SP SPORT FM800 / 337479	SIM	(F12) 2A2B1C6D5
DUNLOP	DUNLOP 215/55R18 95V SP SPORT MAXX 050 / 333803	SIM	(F12) 2A2B1C6D5
DUNLOP	DUNLOP 215/55ZR17 94V SP SPORT MAXX 050+ / 323597	SIM	(F12) 2A2B1C6D5
DUNLOP	DUNLOP 215/60R16 95V ENASAVE EC300+ / 309615	SIM	(F12) 2A2B1C6D5
DUNLOP	DUNLOP 225/55R16 95V DIREZZA DZ102 / 324147	SIM	(F12) 2A2B1C6D5
DUNLOP	DUNLOP 225/55R16 95V SP SPORT LM704 / 322735	SIM	(F12) 2A2B1C6D5
DUNLOP	DUNLOP 225/55R16 95V SP SPORT LM704 / 323717	SIM	(F12) 2A2B1C6D5
DUNLOP	DUNLOP 225/55R17 97V SP SPORT MAXX 050 / 315579	SIM	(F12) 2A2B1C6D5
DUNLOP	DUNLOP 225/55R18 98V GRANDTREK PT3 / 324302	SIM	(F12) 2A2B1C6D5
DUNLOP	DUNLOP 225/55RF17 97W SP SPORT MAXX 050+ DSST CTT / 336837	SIM	(F12) 2A2B1C6D5
DUNLOP	DUNLOP 225/60R16 97W SP SPORT D8Z / 268277	SIM	(F12) 2A2B1C6D5
DUNLOP	DUNLOP 235/55R17 99V SP SPORT LM704 / 316783	SIM	(F12) 2A2B1C6D5
DUNLOP	DUNLOP 235/55R17 99W SP SPORT FM800 / 337482	SIM	(F12) 2A2B1C6D5
DUNLOP	DUNLOP 235/55R18 100V GRANDTREK PT3 / 324301	SIM	(F12) 2A2B1C6D5
DUNLOP	DUNLOP 235/55R19 101V GRANDTREK PT2 / 322933	SIM	(F12) 2A2B1C6D5
DUNLOP	DUNLOP 235/55R19 101V SP SPORT 270 / 309219	SIM	(F12) 2A2B1C6D5
DUNLOP	DUNLOP 235/55R20 102V SP SPORT MAXX 050 / 322779	SIM	(F12) 2A2B1C6D5

DUNLOP	DUNLOP 235/60R17 102V GRANDTREK PT2 / 323200	SIM	(F12) 2A2B1C6D5
DUNLOP	DUNLOP 235/60R18 103V GRANDTREK TOURING A/S / 293427	SIM	(F12) 2A2B1C6D5
DUNLOP	DUNLOP 235/60R18 103V SP SPORT 270 / 309223	SIM	(F12) 2A2B1C6D5
DUNLOP	DUNLOP 235/60ZR16 100W SP SPORT 9000 / 325233	SIM	(F12) 2A2B1C6D5
DUNLOP	DUNLOP 255/60R17 106V SP SPORT MAXX 050+ / 323299	SIM	(F12) 2A2B1C6D5
DUNLOP	DUNLOP 275/55R17 109W SP SPORT MAXX 050+ / 323300	SIM	(F12) 2A2B1C6D5
DUNLOP	DUNLOP 275/55R19 111W SP SPORT MAXX 050+ / 323338	SIM	(F12) 2A2B1C6D5
DUNLOP	DUNLOP 285/60R18 116V GRANDTREK PT3 / 324333	SIM	(F12) 2A2B1C6D5
FALKEN	FALKEN 195/55R15 85V ZIEX ZE914 ECORUN / 324526	SIM	(F12) 2A2B1C6D5
FALKEN	FALKEN 195/55R16 87V ZIEX ZE912 / 323709	SIM	(F12) 2A2B1C6D5
FALKEN	FALKEN 195/55R16 87V ZIEX ZE914 ECORUN / 324536	SIM	(F12) 2A2B1C6D5
FALKEN	FALKEN 205/55R16 91V ZIEX ZE912 / 323710	SIM	(F12) 2A2B1C6D5
FALKEN	FALKEN 205/55R16 91V ZIEX ZE914 ECORUN / 324544	SIM	(F12) 2A2B1C6D5
FALKEN	FALKEN 205/60R16 92V ZIEX ZE914A ECORUN / 325814	SIM	(F12) 2A2B1C6D5
FALKEN	FALKEN 215/55R17 94V ZIEX ZE914A ECORUN / 325359	SIM	(F12) 2A2B1C6D5
FALKEN	FALKEN 215/55R17 94W ZIEX ZE914A ECORUN / 325351	SIM	(F12) 2A2B1C6D5
FALKEN	FALKEN 215/60R16 95V ZIEX ZE914A / 325357	SIM	(F12) 2A2B1C6D5
FALKEN	FALKEN 215/60R16 95V ZIEX ZE914A / 326851	SIM	(F12) 2A2B1C6D5
FALKEN	FALKEN 225/55R17 97V ZIEX ZE914A ECORUN / 325365	SIM	(F12) 2A2B1C6D5
FALKEN	FALKEN 225/60R16 98V ZIEX ZE914A ECORUN / 325367	SIM	(F12) 2A2B1C6D5
FALKEN	FALKEN 225/60R17 99V ZIEX ZE914 ECORUN / 324561	SIM	(F12) 2A2B1C6D5
FALKEN	FALKEN 235/55R18 100V ZIEX ZE914 ECORUN / 325805	SIM	(F12) 2A2B1C6D5
FALKEN	FALKEN 235/60R16 100W ZIEX ZE914 ECORUN / 325806	SIM	(F12) 2A2B1C6D5
FALKEN	FALKEN 235/60R18 103W AZENIS FK510A SUV / 327018	SIM	(F12) 2A2B1C6D5
FALKEN	FALKEN 255/55R18 105W AZENIS FK510A SUV / 327019	SIM	(F12) 2A2B1C6D5
FALKEN	FALKEN 265/55R19 109Y AZENIS FK510 SUV / 331500	SIM	(F12) 2A2B1C6D5
FALKEN	FALKEN 265/60R18 110V M+S EUROALL SEASON AS210A / 329983	SIM	(F12) 2A2B1C6D5
FALKEN	FALKEN 265/60R18 110V ZIEX ZE912 / 323752	SIM	(F12) 2A2B1C6D5
FALKEN	FALKEN 265/60R18 110V ZIEX ZE914 ECORUN / 325811	SIM	(F12) 2A2B1C6D5
OHTSU	OHTSU 195/55R15 85V FP1000 / 329962	SIM	(F12) 2A2B1C6D5
OHTSU	OHTSU 195/60R15 88V FP1000 / 329967	SIM	(F12) 2A2B1C6D5
OHTSU	OHTSU 205/55R16 91V FP1000 / 329963	SIM	(F12) 2A2B1C6D5

Certificador: IQA N° Certificado: 04P-0013.15-17
Tipo: Produto Emissão: 25/06/2020 Validade: 25/06/2024 Status do Certificado: Ativo Doc.Normativo

CNPJ/CPF	Razão Social / Nome (PF)	Nome fantasia	Endereço	Status	Papel da empresa
13816470000170	SUMITOMO RUBBER DO BRASIL LTDA.	SUMITOMO RUBBER DO BRASIL LTDA.	AV. FRANCISCO FERREIRA DA CRUZ, 4656 -- EUCALIPTOS - FAZENDA RIO GRANDE, PR - BRASIL	ATIVO	REPRESENTANTE LEGAL
	SUMITOMO RUBBER INDUSTRIES, LTD. - KOBE - JAPAN	SUMITOMO RUBBER INDUSTRIES, LTD. - KOBE	TSUTSUI-CHO, CHUO-KU, KOBE-SHI, 2-1-1 --- HYOGO-KEN, - JAPAO	ATIVO	CENTRO DE TECNOLOGIA/DESENVOLVIMENTO
▼ Marca	▼ Modelo	▼ Importado	▼ Descrição		
DUNLOP	DUNLOP 195R15C 106/104S SP LT5 / 302167	SIM	(F17) 3A2B3C2		
DUNLOP	DUNLOP 205/70R15C 106/104R SP LT30 /	SIM	(F17) 3A2B3C2		

16/07/2020

Produtos Certificados

327157				
DUNLOP	DUNLOP 205R16C 110/108R GRANDTREK AT20 / 317689	SIM	(F17)	3A2B3C2
DUNLOP	DUNLOP 205R16C 110/108R GRANDTREK TG30 / 275159	SIM	(F17)	3A2B3C2
DUNLOP	DUNLOP 215/65R16C 106/104S SPLT37 / 337491	SIM	(F17)	3A2B3C2
DUNLOP	DUNLOP 215/65R16C 106/104S SPLT5 / 290157	SIM	(F17)	3A2B3C2
DUNLOP	DUNLOP 215/70R16C 108/106S SPLT30A / 317989	SIM	(F17)	3A2B3C2
DUNLOP	DUNLOP 215/70R16C 108/106S SPLT30A / 337495	SIM	(F17)	3A2B3C2
DUNLOP	DUNLOP 225/70R17C 108/106S GRANDTREK AT20 / 313649	SIM	(F17)	3A2B3C2
DUNLOP	DUNLOP 31X10.50R15LT 109N GRANDTREK MT1 / 322782	SIM	(F17)	3A2B3C2
DUNLOP	DUNLOP 31X10.50R15LT 109S GRANDTREK AT3 / 322311	SIM	(F17)	3A2B3C2
DUNLOP	DUNLOP LT225/75R16 110/107S GRANDTREK AT3 / 322285	SIM	(F17)	3A2B3C2
DUNLOP	DUNLOP LT245/75R16 108/104Q GRANDTREK MT2 / 247041	SIM	(F17)	3A2B3C2
DUNLOP	DUNLOP LT265/75R16 112/109Q GRANDTREK MT2 / 256891	SIM	(F17)	3A2B3C2
DUNLOP	DUNLOP LT265/75R16 112/109S GRANDTREK AT3 / 322263	SIM	(F17)	3A2B3C2
FALKEN	FALKEN 195/75R16C 107/105T LINAM R51 / 321955	SIM	(F17)	3A2B3C2
FALKEN	FALKEN 195R14C 106/104P LINAM R51 / 321945	SIM	(F17)	3A2B3C2
FALKEN	FALKEN 205/70R15C 106/104R LINAM R51 / 321947	SIM	(F17)	3A2B3C2
FALKEN	FALKEN 205/75R16C 110/108R LINAM R51 / 321957	SIM	(F17)	3A2B3C2
FALKEN	FALKEN 215/75R16C 113/111R LINAM R51 / 321949	SIM	(F17)	3A2B3C2
FALKEN	FALKEN 225/70R15C 112/110R LINAM R51 / 321959	SIM	(F17)	3A2B3C2
FALKEN	FALKEN 31X10.50R15LT 109Q WILDPEAK M/T MT01 / 334057	SIM	(F17)	3A2B3C2
FALKEN	FALKEN 31X10.50R15LT 109S WILDPEAK A/T AT01 / 323560	SIM	(F17)	3A2B3C2
FALKEN	FALKEN 31X10.50R15LT 109S WILDPEAK A/T AT01 / 326842	SIM	(F17)	3A2B3C2
FALKEN	FALKEN 31X10.50R15LT 109S WILDPEAK H/T HT01 / 325578	SIM	(F17)	3A2B3C2
FALKEN	FALKEN 31X10.50R15LT 109S WILDPEAK H/T HT01 / 325579	SIM	(F17)	3A2B3C2
FALKEN	FALKEN 32X11.50R15LT 113S WILDPEAK A/T AT01 / 323561	SIM	(F17)	3A2B3C2
FALKEN	FALKEN 32X11.50R15LT 113S WILDPEAK A/T AT01 / 327047	SIM	(F17)	3A2B3C2
FALKEN	FALKEN 33X12.50R15LT 108Q WILDPEAK M/T MT01 / 334058	SIM	(F17)	3A2B3C2
FALKEN	FALKEN 35X12.50R15LT 113Q WILDPEAK M/T MT01 / 334059	SIM	(F17)	3A2B3C2
FALKEN	FALKEN LT225/75R16 110/107Q WILDPEAK A/T AT01 / 325059	SIM	(F17)	3A2B3C2
FALKEN	FALKEN LT225/75R16 110/107Q WILDPEAK A/T AT01 / 327240	SIM	(F17)	3A2B3C2
FALKEN	FALKEN LT275/65R18 113/110S WILDPEAK A/T AT3WA / 328154	SIM	(F17)	3A2B3C2
SUMITOMO	SUMITOMO 195R14C 106/104P SL726 / 323201	SIM	(F17)	3A2B3C2
SUMITOMO	SUMITOMO 195R15C 8PR 106/104P SL726 / 324026	SIM	(F17)	3A2B3C2
SUMITOMO	SUMITOMO 31X10.50R15LT 109Q SL850 / 244277	SIM	(F17)	3A2B3C2
SUMITOMO	SUMITOMO LT265/75R16 112/109Q SL850 / 256897	SIM	(F17)	3A2B3C2

Certificador: IQA N° Certificado: 04P-0013.15-
19 Tipo: Produto Emissão: 25/06/2020 Validade: 25/06/2024 Status do
Certificado: Ativo Doc.Normativo

CNPJ/CPF	Razão Social / Nome (PF)	Nome fantasia	Endereço	Status	Papel da empresa
13816470000170	SUMITOMO RUBBER DO BRASIL LTDA.	SUMITOMO RUBBER DO BRASIL LTDA.	AV. FRANCISCO FERREIRA DA CRUZ, 4656 -- EUCALIPTOS -	ATIVO	REPRESENTANTE LEGAL

SUMITOMO RUBBER INDUSTRIES, LTD. - KOBE - JAPAN		SUMITOMO RUBBER INDUSTRIES, LTD. - KOBE		FAZENDA RIO GRANDE, PR - BRASIL		TSUTSUI-CHO, CHUO-KU, KOBE-SHI, 2-1-1 - - - HYOGO-KEN, - JAPAO		ATIVO	CENTRO DE TECNOLOGIA/DESENVOLVIMENTO
▼ Marca	▼ Modelo		▼ Importado	▼ Descrição					
DUNLOP	DUNLOP 11.00R22 150/146K SP 350A / 239961		SIM	(F19) 4A2B6C1					

Certificador: IQA N° Certificado: 04P-0013.15-20
Tipo: Produto Emissão: 25/06/2020 Validade: 25/06/2024 Status do Certificado: Ativo Doc.Normativo

CNPJ/CPF	Razão Social / Nome (PF)	Nome fantasia	Endereço	Status	Papel da empresa				
13816470000170	SUMITOMO RUBBER DO BRASIL LTDA.	SUMITOMO RUBBER DO BRASIL LTDA.	AV. FRANCISCO FERREIRA DA CRUZ, 4656 - - EUCALIPTOS - FAZENDA RIO GRANDE, PR - BRASIL	ATIVO	REPRESENTANTE LEGAL				
	SUMITOMO RUBBER INDUSTRIES, LTD. - KOBE - JAPAN	SUMITOMO RUBBER INDUSTRIES, LTD. - KOBE	TSUTSUI-CHO, CHUO-KU, KOBE-SHI, 2-1-1 - - - HYOGO-KEN, - JAPAO	ATIVO	CENTRO DE TECNOLOGIA/DESENVOLVIMENTO				
▼ Marca	▼ Modelo		▼ Importado	▼ Descrição					
DUNLOP	DUNLOP 195/70R15C 104/102S SP LT30 / 314153		SIM	(F20) 3A2B2C2					
DUNLOP	DUNLOP 195/70R15C 104/102S SP LT30 / 323558		SIM	(F20) 3A2B2C2					
DUNLOP	DUNLOP 30X9.50R15LT 104N GRANTREK MT1 / 322783		SIM	(F20) 3A2B2C2					
DUNLOP	DUNLOP 30X9.50R15LT 104S GRANDTREK AT3 / 322385		SIM	(F20) 3A2B2C2					
DUNLOP	DUNLOP LT215/75R15 100/97S GRANDTREK AT3 / 322423		SIM	(F20) 3A2B2C2					
DUNLOP	DUNLOP LT235/75R15 104/101S GRANDTREK AT3 / 322383		SIM	(F20) 3A2B2C2					
FALKEN	FALKEN 185R14C 102/100P LINAM R51 / 321943		SIM	(F20) 3A2B2C2					
FALKEN	FALKEN 30X9.50R15LT 104S WILDPEAK A/T AT01 / 325060		SIM	(F20) 3A2B2C2					
FALKEN	FALKEN 30X9.50R15LT 104S WILDPEAK A/T AT01 / 327299		SIM	(F20) 3A2B2C2					
FALKEN	FALKEN 30X9.50R15LT 104S WILDPEAK H/T HT01 / 325693		SIM	(F20) 3A2B2C2					
FALKEN	FALKEN 30X9.50R15LT 104S WILDPEAK H/T HT01 / 325694		SIM	(F20) 3A2B2C2					
FALKEN	FALKEN LT235/75R15 104/101S WILDPEAK A/T AT01 / 322089		SIM	(F20) 3A2B2C2					
SUMITOMO	SUMITOMO LT235/75R15 104/101N SERENGETI SL840 / 249945		SIM	(F20) 3A2B2C2					
SUMITOMO	SUMITOMO LT235/75R15 104/101N SL830 / 324027		SIM	(F20) 3A2B2C2					

Certificador: IQA N° Certificado: 04P-0013.15-21
Tipo: Produto Emissão: 25/06/2020 Validade: 25/06/2024 Status do Certificado: Ativo Doc.Normativo

CNPJ/CPF	Razão Social / Nome (PF)	Nome fantasia	Endereço	Status	Papel da empresa				
13816470000170	SUMITOMO RUBBER DO BRASIL LTDA.	SUMITOMO RUBBER DO BRASIL LTDA.	AV. FRANCISCO FERREIRA DA CRUZ, 4656 - - EUCALIPTOS - FAZENDA RIO GRANDE, PR - BRASIL	ATIVO	REPRESENTANTE LEGAL				
	SUMITOMO RUBBER INDUSTRIES, LTD. - KOBE - JAPAN	SUMITOMO RUBBER INDUSTRIES, LTD. - KOBE	TSUTSUI-CHO, CHUO-KU, KOBE-SHI, 2-1-1 - - - HYOGO-KEN, - JAPAO	ATIVO	CENTRO DE TECNOLOGIA/DESENVOLVIMENTO				
▼ Marca	▼ Modelo		▼ Importado	▼ Descrição					
DUNLOP	DUNLOP 185/60R15 88H REINFORCED SP SPORT FM800 / 337466		SIM	(F21) 2A2B2C6D4					
DUNLOP	DUNLOP 185/60R15 88H REINFORCED SP SPORT LM704 / 325747		SIM	(F21) 2A2B2C6D4					
DUNLOP	DUNLOP 225/60R17 103H REINFORCED M+S GRANDTREK PT3 / 331981		SIM	(F21) 2A2B2C6D4					
DUNLOP	DUNLOP 255/55R18 109H REINFORCED GRANDTREK AT3 / 324496		SIM	(F21) 2A2B2C6D4					
DUNLOP	DUNLOP 255/60R18 112H REINFORCED GRANDTREK AT3 / 324498		SIM	(F21) 2A2B2C6D4					
FALKEN	FALKEN 215/60R16 99H REINFORCED		SIM	(F21) 2A2B2C6D4					

F
22

16/07/2020

Produtos Certificados

	ZIEX ZE914 ECORUN / 324545		
FALKEN	FALKEN 285/60R18 120H REINFORCED WILDPEAK A/T AT01 / 323737	SIM	(F21) 2A2B2C6D4
FALKEN	FALKEN 285/60R18 120H REINFORCED WILDPEAK A/T AT01 / 327239	SIM	(F21) 2A2B2C6D4
SUMITOMO	SUMITOMO 185/60R15 88H REINFORCED BC20 / 337603	SIM	(F21) 2A2B2C6D4

Certificador: IQA N° Certificado: 04P-0013.15-

22 Tipo: Produto Emissão: 25/06/2020 Validade: 25/06/2024 Status do Certificado: Ativo Doc.Normativo

CNPJ/CPF	Razão Social / Nome (PF)	Nome fantasia	Endereço	Status	Papel da empresa
13816470000170	SUMITOMO RUBBER DO BRASIL LTDA.	SUMITOMO RUBBER DO BRASIL LTDA.	AV. FRANCISCO FERREIRA DA CRUZ, 4656 - - EUCALIPTOS - FAZENDA RIO GRANDE, PR - BRASIL	ATIVO	REPRESENTANTE LEGAL
	SUMITOMO RUBBER INDUSTRIES, LTD. - KOBE - JAPAN	SUMITOMO RUBBER INDUSTRIES, LTD. - KOBE	TSUTSUI-CHO, CHUO-KU, KOBE-SHI, 2-1-1 - - - HYOGO-KEN, - JAPAO	ATIVO	CENTRO DE TECNOLOGIA/DESENVOLVIMENTO
▼ Marca	▼ Modelo	▼ Importado	▼ Descrição		
FALKEN	FALKEN 235/75R15 105S WILDPEAK A/T AT01 / 325269	SIM	(F22) 2A2B1C3D3		
FALKEN	FALKEN 245/75R16 111S WILDPEAK H/T HT01 / 325695	SIM	(F22) 2A2B1C3D3		
FALKEN	FALKEN 245/75R16 111S WILDPEAK H/T HT01 / 325696	SIM	(F22) 2A2B1C3D3		
FALKEN	FALKEN 265/75R16 116S WILDPEAK H/T HT01 / 325697	SIM	(F22) 2A2B1C3D3		
FALKEN	FALKEN 265/75R16 116S WILDPEAK H/T HT01 / 325698	SIM	(F22) 2A2B1C3D3		

Certificador: IQA N° Certificado: 04P-0013.15-

23 Tipo: Produto Emissão: 25/06/2020 Validade: 25/06/2024 Status do Certificado: Ativo Doc.Normativo

CNPJ/CPF	Razão Social / Nome (PF)	Nome fantasia	Endereço	Status	Papel da empresa
13816470000170	SUMITOMO RUBBER DO BRASIL LTDA.	SUMITOMO RUBBER DO BRASIL LTDA.	AV. FRANCISCO FERREIRA DA CRUZ, 4656 - - EUCALIPTOS - FAZENDA RIO GRANDE, PR - BRASIL	ATIVO	REPRESENTANTE LEGAL
	SUMITOMO RUBBER INDUSTRIES, LTD. - KOBE - JAPAN	SUMITOMO RUBBER INDUSTRIES, LTD. - KOBE	TSUTSUI-CHO, CHUO-KU, KOBE-SHI, 2-1-1 - - - HYOGO-KEN, - JAPAO	ATIVO	CENTRO DE TECNOLOGIA/DESENVOLVIMENTO
▼ Marca	▼ Modelo	▼ Importado	▼ Descrição		
DUNLOP	DUNLOP 195/50R15 82V DIREZZA DZ 101 / 322673	SIM	(F23) 2A2B1C7D5		
DUNLOP	DUNLOP 195/50R15 82V DIREZZA DZ102 / 322722	SIM	(F23) 2A2B1C7D5		
DUNLOP	DUNLOP 195/50R15 82V DIREZZA DZ102 / 324148	SIM	(F23) 2A2B1C7D5		
DUNLOP	DUNLOP 195/50R15 82V SP SPORT LM704 / 325745	SIM	(F23) 2A2B1C7D5		
DUNLOP	DUNLOP 195/50R16 84V DIREZZA DZ 101 / 314259	SIM	(F23) 2A2B1C7D5		
DUNLOP	DUNLOP 195/50R16 84V DIREZZA DZ 101 / 322661	SIM	(F23) 2A2B1C7D5		
DUNLOP	DUNLOP 195/50R16 84V DIREZZA DZ102 / 323353	SIM	(F23) 2A2B1C7D5		
DUNLOP	DUNLOP 205/45R16 83W DIREZZA DZ 101 / 322657	SIM	(F23) 2A2B1C7D5		
DUNLOP	DUNLOP 205/45R17 84W DIREZZA DZ 101 / 322675	SIM	(F23) 2A2B1C7D5		
DUNLOP	DUNLOP 205/50R15 86V DIREZZA DZ102 / 324149	SIM	(F23) 2A2B1C7D5		
DUNLOP	DUNLOP 205/50R15 86V SP SPORT LM704 / 323727	SIM	(F23) 2A2B1C7D5		
DUNLOP	DUNLOP 205/50R16 87V DIREZZA DZ102 / 324150	SIM	(F23) 2A2B1C7D5		
DUNLOP	DUNLOP 205/50R16 87V SP SPORT LM704 / 322920	SIM	(F23) 2A2B1C7D5		
DUNLOP	DUNLOP 205/50R17 89V SP SPORT 2050 / 313811	SIM	(F23) 2A2B1C7D5		
DUNLOP	DUNLOP 205/50R17 89V SP SPORT LM704 / 316781	SIM	(F23) 2A2B1C7D5		

Produtos Certificados

DUNLOP	DUNLOP 205/50ZR16 87W SP SPORT MAXX 050+ / 323574	SIM	(F23) 2A2B1C7D5
DUNLOP	DUNLOP 215/45R16 86W DIREZZA DZ 101 / 322677	SIM	(F23) 2A2B1C7D5
DUNLOP	DUNLOP 215/45R17 87W DIREZZA DZ101 / 322679	SIM	(F23) 2A2B1C7D5
DUNLOP	DUNLOP 215/45R16 89W SP SPORT MAXX TT / 308067	SIM	(F23) 2A2B1C7D5
DUNLOP	DUNLOP 215/50R17 91V DIREZZA DZ 101 / 322665	SIM	(F23) 2A2B1C7D5
DUNLOP	DUNLOP 215/50R17 91V ENASAVE EC300 / 303055	SIM	(F23) 2A2B1C7D5
DUNLOP	DUNLOP 215/50R17 91V SP SPORT FM800 / 337478	SIM	(F23) 2A2B1C7D5
DUNLOP	DUNLOP 215/50R17 91V SP SPORT LM704 / 316777	SIM	(F23) 2A2B1C7D5
DUNLOP	DUNLOP 215/50R17 91V SP SPORT LM704 / 323718	SIM	(F23) 2A2B1C7D5
DUNLOP	DUNLOP 225/40R18 88W DIREZZA DZ 101 / 322685	SIM	(F23) 2A2B1C7D5
DUNLOP	DUNLOP 225/40R18 88Y SP SPORT MAXX 050 / 326750	SIM	(F23) 2A2B1C7D5
DUNLOP	DUNLOP 225/45R17 91W SP SPORT MAXX 050 / 332306	SIM	(F30) 4A2B7C2
DUNLOP	DUNLOP 225/45R18 91W DIREZZA DZ 101 / 322681	SIM	(F23) 2A2B1C7D5
DUNLOP	DUNLOP 225/45RF17 91W SP SPORT MAXX 050+ DSST CTT / 336834	SIM	(F23) 2A2B1C7D5
DUNLOP	DUNLOP 225/45RF18 91W SP SPORT MAXX 050+ DSST CTT / 336835	SIM	(F23) 2A2B1C7D5
DUNLOP	DUNLOP 225/50R17 94W SP SPORT FM800 / 337481	SIM	(F23) 2A2B1C7D5
DUNLOP	DUNLOP 225/50R17 94W SP SPORT MAXX 050 / 308773	SIM	(F23) 2A2B1C7D5
DUNLOP	DUNLOP 225/50R18 95V SP SPORT MAXX 050 / 338611	SIM	(F23) 2A2B1C7D5
DUNLOP	DUNLOP 225/50R18 95W SP SPORT MAXX 050 / 315581	SIM	(F23) 2A2B1C7D5
DUNLOP	DUNLOP 225/50RF17 94W SP SPORT MAXX 050+ DSST CTT / 336836	SIM	(F23) 2A2B1C7D5
DUNLOP	DUNLOP 225/50RF18 95V SP SPORT MAXX 050 DSST CTT / 332131	SIM	(F23) 2A2B1C7D5
DUNLOP	DUNLOP 225/50ZR16 92W SP SPORT 9000 / 325235	SIM	(F23) 2A2B1C7D5
DUNLOP	DUNLOP 225/50ZR17 94W SP SPORT MAXX TT / 323746	SIM	(F23) 2A2B1C7D5
DUNLOP	DUNLOP 235/40R18 91W DIREZZA DZ 101 / 322687	SIM	(F23) 2A2B1C7D5
DUNLOP	DUNLOP 235/45R17 94W DIREZZA DZ102 / 324151	SIM	(F23) 2A2B1C7D5
DUNLOP	DUNLOP 235/45R17 94W SP SPORT 01 / 299369	SIM	(F23) 2A2B1C7D5
DUNLOP	DUNLOP 235/45R17 94W SPORT MAXX RT / 312145	SIM	(F23) 2A2B1C7D5
DUNLOP	DUNLOP 235/45R18 94Y SP SPORT MAXX 050 / 308767	SIM	(F23) 2A2B1C7D5
DUNLOP	DUNLOP 235/50R18 97V SP SPORT 01V / 329306	SIM	(F23) 2A2B1C7D5
DUNLOP	DUNLOP 235/50R18 97V SP SPORT LM704 / 311057	SIM	(F23) 2A2B1C7D5
DUNLOP	DUNLOP 235/50R18 97W SP SPORT MAXX A1 / 297785	SIM	(F23) 2A2B1C7D5
DUNLOP	DUNLOP 235/50R18 97W SP SPORT MAXX A1 / 303711	SIM	(F23) 2A2B1C7D5
DUNLOP	DUNLOP 235/50RF18 97W SP SPORT MAXX 050+ DSST CTT / 336838	SIM	(F23) 2A2B1C7D5
DUNLOP	DUNLOP 245/35R19 89W DIREZZA DZ 101 / 322909	SIM	(F23) 2A2B1C7D5
DUNLOP	DUNLOP 245/40R17 91W DIREZZA DZ 101 / 322908	SIM	(F23) 2A2B1C7D5
DUNLOP	DUNLOP 245/40R17 91W DIREZZA DZ102 / 323354	SIM	(F23) 2A2B1C7D5
DUNLOP	DUNLOP 245/40R18 93Y SP SPORT 600 / 296681	SIM	(F23) 2A2B1C7D5
DUNLOP	DUNLOP 245/40R19 94W SP SPORT MAXX GT / 307325	SIM	(F23) 2A2B1C7D5
DUNLOP	DUNLOP 245/40R19 94W SP SPORT MAXX GT / 329326	SIM	(F23) 2A2B1C7D5
DUNLOP	DUNLOP 245/40RF19 94W SP SPORT MAXX 050 DSST CTT / 308195	SIM	(F23) 2A2B1C7D5
DUNLOP	DUNLOP 245/40ZR17 91Y SP SPORT MAXX 050+ / 324134	SIM	(F23) 2A2B1C7D5
DUNLOP	DUNLOP 245/40ZR18 93Y SP SPORT MAXX / 324367	SIM	(F23) 2A2B1C7D5

g

28

F

DUNLOP	DUNLOP 245/40ZR16 93Y SP SPORT MAXX / 324850	SIM	(F23) 2A2B1C7D5
DUNLOP	DUNLOP 245/40ZR16 93Y SP SPORT MAXX / 324851	SIM	(F23) 2A2B1C7D5
DUNLOP	DUNLOP 245/40ZR16 93Y SP SPORT MAXX / 324852	SIM	(F23) 2A2B1C7D5
DUNLOP	DUNLOP 245/45R17 95W DIREZZA DZ 101 / 322663	SIM	(F23) 2A2B1C7D5
DUNLOP	DUNLOP 245/45R17 95W DIREZZA DZ102 / 324152	SIM	(F23) 2A2B1C7D5
DUNLOP	DUNLOP 245/45R18 96W DIREZZA DZ 101 / 322683	SIM	(F23) 2A2B1C7D5
DUNLOP	DUNLOP 245/45R19 98Y SP SPORT MAXX 050 / 304405	SIM	(F23) 2A2B1C7D5
DUNLOP	DUNLOP 245/45R19 98Y SP SPORT MAXX 101 / 297685	SIM	(F23) 2A2B1C7D5
DUNLOP	DUNLOP 245/45R20 99Y SP SPORT MAXX 050 DSST / 336319	SIM	(F23) 2A2B1C7D5
DUNLOP	DUNLOP 245/45RF20 99Y SP SPORT MAXX 050 DSST CTT / 317797	SIM	(F23) 2A2B1C7D5
DUNLOP	DUNLOP 245/45ZR17 95Y SP SPORT MAXX / 324368	SIM	(F23) 2A2B1C7D5
DUNLOP	DUNLOP 245/45ZR17 95Y SP SPORT MAXX / 324604	SIM	(F23) 2A2B1C7D5
DUNLOP	DUNLOP 245/45ZR17 95Y SP SPORT MAXX / 324605	SIM	(F23) 2A2B1C7D5
DUNLOP	DUNLOP 245/50R19 101W SP SPORT MAXX 050 DSST / 338318	SIM	(F23) 2A2B1C7D5
DUNLOP	DUNLOP 245/50RF18 100W SP SPORT MAXX 050+ DSST CTT / 336840	SIM	(F23) 2A2B1C7D5
DUNLOP	DUNLOP 245/50RF19 101W SP SPORT MAXX 050 DSST CTT / 328138	SIM	(F23) 2A2B1C7D5
DUNLOP	DUNLOP 245/50RF19 101Y SP SPORT MAXX A1 / 322875	SIM	(F23) 2A2B1C7D5
DUNLOP	DUNLOP 245/50ZR18 100W SP SPORT MAXX 050+ / 323589	SIM	(F23) 2A2B1C7D5
DUNLOP	DUNLOP 255/35R18 90Y SP SPORT MAXX 050 / 322109	SIM	(F23) 2A2B1C7D5
DUNLOP	DUNLOP 255/35R18 90Y SP SPORT MAXX 050 / 326751	SIM	(F23) 2A2B1C7D5
DUNLOP	DUNLOP 255/40R17 94W DIREZZA DZ102 / 324357	SIM	(F23) 2A2B1C7D5
DUNLOP	DUNLOP 255/40ZRF20 (97Y) SP SPORT MAXX GT600 DSST CTT / 326671	SIM	(F23) 2A2B1C7D5
DUNLOP	DUNLOP 255/40ZRF20 (97Y) SP SPORT MAXX GT600 DSST CTT / 326672	SIM	(F23) 2A2B1C7D5
DUNLOP	DUNLOP 275/35R18 95W DIREZZA DZ102 / 324358	SIM	(F23) 2A2B1C7D5
DUNLOP	DUNLOP 275/35R19 96W SP SPORT MAXX GT / 307327	SIM	(F23) 2A2B1C7D5
DUNLOP	DUNLOP 275/35R19 96W SP SPORT MAXX GT / 329327	SIM	(F23) 2A2B1C7D5
DUNLOP	DUNLOP 275/40RF20 102Y SP SPORT MAXX 050 DSST CTT / 317799	SIM	(F23) 2A2B1C7D5
DUNLOP	DUNLOP 275/50R20 109W SP SPORT MAXX 050+ / 323319	SIM	(F23) 2A2B1C7D5
DUNLOP	DUNLOP 285/35ZRF20 (100Y) SP SPORT MAXX GT600 DSST CTT / 326673	SIM	(F23) 2A2B1C7D5
DUNLOP	DUNLOP 285/35ZRF20 (100Y) SP SPORT MAXX GT600 DSST CTT / 326674	SIM	(F23) 2A2B1C7D5
DUNLOP	DUNLOP P215/45R18 89V SP SPORT 5000M / 312985	SIM	(F23) 2A2B1C7D5
FALKEN	FALKEN 195/50R15 82V ZIEX ZE914 ECORUN / 324527	SIM	(F23) 2A2B1C7D5
FALKEN	FALKEN 205/50R15 86V ZIEX ZE914 ECORUN / 324559	SIM	(F23) 2A2B1C7D5
FALKEN	FALKEN 205/50R16 87V ZIEX ZE914 ECORUN / 324533	SIM	(F23) 2A2B1C7D5
FALKEN	FALKEN 215/50R18 92W AZENIS FK453CC / 325361	SIM	(F23) 2A2B1C7D5
FALKEN	FALKEN 225/45R17 91W ZIEX ZE914A ECORUN / 327352	SIM	(F23) 2A2B1C7D5
FALKEN	FALKEN 225/50R15 91V ZIEX ZE912 / 326203	SIM	(F23) 2A2B1C7D5
FALKEN	FALKEN 225/50R17 94V ZIEX ZE912 / 323750	SIM	(F23) 2A2B1C7D5
FALKEN	FALKEN 225/50R17 94V ZIEX ZE912 / 325350	SIM	(F23) 2A2B1C7D5
FALKEN	FALKEN 225/50R17 94W ZIEX ZE914 ECORUN / 324537	SIM	(F23) 2A2B1C7D5
FALKEN	FALKEN 225/50R18 95W AZENIS FK510A SUV / 325363	SIM	(F23) 2A2B1C7D5
FALKEN	FALKEN 235/40ZR17 90Y FK452 / 323203	SIM	(F23) 2A2B1C7D5
FALKEN	FALKEN 235/45ZR17 94Y FK452 / 322917	SIM	(F23) 2A2B1C7D5

16/07/2020

Produtos Certificados

FALKEN	FALKEN 235/45ZR17 94Y FK452 / 323666	SIM	(F23) 2A2B1C7D5
FALKEN	FALKEN 235/50R19 99V ZIEX ZE310A ECORUN / 335002	SIM	(F23) 2A2B1C7D5
FALKEN	FALKEN 245/45ZR19 98Y FK452 / 323700	SIM	(F23) 2A2B1C7D5
FALKEN	FALKEN 275/35ZR18 95Y FK452 / 323204	SIM	(F23) 2A2B1C7D5
FALKEN	FALKEN 275/40ZR19 101Y FK452 / 323744	SIM	(F23) 2A2B1C7D5
FALKEN	FALKEN 285/35ZR18 97Y FK452 / 323205	SIM	(F23) 2A2B1C7D5
FALKEN	FALKEN P245/50R20 102V ZIEX ZE912 / 324867	SIM	(F23) 2A2B1C7D5
FALKEN	FALKEN P255/50R20 104V ZIEX CT50 A/S / 321247	SIM	(F23) 2A2B1C7D5
SUMITOMO	SUMITOMO 205/40ZR17 80W HTRZ II / 324155	SIM	(F23) 2A2B1C7D5
SUMITOMO	SUMITOMO 205/45ZR16 83W HTRZ II / 324154	SIM	(F23) 2A2B1C7D5

Certificador: IQA N° Certificado: 04P-0013.15-

24 Tipo: Produto Emissão: 25/06/2020 Validade: 25/06/2024 Status do
Certificado: Ativo Doc.Normativo

CNPJ/CPF	Razão Social / Nome (PF)	Nome fantasia	Endereço	Status	Papel da empresa
13816470000170	SUMITOMO RUBBER DO BRASIL LTDA.	SUMITOMO RUBBER DO BRASIL LTDA.	AV. FRANCISCO FERREIRA DA CRUZ, 4656 - - EUCALIPTOS - FAZENDA RIO GRANDE, PR - BRASIL	ATIVO	REPRESENTANTE LEGAL
	SUMITOMO RUBBER INDUSTRIES, LTD. - KOBE - JAPAN	SUMITOMO RUBBER INDUSTRIES, LTD. - KOBE	TSUTSUI-CHO, CHUO-KU, KOBE-SHI, 2-1-1 - - - HYOGO-KEN, - JAPAO	ATIVO	CENTRO DE TECNOLOGIA/DESENVOLVIMENTO
▼ Marca	▼ Modelo	▼ Importado	▼ Descrição		
DUNLOP	DUNLOP 10.00R20 146/143K SP580A / 288665	SIM	(F24) 4A2B5C1		
DUNLOP	DUNLOP 10.00R20 146/143L SP 160 / 284297	SIM	(F24) 4A2B5C1		
DUNLOP	DUNLOP 10.00R20 146/143L SP 350A / 267175	SIM	(F24) 4A2B5C1		
DUNLOP	DUNLOP 10.00R20 146/143L SP431A / 244857	SIM	(F24) 4A2B5C1		

Certificador: IQA N° Certificado: 04P-0013.15-

25 Tipo: Produto Emissão: 25/06/2020 Validade: 25/06/2024 Status do
Certificado: Ativo Doc.Normativo

CNPJ/CPF	Razão Social / Nome (PF)	Nome fantasia	Endereço	Status	Papel da empresa
13816470000170	SUMITOMO RUBBER DO BRASIL LTDA.	SUMITOMO RUBBER DO BRASIL LTDA.	AV. FRANCISCO FERREIRA DA CRUZ, 4656 - - EUCALIPTOS - FAZENDA RIO GRANDE, PR - BRASIL	ATIVO	REPRESENTANTE LEGAL
	SUMITOMO RUBBER INDUSTRIES, LTD. - KOBE - JAPAN	SUMITOMO RUBBER INDUSTRIES, LTD. - KOBE	TSUTSUI-CHO, CHUO-KU, KOBE-SHI, 2-1-1 - - - HYOGO-KEN, - JAPAO	ATIVO	CENTRO DE TECNOLOGIA/DESENVOLVIMENTO
▼ Marca	▼ Modelo	▼ Importado	▼ Descrição		
DUNLOP	DUNLOP LT245/75R16 114/111S GRANDTREK AT3 / 322271	SIM	(F25) 3A2B4C2		
DUNLOP	DUNLOP LT265/70R16 117/114T GRANDTREK AT3 / 324814	SIM	(F25) 3A2B4C2		
DUNLOP	DUNLOP LT285/75R16 116/113Q GRANDTREK MT2 / 304273	SIM	(F25) 3A2B4C2		
DUNLOP	DUNLOP LT285/75R16 122/119Q GRANDTREK AT3 / 322930	SIM	(F25) 3A2B4C2		
FALKEN	FALKEN 37X12.50R17LT 124K WILDPEAK M/T MT01 / 334060	SIM	(F25) 3A2B4C2		
FALKEN	FALKEN LT245/75R16 120/116Q WILDPEAK A/T AT02 / 323730	SIM	(F25) 3A2B4C2		
FALKEN	FALKEN LT245/75R16 120/116Q WILDPEAK A/T AT02 / 327048	SIM	(F25) 3A2B4C2		
FALKEN	FALKEN LT265/75R16 123/120Q WILDPEAK A/T AT01 / 324028	SIM	(F25) 3A2B4C2		
FALKEN	FALKEN LT265/75R16 123/120Q WILDPEAK A/T AT01 / 327045	SIM	(F25) 3A2B4C2		
FALKEN	FALKEN LT285/75R16 116/113Q WILDPEAK M/T MT01 / 334056	SIM	(F25) 3A2B4C2		
FALKEN	FALKEN LT285/75R16 122/115Q	SIM	(F25) 3A2B4C2		

16/07/2020

Produtos Certificados

	WILDPEAK A/T AT02 / 323731		
FALKEN	FALKEN LT285/75R16 122/1190 WILDPEAK A/T AT02 / 327049	SIM	(F25) 3A2B4C2
SUMITOMO	SUMITOMO LT235/85R16 120/116M SERENGETI SL850 / 325054	SIM	(F25) 3A2B4C2

Certificador: IQA N° Certificado: 04P-0013.15-28 Tipo: Produto Emissão: 25/06/2020 Validade: 25/06/2024 Status do Certificado: Ativo Doc.Normativo

CNPJ/CPF	Razão Social / Nome (PF)	Nome fantasia	Endereço	Status	Papel da empresa
13816470000170	SUMITOMO RUBBER DO BRASIL LTDA.	SUMITOMO RUBBER DO BRASIL LTDA.	AV. FRANCISCO FERREIRA DA CRUZ, 4656 -- EUCALIPTOS - FAZENDA RIO GRANDE, PR - BRASIL	ATIVO	REPRESENTANTE LEGAL
	SUMITOMO RUBBER INDUSTRIES, LTD. - KOBE - JAPAN	SUMITOMO RUBBER INDUSTRIES, LTD. - KOBE	TSUTSUI-CHO, CHUO-KU, KOBE-SHI, 2-1-1 --- HYOGO-KEN, - JAPAO	ATIVO	CENTRO DE TECNOLOGIA/DESENVOLVIMENTO
▼ Marca	▼ Modelo	▼ Importado	▼ Descrição		
DUNLOP	DUNLOP 245/55R19 103S GRANDTREK PT2 / 322934	SIM	(F28) 2A2B1C6D3		
DUNLOP	DUNLOP P255/60R15 102S SP SPORT GT / 324824	SIM	(F28) 2A2B1C6D3		
DUNLOP	DUNLOP P275/60R15 107S SP SPORT GT / 324825	SIM	(F28) 2A2B1C6D3		
FALKEN	FALKEN 225/60R17 99T WILDPEAK H/T HT01A / 325833	SIM	(F28) 2A2B1C6D3		
FALKEN	FALKEN 275/55R20 113T WILDPEAK A/T AT3WA / 328156	SIM	(F28) 2A2B1C6D3		
SUMITOMO	SUMITOMO P235/60R14 96S HTR 2000 / 325612	SIM	(F28) 2A2B1C6D3		
SUMITOMO	SUMITOMO P245/60R14 98S HTR 2000 / 325739	SIM	(F28) 2A2B1C6D3		
SUMITOMO	SUMITOMO P255/60R15 102S HTR 2000 / 325740	SIM	(F28) 2A2B1C6D3		

Certificador: IQA N° Certificado: 04P-0013.15-30 Tipo: Produto Emissão: 25/06/2020 Validade: 25/06/2024 Status do Certificado: Ativo Doc.Normativo

CNPJ/CPF	Razão Social / Nome (PF)	Nome fantasia	Endereço	Status	Papel da empresa
13816470000170	SUMITOMO RUBBER DO BRASIL LTDA.	SUMITOMO RUBBER DO BRASIL LTDA.	AV. FRANCISCO FERREIRA DA CRUZ, 4656 -- EUCALIPTOS - FAZENDA RIO GRANDE, PR - BRASIL	ATIVO	REPRESENTANTE LEGAL
	SUMITOMO RUBBER INDUSTRIES, LTD. - KOBE - JAPAN	SUMITOMO RUBBER INDUSTRIES, LTD. - KOBE	TSUTSUI-CHO, CHUO-KU, KOBE-SHI, 2-1-1 --- HYOGO-KEN, - JAPAO	ATIVO	CENTRO DE TECNOLOGIA/DESENVOLVIMENTO
▼ Marca	▼ Modelo	▼ Importado	▼ Descrição		
DUNLOP	DUNLOP 12R22.5 152/148J SP931 / 314589	SIM	(F30) 4A2B7C2		
DUNLOP	DUNLOP 12R22.5 152/148L SP431A / 266227	SIM	(F30) 4A2B7C2		
DUNLOP	DUNLOP 12R22.5 152/148M M+S SP835 / 333666	SIM	(F30) 4A2B7C2		
DUNLOP	DUNLOP 12R22.5 152/149M SP320S / 329031	SIM	(F30) 4A2B7C2		
DUNLOP	DUNLOP 275/70R22.5 152/148J SP122 / 334320	SIM	(F30) 4A2B7C2		
DUNLOP	DUNLOP 295/80R22.5 152/148J SP176 / 330200	SIM	(F30) 4A2B7C2		
DUNLOP	DUNLOP 295/80R22.5 152/148K SP571 / 318679	SIM	(F30) 4A2B7C2		
DUNLOP	DUNLOP 295/80R22.5 152/148K SP581 / 298401	SIM	(F30) 4A2B7C2		
DUNLOP	DUNLOP 295/80R22.5 152/148K SP925 / 323178	SIM	(F30) 4A2B7C2		
DUNLOP	DUNLOP 295/80R22.5 152/148M KW-229 / 330598	SIM	(F30) 4A2B7C2		
DUNLOP	DUNLOP 295/80R22.5 152/148M M+S SP835 / 333174	SIM	(F30) 4A2B7C2		
DUNLOP	DUNLOP 295/80R22.5 152/148M RK-669AA / 326850	SIM	(F30) 4A2B7C2		
DUNLOP	DUNLOP 295/80R22.5 152/148M RK-669BA / 327027	SIM	(F30) 4A2B7C2		

16/07/2020

Produtos Certificados

DUNLOP	DUNLOP 295/80R22.5 152/148M SP122 / 297771	SIM	(F30) 4A2B7C2
DUNLOP	DUNLOP 295/80R22.5 152/148M SP391 / 314353	SIM	(F30) 4A2B7C2
DUNLOP	DUNLOP 295/80R22.5 152/148M SP431A / 245135	SIM	(F30) 4A2B7C2
DUNLOP	DUNLOP 295/80R22.5 152/148M SP871B / 314355	SIM	(F30) 4A2B7C2
DUNLOP	DUNLOP 295/80R22.5 154/149M SP320 / 331272	SIM	(F30) 4A2B7C2
DUNLOP	DUNLOP 315/80R22.5 154/150M SP391 / 297429	SIM	(F30) 4A2B7C2
DUNLOP	DUNLOP 315/80R22.5 156/150K SP571 / 311771	SIM	(F30) 4A2B7C2
DUNLOP	DUNLOP 315/80R22.5 156/150K SP925 / 317963	SIM	(F30) 4A2B7C2
FALKEN	FALKEN 295/80R22.5 152/148K M+S GI388 / 332893	SIM	(F30) 4A2B7C2
DUNLOP	SUMITOMO 12R22.5 152/149M ST719 / 330154	SIM	(F30) 4A2B7C2
SUMITOMO	SUMITOMO 295/80R22.5 152/147L ST908 / 241537	SIM	(F30) 4A2B7C2
DUNLOP	SUMITOMO 295/80R22.5 154/149M ST719 / 330158	SIM	(F30) 4A2B7C2

Certificador: IQA N° Certificado: 04P-0013.15-

31 Tipo: Produto Emissão: 25/06/2020 Validade: 25/06/2024 Status do Certificado: Ativo Doc.Normativo

CNPJ/CPF	Razão Social / Nome (PF)	Nome fantasia	Endereço	Status	Papel da empresa
13816470000170	SUMITOMO RUBBER DO BRASIL LTDA.	SUMITOMO RUBBER DO BRASIL LTDA.	AV. FRANCISCO FERREIRA DA CRUZ, 4656 - - EUCALIPTOS - FAZENDA RIO GRANDE, PR - BRASIL	ATIVO	REPRESENTANTE LEGAL
	SUMITOMO RUBBER INDUSTRIES, LTD. - KOBE - JAPAN	SUMITOMO RUBBER INDUSTRIES, LTD. - KOBE	TSUTSUI-CHO, CHUO-KU, KOBE-SHI, 2-1-1 - - - HYOGO-KEN, - JAPAO	ATIVO	CENTRO DE TECNOLOGIA/DESENVOLVIMENTO
▼ Marca	▼ Modelo	▼ Importado	▼ Descrição		
DUNLOP	DUNLOP 9.00R20 141/139K SP811 / 251615	SIM	(F31) 4A2B4C1		
SUMITOMO	SUMITOMO 9.00R20 141/139K ST 727 / 249347	SIM	(F31) 4A2B4C1		

Certificador: IQA N° Certificado: 04P-0013.15-

32 Tipo: Produto Emissão: 25/06/2020 Validade: 25/06/2024 Status do Certificado: Ativo Doc.Normativo

CNPJ/CPF	Razão Social / Nome (PF)	Nome fantasia	Endereço	Status	Papel da empresa
13816470000170	SUMITOMO RUBBER DO BRASIL LTDA.	SUMITOMO RUBBER DO BRASIL LTDA.	AV. FRANCISCO FERREIRA DA CRUZ, 4656 - - EUCALIPTOS - FAZENDA RIO GRANDE, PR - BRASIL	ATIVO	REPRESENTANTE LEGAL
	SUMITOMO RUBBER INDUSTRIES, LTD. - KOBE - JAPAN	SUMITOMO RUBBER INDUSTRIES, LTD. - KOBE	TSUTSUI-CHO, CHUO-KU, KOBE-SHI, 2-1-1 - - - HYOGO-KEN, - JAPAO	ATIVO	CENTRO DE TECNOLOGIA/DESENVOLVIMENTO
▼ Marca	▼ Modelo	▼ Importado	▼ Descrição		
DUNLOP	DUNLOP 11R22.5 148/145J SP176 / 333124	SIM	(F32) 4A2B6C2		
DUNLOP	DUNLOP 275/70R22.5 148/145J SP122 / 324465	SIM	(F32) 4A2B6C2		
DUNLOP	DUNLOP 275/70R22.5 148/145J SP176B / 333000	SIM	(F32) 4A2B6C2		
DUNLOP	DUNLOP 275/80R22.5 149/146J SP176 / 330545	SIM	(F32) 4A2B6C2		
DUNLOP	DUNLOP 275/80R22.5 149/146K SP571 / 318681	SIM	(F32) 4A2B6C2		
DUNLOP	DUNLOP 275/80R22.5 149/146K SP925 / 323179	SIM	(F32) 4A2B6C2		
DUNLOP	DUNLOP 275/80R22.5 149/146L M+S SP835 / 333175	SIM	(F32) 4A2B6C2		
DUNLOP	DUNLOP 275/80R22.5 149/146L SP122 / 297773	SIM	(F32) 4A2B6C2		
DUNLOP	DUNLOP 275/80R22.5 149/146L SP320 / 329019	SIM	(F32) 4A2B6C2		
DUNLOP	DUNLOP 275/80R22.5 149/146L SP391 /	SIM	(F32) 4A2B6C2		

	314359			
DUNLOP	DUNLOP 275/80R22.5 149/146L SP391 / 321867	SIM	(F32) 4A2B6C2	
DUNLOP	DUNLOP 275/80R22.5 149/146L SP871B / 314357	SIM	(F32) 4A2B6C2	
FALKEN	FALKEN 11R22.5 148/145K G1388 / 314595	SIM	(F32) 4A2B6C2	
FALKEN	FALKEN 275/80R22.5 149/146L HI-STEEL R1128 / 296145	SIM	(F32) 4A2B6C2	
SUMITOMO	SUMITOMO 11R22.5 148/144K ST518 / 253651	SIM	(F32) 4A2B6C2	
SUMITOMO	SUMITOMO 11R22.5 148/145L ST719S / 330153	SIM	(F32) 4A2B6C2	
SUMITOMO	SUMITOMO 275/80R22.5 148/145M ST718 / 243145	SIM	(F32) 4A2B6C2	

Certificador: IQA N° Certificado: 04P-0013.15-

34 Tipo: Produto Emissão: 25/06/2020 Validade: 25/06/2024 Status do Certificado: Ativo Doc.Normativo

CNPJ/CPF	Razão Social / Nome (PF)	Nome fantasia	Endereço	Status	Papel da empresa
13816470000170	SUMITOMO RUBBER DO BRASIL LTDA.	SUMITOMO RUBBER DO BRASIL LTDA.	AV. FRANCISCO FERREIRA DA CRUZ, 4656 -- EUCALIPTOS - FAZENDA RIO GRANDE, PR - BRASIL	ATIVO	REPRESENTANTE LEGAL
	SUMITOMO RUBBER INDUSTRIES, LTD. - KOBE - JAPAN	SUMITOMO RUBBER INDUSTRIES, LTD. - KOBE	TSUTSUI-CHO, CHUO-KU, KOBE-SHI, 2-1-1 --- HYOGO-KEN, - JAPAO	ATIVO	CENTRO DE TECNOLOGIA/DESENVOLVIMENTO

▼ Marca	▼ Modelo	▼ Importado	▼ Descrição
DUNLOP	DUNLOP 205/40R17 84W REINFORCED DIREZZA DZ 101 / 322910	SIM	(F34) 2A2B2C7D5
DUNLOP	DUNLOP 205/40R17 84W REINFORCED DIREZZA DZ102 / 323355	SIM	(F34) 2A2B2C7D5
DUNLOP	DUNLOP 205/40R17 84W REINFORCED SP SPORT MAXX 050+ / 324914	SIM	(F34) 2A2B2C7D5
DUNLOP	DUNLOP 205/45R16 87W REINFORCED DIREZZA DZ102 / 324359	SIM	(F34) 2A2B2C7D5
DUNLOP	DUNLOP 205/45R17 88W REINFORCED DIREZZA DZ102 / 322707	SIM	(F34) 2A2B2C7D5
DUNLOP	DUNLOP 205/45R17 88W REINFORCED DIREZZA DZ102 / 324360	SIM	(F34) 2A2B2C7D5
DUNLOP	DUNLOP 205/45ZR17 88W REINFORCED SP SPORT MAXX 050+ / 323521	SIM	(F34) 2A2B2C7D5
DUNLOP	DUNLOP 205/45ZR18 90W REINFORCED SP SPORT MAXX / 324369	SIM	(F34) 2A2B2C7D5
DUNLOP	DUNLOP 205/45ZR18 90W REINFORCED SP SPORT MAXX / 324849	SIM	(F34) 2A2B2C7D5
DUNLOP	DUNLOP 205/45ZR18 90W REINFORCED SP SPORT MAXX 050+ / 323524	SIM	(F34) 2A2B2C7D5
DUNLOP	DUNLOP 205/50R17 93W REINFORCED SP SPORT FM800 / 337477	SIM	(F34) 2A2B2C7D5
DUNLOP	DUNLOP 205/50ZR17 93Y REINFORCED SP SPORT MAXX 050+ / 323576	SIM	(F34) 2A2B2C7D5
DUNLOP	DUNLOP 215/35R18 84W REINFORCED DIREZZA DZ 101 / 322911	SIM	(F34) 2A2B2C7D5
DUNLOP	DUNLOP 215/35R18 84W REINFORCED DIREZZA DZ102 / 325738	SIM	(F34) 2A2B2C7D5
DUNLOP	DUNLOP 215/35R19 85W REINFORCED DIREZZA DZ 101 / 323202	SIM	(F34) 2A2B2C7D5
DUNLOP	DUNLOP 215/40R17 87W REINFORCED DIREZZA DZ 101 / 322914	SIM	(F34) 2A2B2C7D5
DUNLOP	DUNLOP 215/45R17 91W REINFORCED DIREZZA DZ102 / 322706	SIM	(F34) 2A2B2C7D5
DUNLOP	DUNLOP 215/45R17 91W REINFORCED DIREZZA DZ102 / 324361	SIM	(F34) 2A2B2C7D5
DUNLOP	DUNLOP 215/45ZR17 91W REINFORCED SP SPORT LM704 / 323359	SIM	(F34) 2A2B2C7D5
DUNLOP	DUNLOP 215/45ZR17 91Y REINFORCED SP SPORT MAXX 050+ / 323481	SIM	(F34) 2A2B2C7D5
DUNLOP	DUNLOP 215/50ZR17 95W REINFORCED SP SPORT MAXX 050+ / 323579	SIM	(F34) 2A2B2C7D5
DUNLOP	DUNLOP 225/35R19 88W REINFORCED DIREZZA DZ 101 / 322915	SIM	(F34) 2A2B2C7D5
DUNLOP	DUNLOP 225/40R18 92W REINFORCED DIREZZA DZ102 / 324365	SIM	(F34) 2A2B2C7D5
DUNLOP	DUNLOP 225/40ZR18 92Y REINFORCED SP SPORT MAXX 050+ / 323491	SIM	(F34) 2A2B2C7D5
DUNLOP	DUNLOP 225/45R17 94W REINFORCED DIREZZA DZ 101 / 322913	SIM	(F34) 2A2B2C7D5

16/07/2020

Produtos Certificados

DUNLOP	DUNLOP 225/45R17 94W REINFORCED DIREZZA DZ102 / 322721	SIM	(F34) 2A2B2C7D5
DUNLOP	DUNLOP 225/45R17 94W REINFORCED DIREZZA DZ102 / 324362	SIM	(F34) 2A2B2C7D5
DUNLOP	DUNLOP 225/45R17 94W REINFORCED SP SPORT FM800 / 337480	SIM	(F34) 2A2B2C7D5
DUNLOP	DUNLOP 225/45R18 95W REINFORCED DIREZZA DZ102 / 324363	SIM	(F34) 2A2B2C7D5
DUNLOP	DUNLOP 225/45ZR17 94Y REINFORCED SP SPORT MAXX / 325613	SIM	(F34) 2A2B2C7D5
DUNLOP	DUNLOP 225/45ZR17 94Y REINFORCED SP SPORT MAXX / 325614	SIM	(F34) 2A2B2C7D5
DUNLOP	DUNLOP 225/45ZR17 94Y REINFORCED SP SPORT MAXX / 325619	SIM	(F34) 2A2B2C7D5
DUNLOP	DUNLOP 225/45ZR17 94Y REINFORCED SP SPORT MAXX / 325625	SIM	(F34) 2A2B2C7D5
DUNLOP	DUNLOP 225/45ZR17 94Y REINFORCED SP SPORT MAXX 050+ / 323515	SIM	(F34) 2A2B2C7D5
DUNLOP	DUNLOP 225/45ZR18 95W REINFORCED SP SPORT LM704 / 323719	SIM	(F34) 2A2B2C7D5
DUNLOP	DUNLOP 225/45ZR18 95Y REINFORCED SP SPORT MAXX 050+ / 323526	SIM	(F34) 2A2B2C7D5
DUNLOP	DUNLOP 225/50ZR16 96W REINFORCED SP SPORT MAXX 050+ / 323580	SIM	(F34) 2A2B2C7D5
DUNLOP	DUNLOP 225/50ZR17 98Y REINFORCED SP SPORT MAXX 050+ / 323583	SIM	(F34) 2A2B2C7D5
DUNLOP	DUNLOP 235/40R18 95W REINFORCED DIREZZA DZ102 / 325737	SIM	(F34) 2A2B2C7D5
DUNLOP	DUNLOP 235/40ZR17 94Y REINFORCED SP SPORT MAXX / 324833	SIM	(F34) 2A2B2C7D5
DUNLOP	DUNLOP 235/40ZR17 94Y REINFORCED SP SPORT MAXX / 324834	SIM	(F34) 2A2B2C7D5
DUNLOP	DUNLOP 235/40ZR17 94Y REINFORCED SP SPORT MAXX 050+ / 323494	SIM	(F34) 2A2B2C7D5
DUNLOP	DUNLOP 235/40ZR18 95Y REINFORCED SP SPORT MAXX 050+ / 323496	SIM	(F34) 2A2B2C7D5
DUNLOP	DUNLOP 235/45R17 97W REINFORCED SP SPORT MAXX GT 600A / 334177	SIM	(F34) 2A2B2C7D5
DUNLOP	DUNLOP 235/45ZR17 97Y REINFORCED SP SPORT MAXX / 324828	SIM	(F34) 2A2B2C7D5
DUNLOP	DUNLOP 235/45ZR17 97Y REINFORCED SP SPORT MAXX / 324830	SIM	(F34) 2A2B2C7D5
DUNLOP	DUNLOP 235/45ZR17 97Y REINFORCED SP SPORT MAXX / 324831	SIM	(F34) 2A2B2C7D5
DUNLOP	DUNLOP 235/45ZR17 97Y REINFORCED SP SPORT MAXX / 324832	SIM	(F34) 2A2B2C7D5
DUNLOP	DUNLOP 235/45ZR17 97Y REINFORCED SP SPORT MAXX 050+ / 323530	SIM	(F34) 2A2B2C7D5
DUNLOP	DUNLOP 235/50ZR18 101W REINFORCED SP SPORT MAXX 050+ / 323586	SIM	(F34) 2A2B2C7D5
DUNLOP	DUNLOP 245/35ZR19 93Y REINFORCED SP SPORT MAXX 050+ / 323468	SIM	(F34) 2A2B2C7D5
DUNLOP	DUNLOP 245/35ZR20 95Y REINFORCED SP SPORT MAXX 050+ / 323471	SIM	(F34) 2A2B2C7D5
DUNLOP	DUNLOP 245/40R18 97W REINFORCED SP SPORT MAXX RT / 312147	SIM	(F34) 2A2B2C7D5
DUNLOP	DUNLOP 245/40R18 97Y REINFORCED SP SPORT MAXX GT 600A / 334392	SIM	(F34) 2A2B2C7D5
DUNLOP	DUNLOP 245/40ZR18 97W REINFORCED SP SPORT LM704 / 323720	SIM	(F34) 2A2B2C7D5
DUNLOP	DUNLOP 245/40ZR18 97Y REINFORCED SP SPORT MAXX 050+ / 323500	SIM	(F34) 2A2B2C7D5
DUNLOP	DUNLOP 245/40ZR19 98Y REINFORCED SP SPORT MAXX 050+ / 323503	SIM	(F34) 2A2B2C7D5
DUNLOP	DUNLOP 245/45R18 100W REINFORCED DIREZZA DZ102 / 324364	SIM	(F34) 2A2B2C7D5
DUNLOP	DUNLOP 245/45R19 102Y REINFORCED SP SPORT MAXX 050 / 304407	SIM	(F34) 2A2B2C7D5
DUNLOP	DUNLOP 245/45R19 102Y REINFORCED SP SPORT MAXX 101 / 297689	SIM	(F34) 2A2B2C7D5
DUNLOP	DUNLOP 245/45R20 103Y REINFORCED SP SPORT MAXX 050+ / 323320	SIM	(F34) 2A2B2C7D5
DUNLOP	DUNLOP 245/45ZR17 99Y REINFORCED SP SPORT MAXX 050+ / 323531	SIM	(F34) 2A2B2C7D5
DUNLOP	DUNLOP 245/45ZR18 100Y REINFORCED SP SPORT MAXX 050+ / 323566	SIM	(F34) 2A2B2C7D5
DUNLOP	DUNLOP 245/45ZR19 102Y REINFORCED SP SPORT MAXX 050+ / 323569	SIM	(F34) 2A2B2C7D5
DUNLOP	DUNLOP 255/35R18 94W REINFORCED DIREZZA DZ102 / 324366	SIM	(F34) 2A2B2C7D5
DUNLOP	DUNLOP 255/35R20 97W REINFORCED DIREZZA DZ 101 / 322912	SIM	(F34) 2A2B2C7D5
DUNLOP	DUNLOP 255/35ZR18 94Y REINFORCED SP SPORT MAXX 050+ / 323473	SIM	(F34) 2A2B2C7D5

DUNLOP	DUNLOP 255/35ZR20 97Y REINFORCED SP SPORT MAXX 050+ / 323477	SIM	(F34) 2A2B2C7D5
DUNLOP	DUNLOP 255/40ZR17 98Y REINFORCED SP SPORT MAXX 050+ / 323506	SIM	(F34) 2A2B2C7D5
DUNLOP	DUNLOP 255/40ZR19 100Y REINFORCED SP SPORT MAXX 050+ / 323509	SIM	(F34) 2A2B2C7D5
DUNLOP	DUNLOP 255/40ZRF20 (101Y) REINFORCED SP SPORT MAXX GT 600 DSST CTT / 333740	SIM	(F34) 2A2B2C7D5
DUNLOP	DUNLOP 255/45R20 105Y REINFORCED SP SPORT MAXX 050+ / 323321	SIM	(F34) 2A2B2C7D5
DUNLOP	DUNLOP 255/45ZR18 103Y REINFORCED SP SPORT MAXX 050+ / 323572	SIM	(F34) 2A2B2C7D5
DUNLOP	DUNLOP 255/50R19 107Y REINFORCED SP SPORT MAXX 050+ / 323305	SIM	(F34) 2A2B2C7D5
DUNLOP	DUNLOP 255/50R20 109Y REINFORCED SP SPORT MAXX 050+ / 323316	SIM	(F34) 2A2B2C7D5
DUNLOP	DUNLOP 265/35ZR18 97Y REINFORCED SP SPORT MAXX 050+ / 323480	SIM	(F34) 2A2B2C7D5
DUNLOP	DUNLOP 265/50R19 110Y REINFORCED SP SPORT MAXX 050+ / 323305	SIM	(F34) 2A2B2C7D5
DUNLOP	DUNLOP 265/50R20 111Y REINFORCED SP SPORT MAXX 050+ / 323318	SIM	(F34) 2A2B2C7D5
DUNLOP	DUNLOP 275/30ZR19 96Y REINFORCED SP SPORT MAXX 050+ / 323463	SIM	(F34) 2A2B2C7D5
DUNLOP	DUNLOP 275/30ZR20 97Y REINFORCED SP SPORT MAXX 050+ / 323466	SIM	(F34) 2A2B2C7D5
DUNLOP	DUNLOP 275/35ZR19 100Y REINFORCED SP SPORT MAXX 050+ / 323484	SIM	(F34) 2A2B2C7D5
DUNLOP	DUNLOP 275/35ZR20 102Y REINFORCED SP SPORT MAXX 050+ / 323487	SIM	(F34) 2A2B2C7D5
DUNLOP	DUNLOP 275/40R20 106Y REINFORCED SP SPORT MAXX 050+ / 323324	SIM	(F34) 2A2B2C7D5
DUNLOP	DUNLOP 275/40ZR18 103Y REINFORCED SP SPORT MAXX 050+ / 323513	SIM	(F34) 2A2B2C7D5
DUNLOP	DUNLOP 275/40ZR19 105Y REINFORCED SP SPORT MAXX 050+ / 323518	SIM	(F34) 2A2B2C7D5
DUNLOP	DUNLOP 275/45R19 108Y REINFORCED SP SPORT MAXX 050+ / 323308	SIM	(F34) 2A2B2C7D5
DUNLOP	DUNLOP 275/45R20 110Y REINFORCED SP SPORT MAXX 050+ / 323322	SIM	(F34) 2A2B2C7D5
DUNLOP	DUNLOP 285/35R21 105Y REINFORCED SP SPORT MAXX 050+ / 323339	SIM	(F34) 2A2B2C7D5
DUNLOP	DUNLOP 285/35ZRF20 (104Y) REINFORCED SP SPORT MAXX GT 600 DSST CTT / 333741	SIM	(F34) 2A2B2C7D5
DUNLOP	DUNLOP 285/45R19 111W REINFORCED SP SPORT MAXX 050+ / 323310	SIM	(F34) 2A2B2C7D5
DUNLOP	DUNLOP 295/30R22 103Y REINFORCED SP SPORT MAXX 050+ / 323331	SIM	(F34) 2A2B2C7D5
DUNLOP	DUNLOP 295/35R21 107Y REINFORCED SP SPORT MAXX 050+ / 323329	SIM	(F34) 2A2B2C7D5
DUNLOP	DUNLOP 295/40R20 110Y REINFORCED SP SPORT MAXX 050+ / 323326	SIM	(F34) 2A2B2C7D5
DUNLOP	DUNLOP 295/40R21 111W REINFORCED SP SPORT MAXX 050+ / 323340	SIM	(F34) 2A2B2C7D5
DUNLOP	DUNLOP 315/35R20 110Y REINFORCED SP SPORT MAXX 050+ / 323327	SIM	(F34) 2A2B2C7D5
DUNLOP	DUNLOP 325/30R21 108Y REINFORCED SP SPORT MAXX 050+ / 323341	SIM	(F34) 2A2B2C7D5
FALKEN	FALKEN 195/45R16 84V REINFORCED ZIE X ZE912 / 323756	SIM	(F34) 2A2B2C7D5
FALKEN	FALKEN 195/45R16 84V REINFORCED ZIE X ZE914 ECORUN / 324543	SIM	(F34) 2A2B2C7D5
FALKEN	FALKEN 205/40R17 84W REINFORCED ZIE X ZE914 ECORUN / 324538	SIM	(F34) 2A2B2C7D5
FALKEN	FALKEN 215/45R17 91W REINFORCED AZENIS FK453 / 327109	SIM	(F34) 2A2B2C7D5
FALKEN	FALKEN 215/45R17 91W REINFORCED ZIE X ZE914 ECORUN / 324532	SIM	(F34) 2A2B2C7D5
FALKEN	FALKEN 215/45R18 93W REINFORCED AZENIS FK510A / 334515	SIM	(F34) 2A2B2C7D5
FALKEN	FALKEN 225/40ZR18 92Y REINFORCED FK452 / 323745	SIM	(F34) 2A2B2C7D5
FALKEN	FALKEN 225/45R17 94W REINFORCED ZIE X ZE914 ECORUN / 324535	SIM	(F34) 2A2B2C7D5
FALKEN	FALKEN 225/45ZR17 94Y REINFORCED FK452 / 323701	SIM	(F34) 2A2B2C7D5
FALKEN	FALKEN 225/45ZR17 94Y REINFORCED FK452 / 324193	SIM	(F34) 2A2B2C7D5
FALKEN	FALKEN 225/45ZR18 95Y REINFORCED FK452 / 323702	SIM	(F34) 2A2B2C7D5
FALKEN	FALKEN 245/45ZR18 100Y REINFORCED FK452 / 323703	SIM	(F34) 2A2B2C7D5

Certificador: IQA Nº Certificado: 04P-0013.15-

35 Tipo: Produto Emissão: 25/06/2020 Validade: 25/06/2024 Status do Certificado: Ativo Doc.Normativo

CNPJ/CPF	Razão Social / Nome (PF)	Nome fantasia	Endereço	Status	Papel da empresa
13816470000170	SUMITOMO RUBBER DO BRASIL LTDA.	SUMITOMO RUBBER DO BRASIL LTDA.	AV. FRANCISCO FERREIRA DA CRUZ, 4656 - - EUCALIPTOS - FAZENDA RIO GRANDE, PR - BRASIL	ATIVO	REPRESENTANTE LEGAL
	SUMITOMO RUBBER INDUSTRIES, LTD. - KOBE - JAPAN	SUMITOMO RUBBER INDUSTRIES, LTD. - KOBE	TSUTSUI-CHO, CHUO-KU, KOBE-SHI, 2-1-1 --- HYOGO-KEN, - JAPAO	ATIVO	CENTRO DE TECNOLOGIA/DESENVOLVIMENTO
▼ Marca	▼ Modelo	▼ Importado	▼ Descrição		
DUNLOP	DUNLOP 175/50R13 72H SP SPORT LM703 / 325236	SIM	(F35) 2A2B1C7D4		
DUNLOP	DUNLOP 175/50R13 72H SP SPORT LM703 / 325237	SIM	(F35) 2A2B1C7D4		
DUNLOP	DUNLOP P175/50R13 72H SP SPORT LM704 / 323356	SIM	(F35) 2A2B1C7D4		
DUNLOP	DUNLOP P215/50R13 84H SP SPORT LM704 / 325746	SIM	(F35) 2A2B1C7D4		
FALKEN	FALKEN 195/50R15 82H ZIEX ZE912 / 323708	SIM	(F35) 2A2B1C7D4		
SUMITOMO	SUMITOMO 175/50R13 72H HTR200 / 324858	SIM	(F35) 2A2B1C7D4		
SUMITOMO	SUMITOMO 195/50R15 82H HTR200 / 325611	SIM	(F35) 2A2B1C7D4		
SUMITOMO	SUMITOMO 205/50R15 86H HTR200 / 324859	SIM	(F35) 2A2B1C7D4		
SUMITOMO	SUMITOMO 215/50R13 85H HTR200 / 324860	SIM	(F35) 2A2B1C7D4		

Certificador: IQA Nº Certificado: 04P-0013.15-

42 Tipo: Produto Emissão: 25/06/2020 Validade: 25/06/2024 Status do Certificado: Ativo Doc.Normativo

CNPJ/CPF	Razão Social / Nome (PF)	Nome fantasia	Endereço	Status	Papel da empresa
13816470000170	SUMITOMO RUBBER DO BRASIL LTDA.	SUMITOMO RUBBER DO BRASIL LTDA.	AV. FRANCISCO FERREIRA DA CRUZ, 4656 - - EUCALIPTOS - FAZENDA RIO GRANDE, PR - BRASIL	ATIVO	REPRESENTANTE LEGAL
	SUMITOMO RUBBER INDUSTRIES, LTD. - KOBE - JAPAN	SUMITOMO RUBBER INDUSTRIES, LTD. - KOBE	TSUTSUI-CHO, CHUO-KU, KOBE-SHI, 2-1-1 --- HYOGO-KEN, - JAPAO	ATIVO	CENTRO DE TECNOLOGIA/DESENVOLVIMENTO
▼ Marca	▼ Modelo	▼ Importado	▼ Descrição		
FALKEN	FALKEN 235/75R15 109S REINFORCED WILDPEAK H/T HT01 / 325699	SIM	(F42) 2A2B2C3D3		
FALKEN	FALKEN 235/75R15 109S REINFORCED WILDPEAK H/T HT01 / 325700	SIM	(F42) 2A2B2C3D3		
FALKEN	FALKEN 235/75R16 112S REINFORCED WILDPEAK H/T HT01 / 325701	SIM	(F42) 2A2B2C3D3		
FALKEN	FALKEN 235/75R16 112S REINFORCED WILDPEAK H/T HT01 / 325702	SIM	(F42) 2A2B2C3D3		

Certificador: IQA Nº Certificado: 04P-0013.15-

43 Tipo: Produto Emissão: 25/06/2020 Validade: 25/06/2024 Status do Certificado: Ativo Doc.Normativo

CNPJ/CPF	Razão Social / Nome (PF)	Nome fantasia	Endereço	Status	Papel da empresa
13816470000170	SUMITOMO RUBBER DO BRASIL LTDA.	SUMITOMO RUBBER DO BRASIL LTDA.	AV. FRANCISCO FERREIRA DA CRUZ, 4656 - - EUCALIPTOS - FAZENDA RIO GRANDE, PR - BRASIL	ATIVO	REPRESENTANTE LEGAL
	SUMITOMO RUBBER INDUSTRIES, LTD. - KOBE - JAPAN	SUMITOMO RUBBER INDUSTRIES, LTD. - KOBE	TSUTSUI-CHO, CHUO-KU, KOBE-SHI, 2-1-1 --- HYOGO-KEN, - JAPAO	ATIVO	CENTRO DE TECNOLOGIA/DESENVOLVIMENTO
▼ Marca	▼ Modelo	▼ Importado	▼ Descrição		
DUNLOP	DUNLOP 265/70R16 112Q GRANDTREK MT2 / 323735	SIM	(F43) 2A2B1C4D2		

Certificador: IQA Nº Certificado: 04P-0013.15-44 Tipo: Produto Emissão: 25/06/2020 Validade: 25/06/2024 Status do Certificado: Ativo Doc.Normativo

CNPJ/CPF	Razão Social / Nome (PF)	Nome fantasia	Endereço	Status	Papel da empresa
13816470000170	SUMITOMO RUBBER DO BRASIL LTDA.	SUMITOMO RUBBER DO BRASIL LTDA.	AV. FRANCISCO FERREIRA DA CRUZ, 4656 - - EUCALIPTOS - FAZENDA RIO GRANDE, PR - BRASIL	ATIVO	REPRESENTANTE LEGAL
	SUMITOMO RUBBER INDUSTRIES, LTD. - KOBE - JAPAN	SUMITOMO RUBBER INDUSTRIES, LTD. - KOBE	TSUTSUI-CHO, CHUO-KU, KOBE-SHI, 2-1-1 - - - HYOGO-KEN, - JAPAO	ATIVO	CENTRO DE TECNOLOGIA/DESENVOLVIMENTO
▼ Marca	▼ Modelo	▼ Importado	▼ Descrição		
DUNLOP	DUNLOP 175/70R14 88T REINFORCED SP TOURING R1 L / 334042	SIM	(F44) 2A2B2C4D3		
DUNLOP	DUNLOP 205/70R14 98T REINFORCED SP TOURING T1 / 310691	SIM	(F44) 2A2B2C4D3		
DUNLOP	DUNLOP 205/70R14 98T REINFORCED SP TOURING T1 / 325759	SIM	(F44) 2A2B2C4D3		
DUNLOP	DUNLOP 245/70R16 111S REINFORCED GRANDTREK AT20 / 317777	SIM	(F44) 2A2B2C4D3		
DUNLOP	DUNLOP 245/70R16 111S REINFORCED GRANDTREK AT3GM / 327708	SIM	(F44) 2A2B2C4D3		
DUNLOP	DUNLOP 245/70R16 111S REINFORCED GRANDTREK PT3 / 324436	SIM	(F44) 2A2B2C4D3		
DUNLOP	DUNLOP 245/70R16 111T REINFORCED GRANDTREK AT3 / 322391	SIM	(F44) 2A2B2C4D3		
DUNLOP	DUNLOP 245/70R16 111T REINFORCED M+S GRANDTREK AT3M / 332752	SIM	(F44) 2A2B2C4D3		

Certificador: IQA Nº Certificado: 04P-0013.15-45 Tipo: Produto Emissão: 25/06/2020 Validade: 25/06/2024 Status do Certificado: Ativo Doc.Normativo

CNPJ/CPF	Razão Social / Nome (PF)	Nome fantasia	Endereço	Status	Papel da empresa
13816470000170	SUMITOMO RUBBER DO BRASIL LTDA.	SUMITOMO RUBBER DO BRASIL LTDA.	AV. FRANCISCO FERREIRA DA CRUZ, 4656 - - EUCALIPTOS - FAZENDA RIO GRANDE, PR - BRASIL	ATIVO	REPRESENTANTE LEGAL
	SUMITOMO RUBBER INDUSTRIES, LTD. - KOBE - JAPAN	SUMITOMO RUBBER INDUSTRIES, LTD. - KOBE	TSUTSUI-CHO, CHUO-KU, KOBE-SHI, 2-1-1 - - - HYOGO-KEN, - JAPAO	ATIVO	CENTRO DE TECNOLOGIA/DESENVOLVIMENTO
▼ Marca	▼ Modelo	▼ Importado	▼ Descrição		
FALKEN	FALKEN 255/50R20 109H REINFORCED ZIEX S/TZ05 / 325052	SIM	(F45) 2A2B2C7D4		
FALKEN	FALKEN 275/40R20 106H REINFORCED ZIEX S/TZ05 / 325268	SIM	(F45) 2A2B2C7D4		

Certificador: IQA Nº Certificado: 04P-0013.15-46 Tipo: Produto Emissão: 25/06/2020 Validade: 25/06/2024 Status do Certificado: Ativo Doc.Normativo

CNPJ/CPF	Razão Social / Nome (PF)	Nome fantasia	Endereço	Status	Papel da empresa
13816470000170	SUMITOMO RUBBER DO BRASIL LTDA.	SUMITOMO RUBBER DO BRASIL LTDA.	AV. FRANCISCO FERREIRA DA CRUZ, 4656 - - EUCALIPTOS - FAZENDA RIO GRANDE, PR - BRASIL	ATIVO	REPRESENTANTE LEGAL
	SUMITOMO RUBBER INDUSTRIES, LTD. - KOBE - JAPAN	SUMITOMO RUBBER INDUSTRIES, LTD. - KOBE	TSUTSUI-CHO, CHUO-KU, KOBE-SHI, 2-1-1 - - - HYOGO-KEN, - JAPAO	ATIVO	CENTRO DE TECNOLOGIA/DESENVOLVIMENTO
▼ Marca	▼ Modelo	▼ Importado	▼ Descrição		
SUMITOMO	SUMITOMO 11R22.5 148/144L ST908 / 109269	SIM	(F46) 4A2B5C2		

Certificador: IQA Nº Certificado: 04P-0013.15-47 Tipo: Produto Emissão: 25/06/2020 Validade: 25/06/2024 Status do

Certificado: Ativo Doc.Normativo

CNPJ/CPF	Razão Social / Nome (PF)	Nome fantasia	Endereço	Status	Papel da empresa
13816470000170	SUMITOMO RUBBER DO BRASIL LTDA.	SUMITOMO RUBBER DO BRASIL LTDA.	AV. FRANCISCO FERREIRA DA CRUZ, 4656 - - EUCALIPTOS - FAZENDA RIO GRANDE, PR - BRASIL	ATIVO	REPRESENTANTE LEGAL
	SUMITOMO RUBBER INDUSTRIES, LTD. - KOBE - JAPAN	SUMITOMO RUBBER INDUSTRIES, LTD. - KOBE	TSUTSUI-CHO, CHUO-KU, KOBE-SHI, 2-1-1 - - - HYOGO-KEN, - JAPAO	ATIVO	CENTRO DE TECNOLOGIA/DESENVOLVIMENTO
▼ Marca	▼ Modelo	▼ Importado	▼ Descrição		
DUNLOP	DUNLOP 195/55R16 91V REINFORCED ENASAVE EC300+ / 325841	SIM	(F47) 2A2B2C6D5		
DUNLOP	DUNLOP 195/55R16 91V REINFORCED SP SPORT FM800 / 337474	SIM	(F47) 2A2B2C6D5		
DUNLOP	DUNLOP 205/55ZR16 94W REINFORCED SP SPORT MAXX 050+ / 323592	SIM	(F47) 2A2B2C6D5		
DUNLOP	DUNLOP 215/55ZR16 97Y REINFORCED SP SPORT MAXX 050+ / 323595	SIM	(F47) 2A2B2C6D5		
DUNLOP	DUNLOP 225/55R18 102Y REINFORCED SP SPORT MAXX 050+ / 323302	SIM	(F47) 2A2B2C6D5		
DUNLOP	DUNLOP 225/55ZR17 101Y REINFORCED SP SPORT MAXX 050+ / 323599	SIM	(F47) 2A2B2C6D5		
DUNLOP	DUNLOP 235/55R19 105V REINFORCED SP SPORT MAXX 050+ / 333646	SIM	(F47) 2A2B2C6D5		
DUNLOP	DUNLOP 235/55ZR17 103Y REINFORCED SP SPORT MAXX 050+ / 323602	SIM	(F47) 2A2B2C6D5		
DUNLOP	DUNLOP 235/60R18 107V REINFORCED GRANDTREK PT3 / 324322	SIM	(F47) 2A2B2C6D5		
DUNLOP	DUNLOP 235/60R18 107W REINFORCED SP SPORT MAXX 050+ / 323333	SIM	(F47) 2A2B2C6D5		
DUNLOP	DUNLOP 255/55R18 109V REINFORCED GRANDTREK PT3 / 324325	SIM	(F47) 2A2B2C6D5		
DUNLOP	DUNLOP 255/55R18 109Y REINFORCED SP SPORT MAXX 050+ / 323336	SIM	(F47) 2A2B2C6D5		
DUNLOP	DUNLOP 255/55R19 111W REINFORCED SP SPORT MAXX 050+ / 323303	SIM	(F47) 2A2B2C6D5		
DUNLOP	DUNLOP 255/60R18 112V REINFORCED GRANDTREK PT3 / 324434	SIM	(F47) 2A2B2C6D5		
FALKEN	FALKEN 195/55R16 91V REINFORCED ZIEX ZE914A ECORUN / 327108	SIM	(F47) 2A2B2C6D5		
FALKEN	FALKEN 205/55R17 95W REINFORCED AZENIS FK510A / 334516	SIM	(F47) 2A2B2C6D5		
FALKEN	FALKEN 205/60R16 96V REINFORCED ZIEX ZE914 ECORUN / 324546	SIM	(F47) 2A2B2C6D5		
FALKEN	FALKEN 205/60R16 96V REINFORCED ZIEX ZE914A ECORUN / 327042	SIM	(F47) 2A2B2C6D5		
FALKEN	FALKEN 215/60R16 99V REINFORCED ZIEX ZE914A ECORUN / 325812	SIM	(F47) 2A2B2C6D5		
FALKEN	FALKEN 235/55R19 105W REINFORCED ZIEX ZE912 / 324866	SIM	(F47) 2A2B2C6D5		
FALKEN	FALKEN 235/60R18 107V REINFORCED ZIEX ZE912 / 323758	SIM	(F47) 2A2B2C6D5		
FALKEN	FALKEN 235/60R18 107V REINFORCED ZIEX ZE914 ECORUN / 325807	SIM	(F47) 2A2B2C6D5		
FALKEN	FALKEN 255/55R18 109V REINFORCED ZIEX ZE914 ECORUN / 325810	SIM	(F47) 2A2B2C6D5		
FALKEN	FALKEN 255/55R18 109Y REINFORCED AZENIS FK453CC / 323729	SIM	(F47) 2A2B2C6D5		
FALKEN	FALKEN 255/60R18 112V REINFORCED ZIEX ZE912 / 323759	SIM	(F47) 2A2B2C6D5		

Certificador: IQA N° Certificado: 04P-0013.15-**48 Tipo: Produto Emissão: 25/06/2020 Validade: 25/06/2024 Status do****Certificado: Ativo Doc.Normativo**

CNPJ/CPF	Razão Social / Nome (PF)	Nome fantasia	Endereço	Status	Papel da empresa
13816470000170	SUMITOMO RUBBER DO BRASIL LTDA.	SUMITOMO RUBBER DO BRASIL LTDA.	AV. FRANCISCO FERREIRA DA CRUZ, 4656 - - EUCALIPTOS - FAZENDA RIO GRANDE, PR - BRASIL	ATIVO	REPRESENTANTE LEGAL
	SUMITOMO RUBBER INDUSTRIES, LTD. - KOBE - JAPAN	SUMITOMO RUBBER INDUSTRIES, LTD. - KOBE	TSUTSUI-CHO, CHUO-KU, KOBE-SHI, 2-1-1 - - - HYOGO-KEN, - JAPAO	ATIVO	CENTRO DE TECNOLOGIA/DESENVOLVIMENTO
▼ Marca	▼ Modelo	▼ Importado	▼ Descrição		
DUNLOP	DUNLOP 235/65R17 108V REINFORCED GRANDTREK PT3 / 324327	SIM	(F48) 2A2B2C5D5		

DUNLOP	DUNLOP 235/65R17 108W REINFORCED SP SPORT MAXX 050+ / 323335	SIM	(F48) 2A2B2C5D5
FALKEN	FALKEN 235/65R17 108V REINFORCED ZIEH ZE912 / 323757	SIM	(F48) 2A2B2C5D5
FALKEN	FALKEN 235/65R17 108V REINFORCED ZIEH ZE914 ECORUN / 325808	SIM	(F48) 2A2B2C5D5

Certificador: IQA N° Certificado: 04P-0013.15-

49 Tipo: Produto Emissão: 25/06/2020 Validade: 25/06/2024 Status do Certificado: Ativo Doc.Normativo

CNPJ/CPF	Razão Social / Nome (PF)	Nome fantasia	Endereço	Status	Papel da empresa
13816470000170	SUMITOMO RUBBER DO BRASIL LTDA.	SUMITOMO RUBBER DO BRASIL LTDA.	AV. FRANCISCO FERREIRA DA CRUZ, 4656 -- EUCALIPTOS - FAZENDA RIO GRANDE, PR - BRASIL	ATIVO	REPRESENTANTE LEGAL
	SUMITOMO RUBBER INDUSTRIES, LTD. - KOBE - JAPAN	SUMITOMO RUBBER INDUSTRIES, LTD. - KOBE	TSUTSUI-CHO, CHUO-KU, KOBE-SHI, 2-1-1 --- HYOGO-KEN, - JAPAO	ATIVO	CENTRO DE TECNOLOGIA/DESENVOLVIMENTO
▼ Marca	▼ Modelo	▼ Importado	▼ Descrição		
DUNLOP	DUNLOP 215/65R16 102H REINFORCED M+S GRANDTREK PT3 / 331978	SIM	(F49) 2A2B2C5D4		
DUNLOP	DUNLOP 235/65R17 108H REINFORCED GRANDTREK AT3 / 324815	SIM	(F49) 2A2B2C5D4		
OHTSU	OHTSU 215/65R16 102H REINFORCED FP1000 / 331393	SIM	(F49) 2A2B2C5D4		

1 | 2 | 3 |

Nova Pesquisa

Certificados | Produtos | Serviços | Empresas | Organismos Acreditados

g

22
K

REPÚBLICA FEDERATIVA DO BRASIL
 MINISTÉRIO DA JUSTIÇA
 DEPARTAMENTO NACIONAL DE TRANSPORTES
 CARTEIRA NACIONAL DE HABILITAÇÃO

PR

VALIDA EM TODO O TERRITÓRIO NACIONAL
 1529828686

Nome: JOSE CARLOS DEZEN

RG: 8034764115 BRSP RJ

CPF: 497.024.750-15 DATA NASCIMENTO: 01/04/1966

PLACAO: JOSE DEZEN
 VERGINIA ZANANCHI
 DEZEN

PERMISSÃO: ACC CAT. IVA: AC

00288139120 31/10/2022 03/12/1984

Observações:

Associação de Habilitados
 Local: CASCATEL, PR DATA EMISSÃO: 01/11/2017

Associação de Habilitados
 45502114113
 99213494214

PARANÁ

PR

PRONOMO PLASTIFICAR
 1529828686

2º Ofício de Registro Civil
 5º Tabelionato de Notas
 Elizabete Versoni
 Tabelã - Designada
 Rua Foz de Iguçu, 2029-3629
 Avenida Brasil, 8066 - Centro
 CEP: 80661-002 - Cascavel - PR

Tabelionato de Notas
 Exclusivo para
 Autenticação de Cópia
 FRY63736

2º Ofício de Registro Civil
 5º Tabelionato de Notas
 Elizabete Versoni - Tabelã - Designada
 Av. Brasil, 8066 - Centro, Cascavel, PR. Fone/Fax: 3228-5420
 Autentiquei a presente cópia, conforme o original a mim apresentado, em seu AVVERSO do que dou fé.

20 JUL. 2020
Katiana

- Elizabete Versoni - Tabelã - Designada
- Ruth Horta Silva - Substituta
- Edson Luiz Maciel de Lencastre - Escrevente
- Joana Luísa dos Santos - Escrevente
- Joana Carla Miranda - Escrevente
- Kely Cristiane Moraes Roaro - Escrevente
- Josue Riquel Bach - Escrevente

Katia Regina Machado
 Escrevente

g

ze

[Handwritten signature]

REPÚBLICA FEDERATIVA DO BRASIL
 MINISTÉRIO DA JUSTIÇA
 DEPARTAMENTO NACIONAL DE TRANSCRIÇÃO E ATESORES NACIONAIS DE TABELAÇÃO

PR

MARINES DÓFIA CZARNOBY

CPF: 503354437 - RG: RS

CPF: 594.196.720-49 - DATA NASCIMENTO: 10/08/1967

PLACER: FLORTIANO CZARNOBY

SÍBILA KIMBRUNKI CZARNOBY

PRIMEIRA: [] ALCE: [] CAT. MAN: []

VALIDADE: 03601075254 - 13/01/2025 - 31/05/2005

AV. BRASIL, 8065 - CENTRO CASCAVEL - PR FONE/FAX: (45) 3224-5420

Autenticamos a presente cópia, conforme o original a mim apresentado, em seu ANVERSO (do que dou fe)

20 JUL. 2020

Katia Regina Machado

Elizabeth Verson - Tabeladora Alana Costa Miranda - Escrevente
 Ruy Manoel Sato - Tabelador Keni Dourado Moraes Ribeiro - Escrevente
 Adriano Souza Machado de Sá - Escrevente Josely Raquel Sacht - Escrevente
 Ivone Fernandes Sato - Tabeladora

PARANA

2º Ofício de Registro Civil
 5º Tabelionato de Notas
 Elizabete Versoni
 Tabeladora - Designada
 Av. Brasil, 8065 - Centro
 CEP 85811-002 - Cascavel - PR

Tabelionato de Notas
 Exclusivo para
 Autenticação de Cópia
FRY63737

2º Ofício de Registro Civil
 5º Tabelionato de Notas
 Elizabete Versoni - Tabeladora - Designada
 Av. Brasil, 8065 - Centro Cascavel-PR Fone/Fax: (45) 3224-5420
 Autenticamos a presente cópia, conforme o original a mim apresentado, em seu ANVERSO (do que dou fe)

20 JUL. 2020
Katia Regina Machado

- Elizabeth Verson - Tabeladora
- Ruy Manoel Sato - Tabelador
- Adriano Souza Machado de Sá - Escrevente
- Ivone Fernandes Sato - Tabeladora
- Alana Costa Miranda - Escrevente
- Keni Dourado Moraes Ribeiro - Escrevente
- Josely Raquel Sacht - Escrevente

Katia Regina Machado
 Escrevente

VÁLIDA EM TODO
 O TERRITÓRIO NACIONAL
1979022825

PROIBIDO PLASTIFICAR
1979022825

g

28

[Handwritten signature]

000498

JMC Distribuidora
de Pneus Ltda
CNPJ 01.795.704/0001-60 - Inscr. 903.67970-00

(45) 3037-3032 / (45) 9971-0423

Rua Marechal Floriano, 2803 - Centro - Cascavel - Paraná
CEP 85.601-250 - sigapneus.import@gmail.com

ASSINATURA DO CONTRATO

DECLARAÇÃO - contendo informações da licitante Para Assinatura do Contrato.

Razão Social da proponente: JMC DISTRIBUIDORA DE PNEUS LTDA-EPP

Endereço Rua Marechal Floriano 2803

Bairro -Centro CEP: 85801-250 Cidade - Cascavel Estado - Paraná

CNPJ nº 01795704/0001-60 Inscrição Estadual nº 90367970-00

Inscrição Municipal/ISS (alvará) nº 51072000

Nº do telefone 45 30373032

Nº de fax da empresa

Endereço de e-mail da empresa- sigapneus.import@gmail.com

Pagamento Banco do Brasil .

Agencia = 3508-4

Conta Corrente = 8567-7 PIX- CNPJ da empresa

Nome do representante legal autorizado para assinatura da ATA de Registro de Preços,

JOSE CARLOS DEZEN

Função do representante legal, (aac), - Diretor

Endereço residencial do representante legal, Rua Presid. Costa e Silva 1750 B/ Coqueiral

Cidade- Cascavel Paraná CEP:85807-450

RG nº 5036764115 Órgão emissor – RS CPF nº 497024750-15

Cascavel PR 24 de Outubro de 2022

JOSE CARLOS
DEZEN:49702475015

Assinado de forma digital por JOSE
CARLOS DEZEN:49702475015
Dados: 2022.10.24 16:30:34 -03'00'

JOSE CARLOS DEZEN

RG- 5036764115-RS CPF- 497024750-15

28

g

DECLARAÇÃO - EPP

DECLARAÇÃO DE QUE SE ENQUADRA COMO MICROEMPRESA OU EMPRESA DE PEQUENO PORTE EPP (Lei Complementar 123/2006) e 147.

Pelo presente instrumento, a empresa JMC DISTRIBUIDORA DE PNEUS LTDA-EPP inscrita no CNPJ n.º 01795704/0001-60 com endereço na Rua Marechal Floriano 2803 centro Cascavel Paraná CEP-85801-250 por intermédio de seu representante legal, o Sr.(a) JOSE CARLOS DEZEN portador(a) do documento de identidade RG n.º 5036764115 emitido pela SSP/RS e do CPF n.º 497024750-15 **DECLARA**, sob penas da Lei, que se enquadra como **EPP** microempresa ou empresa de pequeno porte, conforme o caso) nos termos do Artigo 3º *caput*, incisos I e II da Lei Complementar 123/2006.

Por ser expressão da verdade, firmamos o presente.

Cascavel PR 24 de Outubro de 2022

JOSE CARLOS
DEZEN:49702475015

Assinado de forma digital por JOSE
CARLOS DEZEN:49702475015
Dados: 2022.10.24 16:50:52 -03'00'

JOSE CARLOS DEZEN
RG- 5036764115-RS CPF-497024750-15
Função-Diretor



HABILITAÇÃO

Pregão Eletrônico n.º 066/2022

DECLARAÇÃO DE CUMPRIMENTO DOS REQUISITOS DE HABILITAÇÃO

Prezados Senhores:

Pelo presente instrumento, a empresa JMC DISTRIBUIDORA DE PNEUS LTDA-EPP inscrita no CNPJ n. 01795704/0001-60 Inscrição Estadual sob nº 90367970-00 Inscrição Municipal sob nº 51072000 por intermédio de seu representante legal, o Sr.(a) JOSE CARLOS DEZEN portador(a) do documento de identidade RG n.º 5036764115 emitido pela SSP/_RS e do CPF n.º 497024750-15 DECLARA, sob penas da Lei, nos termos do artigo 4º, inciso VII, da Lei 10.520/02, que cumpre plenamente os requisitos de habilitação exigidos no Edital do Pregão acima mencionado.

Por ser expressão da verdade, firmamos o presente.

Cascavel PR 24 de Outubro de 2022

JOSE CARLOS
DEZEN:49702475015

Assinado de forma digital por JOSE
CARLOS DEZEN:49702475015
Dados: 2022.10.27 08:43:54 -03'00'

JOSE CARLOS DEZEN
RG- 5036764115-RS CPF- 497024750-15
Função:Diretor





Governo do Estado do Paraná
Secretaria da Micro e Pequena Empresa
Junta Comercial do Estado do Paraná



CERTIDÃO SIMPLIFICADA

Sistema Nacional de Registro de Empresas Mercantis - SINREM

Certificamos que as informações abaixo constam dos documentos arquivados nesta Junta Comercial e são vigentes na data da sua expedição.

Nome Empresarial: JMC DISTRIBUIDORA DE PNEUS LTDA			Protocolo: PRC2213462842		
Natureza Jurídica: Sociedade Empresária Limitada					
NIRE (Sede) 41203715989	CNPJ 01.795.704/0001-60	Data de Ato Constitutivo 02/05/1997	Início de Atividade 10/05/1997		
Endereço Completo Rua MARECHAL FLORIANO, Nº 2803, CENTRO - Cascavel/PR - CEP 85801-250					
Objeto Social COMÉRCIO ATACADISTA, VAREJISTA E IMPORTADOR DE PNEUMÁTICOS NOVOS, CÂMARAS DE AR E PROTETORES; COMÉRCIO VAREJISTA DE PEÇAS NOVAS, ACESSÓRIOS E LUBRIFICANTES PARA VEÍCULOS AUTOMOTORES, MÁQUINAS E EQUIPAMENTOS; REPRESENTAÇÕES COMERCIAIS DE PEÇAS E ACESSÓRIOS PARA VEÍCULOS AUTOMOTORES, MÁQUINAS, EQUIPAMENTOS E IMPLEMENTOS AGRÍCOLAS; COMÉRCIO ATACADISTA DE MÁQUINAS DE TERRAPLENAGEM, EMPILHADEIRAS, ESCAVADEIRAS, GUINDASTES, MOTORES ESTACIONÁRIOS, ARADOS, CORTADORAS DE GRAMA, MÁQUINAS E IMPLEMENTOS AGRÍCOLAS, PLANTADEIRAS, PULVERIZADORES, ROÇADEIRAS, SEMEADEIRAS, TRATORES E IMPLEMENTOS AGRÍCOLAS; PEÇAS PARA MÁQUINAS, EQUIPAMENTOS E IMPLEMENTOS AGRÍCOLAS.					
Capital Social R\$ 90.000,00 (noventa mil reais) Capital Integralizado R\$ 90.000,00 (noventa mil reais)		Porte EPP (Empresa de Pequeno Porte)	Prazo de Duração Indeterminado		
Dados do Sócio					
Nome MARINES ZOFIA CZARNOBAY DEZEN	CPF/CNPJ 594.186.720-49	Participação no capital R\$ 45.000,00	Espécie de sócio Sócio	Administrador S	Término do mandato Indeterminado
Nome JOSE CARLOS DEZEN	CPF/CNPJ 497.024.750-15	Participação no capital R\$ 45.000,00	Espécie de sócio Sócio	Administrador S	Término do mandato Indeterminado
Dados do Administrador					
Nome MARINES ZOFIA CZARNOBAY DEZEN	CPF 594.186.720-49	Término do mandato Indeterminado			
Nome JOSE CARLOS DEZEN	CPF 497.024.750-15	Término do mandato Indeterminado			
Último Arquivamento Data 11/08/2018		Número 20185946828	Ato/eventos 002 / 051 - CONSOLIDAÇÃO DE CONTRATO/ESTATUTO		Situação ATIVA Status SEM STATUS

Esta certidão foi emitida automaticamente em 25/10/2022, às 17:03:56 (horário de Brasília).
Se impressa, verificar sua autenticidade no <https://www.empresafacil.pr.gov.br>, com o código ODA1NFUC.



PRC2213462842

LEANDRO MARCOS RAYSEL BISCAIA
Secretário Geral

FICHA TÉCNICA



Modelo:
PNEU AGRÍCOLA [MRT-329] TT

Medida	Capacidade de Lonas	Tipo de Uso	Diâmetro Total (mm)	Largura da Seção (mm)	Carga Máxima a 30km/h	Índice de Carga e Velocidade	Carga Máxima a 40km/h	Índice de Carga e Velocidade	Pressão
8.3-24	8	TT	995	211	925	105 A6	825	101 A8	3.1
9.5-20	12	TT	956	238	1120	112 A6	1000	108 A8	3.6
9.5-24	6	TT	1056	232	950	106 A6	850	102 A8	2.1
9.5-24	8	TT	1056	232	1120	112 A6	1000	108 A8	2.8
11.2-24	10	TT	1105	284	1400	120 A6	1250	116 A8	3.0
12.4-24	12	TT/TL	1160	315	1800	128 A6	1600	124 A8	3.3
12.4-24	6	TT	1160	315	1215	115 A6	1090	111 A8	1.7
12.4-24	14	TT/TL	1160	315	1900	130 A6	1700	126 A8	3.8
12.4-28	6	TT/TL	1260	315	1285	117 A6	1150	113 A8	1.7
12.4-28	12	TT	1260	315	1650	125 A6	1450	121 A8	2.5
12.4-36	12	TT	1465	325	2180	135 A6	1950	131 A8	3.5
12.4-38	14	TT	1524	315	2360	138 A6	2120	134 A8	3.7
13.6-38	14	TT	1565	345	2650	143 A6	2430	139 A8	3.5
14.9-24	12	TT	1265	378	2180	135 A6	2000	132 A8	2.6
13.6-24	14	TT	1209	345	2060	133 A6	1850	129 A8	3.2
13.6-28	12	TT	1310	345	1800	128 A6	1600	124 A8	2.3
14.9-24	6	TT	1265	378	1550	123 A6	1360	119 A8	1.4
14.9-28	8	TT/TL	1365	378	1900	130 A6	1700	126 A8	1.8
14.9-28	12	TT	1365	378	2120	134 A6	1900	130 A8	2.3
16.9-24	8	TT	1335	429	2060	133 A6	1850	129 A8	1.7
16.9-28	14	TT	1435	429	3000	146 A6	2650	142 A8	2.8
16.9-30	12	TT	1485	429	2800	144 A6	2500	139 A8	2.4
18.4-26	12	TT	1450	467	3000	146 A6	2650	142 A8	2.3
18.4-26	16	TT	1450	467	3550	152 A6	3150	148 A8	3.2
18.4-30	12	TT	1545	460	3250	149 A6	2900	145 A8	2.3
18.4-30	14	TT	1545	460	3450	147 A8	3075	147 A8	2.6
18.4-34	12	TT	1650	467	3350	150 A6	3000	146/86	2.3
18.4-34	14	TT/TL	1650	467	3750	154 A6	3350	150 A8	2.6
18.4-38	12	TT	1750	467	3650	153 A6	3250	149 A8	2.3
20.8-38	14	TT	1835	530	4375	159 A6	3875	155 A8	2.4
23.1-26	12	TT	1605	587	3650	153 A6	3250	149 A8	1.7
23.1-30	12	TT/TL	1707	587	3875	155 A6	3450	151 A8	1.7

APLICAÇÃO:



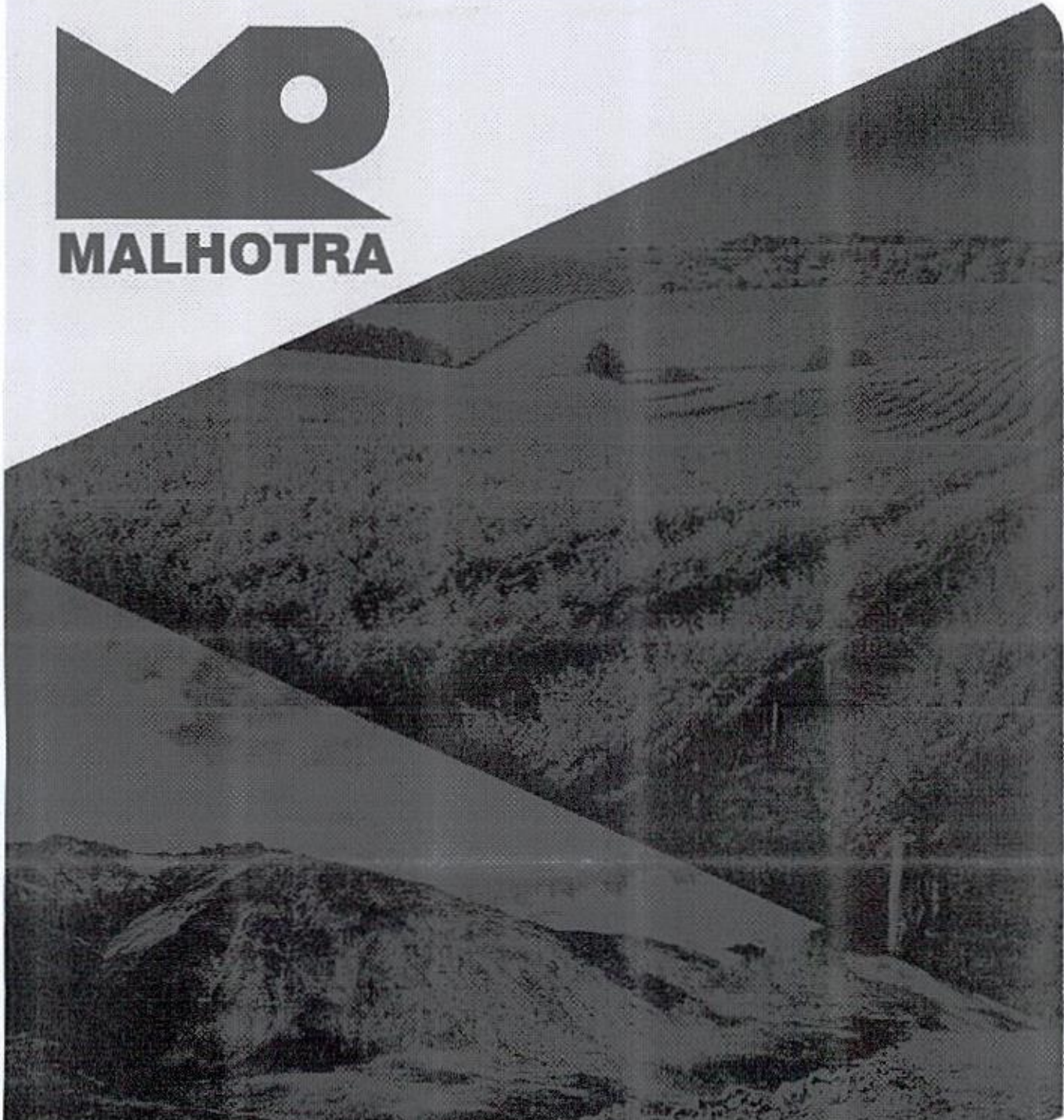

Catálogo de Pneus

19 **OTR e**
AGRÍCOLA



A **Big Tires** é uma marca inovadora que busca atender os clientes com qualidade e eficiência. Nosso objetivo é transmitir segurança, credibilidade e confiança para nossos clientes, oferecendo uma ampla gama de produtos do segmento pneumático e buscando sempre novidades para mercado.

Esta é a filosofia que nos permite comercializar os melhores produtos e prestar um serviço de qualidade, conquistando não só um cliente, mas sim um fiel parceiro de negócios. Com o crescimento expensivo e inclusão de novos negócios, a Big Tires inicia a comercialização de pneus de passeio, ultra alta performance, carga leve e SUV.



O **Grupo Malhotra** foi estabelecido em 1954 e conta com grande reputação na indústria pneumática. Suas atividades são certificadas pela ISO 9001:2008 de acordo com os padrões JAS-ANZ (Joint Accreditation System - Australia & New Zealand). Atualmente, a marca está presente em mais de 65 países, como EUA, Canadá, México, Dinamarca, Espanha e África do Sul.



AGRÍCOLA

MAW 203



Medida	Aplicação	Capacidade de Lonas	Tipo de Uso	Diâmetro Total (mm)	Largura da Seção (mm)	Carga Máxima a 40km/h (R. Livre)	Pressão (bar/psi)	Carga Máx. a 40km/h (Direcional)	Pressão (bar/psi)
6.00-16	I-1	8	TT	712	169	775	4,0/58	850	4,8/70

BENEFÍCIOS E CARACTERÍSTICAS

- Pneu ideal para a agricultura moderna.
- Pneus de Implemento que oferecem alta capacidade de carga com baixa compactação do solo.
- Empregável em serviços tanto fora de estrada quando em superfícies pavimentadas.

MIM 104



Medida	Aplicação	Capacidade de Lonas	Tipo de Uso	Diâmetro Total (mm)	Largura da Seção (mm)	Carga Máxima a 50km/h	ICV	Pressão (bar/psi)
9.5L-14	I-1	8	TT	741	240	1090	111B	3,0/44
11L-15	I-1	12	TT	777	279	1450	121B	3,6/52

BENEFÍCIOS E CARACTERÍSTICAS

- Pneu desenvolvido para alta flutuação.
- Adequado para aplicação fora de estrada e estradas pavimentadas.
- Lonas reforçadas para maior capacidade de carga em implementos agrícolas.
- Composto da banda de rodagem resistente a cortes e rachaduras para maior vida útil.

MIM 374



Medida	Aplicação	Capacidade de Lonas	Tipo de Uso	Diâmetro Total (mm)	Largura da Seção (mm)	Índice de Velocidade	Carga Máxima (kg)	Pressão (bar/psi)
26/12-12	AS/R-1	8	TL	648	307	A3	1250	3,0/44

BENEFÍCIOS E CARACTERÍSTICAS

- Garras multi-angulares e curvadas para melhor tração e auto-limpeza.
- Sulcos adequadamente desenvolvidos para garantir direção confortável e maior tração.
- Lonas fortes e robustas para maior durabilidade.

MRT 329



Medida	Aplicação	Capacidade de Lonas	Tipo de Uso	Diâmetro Total (mm)	Largura da Seção (mm)	Carga Máxima a 30km/h	ICV	Carga Máxima a 40km/h	ICV	Pressão (bar/psi)
12.4-24	R-1	14	TT	1160	315	1900	130 A6	1700	126 A8	3,8/55
12.4-24	R-1	12	TT	1160	315	1800	128 A6	1600	124 A8	3,3/48
12.4-28	R-1	12	TT	1260	315	1650	125 A6	122 A8	122 A8	2,5/36
12.4-36	R-1	12	TT	1465	325	2180	135 A6	1950	131 A8	3,5/51
12.4-38	R-1	14	TT	1524	315	2180	135 A6	1950	131 A8	3,3/48
13.6-38	R-1	14	TT	1524	315	2180	135 A6	1950	131 A8	3,3/48
14.9-24	R-1	12	TT	1265	378	2180	135 A6	2000	132 A8	2,6/38
14.9-28	R-1	12	TT	1365	378	2120	134 A6	1900	130 A8	2,3/33
18.4-30	R-1	12	TT	1545	460	3250	149 A6	2900	145 A8	2,3/33
8.3-24	R-1	8	TT	995	211	925	105 A6	825	101 A8	3,1/45
8.3-24	R-1	10	TT	995	211	1000	108 A6	900	104 A8	3,5/52

BENEFÍCIOS E CARACTERÍSTICAS

- Garras multi-angulares e curvadas para melhor tração e auto-limpeza.
- Maior continuidade das garras nas áreas de contato para uma direção confortável.
- Lonas fortes e robustas para maior durabilidade, mesmo em reboques.
- Composto da banda resistente a cortes e rachaduras para maior durabilidade.

g

ze

[Handwritten signature]

MRT 338



Medida	Aplicação	Capacidade de Lonas	Tipo de Uso	Diâmetro Total (mm)	Largura da Seção (mm)	Carga Máxima a 30km/h (Rolamento Livre)	ICV	Carga Máxima a 40km/h (Direcional)	ICV	Pressão (bar/psi)
14.9-26	R-1	14	TT	1316	378	2430	139 A6	2180	135 A8	3,2/46

BENEFÍCIOS E CARACTERÍSTICAS

- Garras multi-angulares e curvadas para melhor tração e auto-limpeza.
- Maior continuidade das garras nas áreas de contato para uma direção confortável.
- Lonas fortes e robustas para maior durabilidade, mesmo em reboques.
- Composto da banda resistente a cortes e rachaduras para maior durabilidade.

MRT 356



Medida	Aplicação	Capacidade de Lonas	Diâmetro Total (mm)	Largura da Seção (mm)	Carga Máxima a 40km/h (Rolamento Livre)	Pressão (bar/psi)	Carga Máxima a 40km/h (Direcional)	Pressão (bar/psi)
8.00-18	R-1	8	712	169	775	4,7/57	925	4,8/68

BENEFÍCIOS E CARACTERÍSTICAS

- Garras multi-angulares e curvadas para melhor tração e auto-limpeza.
- Maior continuidade das garras nas áreas de contato para uma direção confortável.
- Lonas fortes e robustas para maior durabilidade, mesmo em reboques.
- Composto da banda resistente a cortes e rachaduras para maior durabilidade.

MTF 212



Medida	Aplicação	Capacidade de Lonas	Tipo de Uso	Diâmetro Total (mm)	Largura da Seção (mm)	Carga Máxima a 30km/h (Rolamento Livre)	ICV	Carga Máxima a 40km/h (Direcional)	ICV	Pressão (bar/psi)
6.00-16	F-2	8	TT	735	165	670	94 A6	530	86 A8	4,5/65
6.50-16	F-2	8	TT	760	175	750	98 A6	600	90 A8	4,2/61
7.50-16	F-2	8	TT	805	205	875	103 A6	710	96 A8	54

BENEFÍCIOS E CARACTERÍSTICAS

- Costela central especialmente perfilada para maior penetração e controle de direção.
- Base das costelas adequadamente reforçadas para derrapagem lateral mínima.
- Lonas fortes e robustas para maior durabilidade.
- Composto da banda resistente a cortes e rachaduras para maior durabilidade.

PRINCE 338



Medida	Aplicação	Capacidade de Lonas	Tipo de Uso	Diâmetro Total (mm)	Largura da Seção (mm)	Carga Máxima a 50km/h (Rolamento Livre)	Carga Máxima a 50km/h (Direcional)	Pressão (bar/psi)
600/50-22.5	I-3	16	TL	1170	600	4625	3250	2,6/38

BENEFÍCIOS E CARACTERÍSTICAS

- Garras multi-angulares e curvadas para melhor tração e auto-limpeza.
- Maior continuidade das garras nas áreas de contato para uma direção confortável.
- Lonas fortes e robustas para maior durabilidade, mesmo em reboques.
- Composto da banda resistente a cortes e rachaduras para maior durabilidade.

g

28

OTR

ATU 410



Medida	Aplicação	Capacidade de Lonas	Tipo de Uso	Diâmetro Total (mm)	Largura da Seção (mm)	Carga Máx. a 30km/h (Rolamento Livre)	ICV	Carga Máxima a 40km/h (Direcional)	ICV	Pressão (bar/psi)
12.5/80-18	R-4	12	TL	980	308	2650	142 A6	1850	129 A6	3,7/54

BENEFÍCIOS E CARACTERÍSTICAS

- Boa tração em todas as condições climáticas.
- Boas propriedades auto-limpante.
- Lonas de nylon fortes e robustas para maior durabilidade.
- Composto da banda resistente a cortes e rachaduras para maior durabilidade.

MG2 401



Medida	Aplicação	Capacidade de Lonas	Tipo de Uso	Diâmetro Total (mm)	Largura da Seção (mm)	Carga Máxima a 40km/h	ICV	Pressão (bar)
14.00-24	G-2/L-2	16	TL	1348	362	3650	153 A8	3,5
14.00-24	G-2/L-2	20	TL	1348	362	3875	155 A8	4,0

BENEFÍCIOS E CARACTERÍSTICAS

- Projetado para veículos e maquinário fortes tanto fora de estrada quanto em superfícies pavimentadas.
- Desenho de banda de rodagem espaçada com propriedades auto-limpantes que fornece boa capacidade de tração, resultando em fácil condução em terrenos pesados e enlameados.
- Banda de rodagem larga com grande área de contato para distribuição uniforme do peso contra o solo
- Carcaça resistente e composto da banda especial para resistir a cortes e arranhões em condições de operação severas, garantindo maior vida útil.

MIT 295



Medida	Aplicação	Capacidade de Lonas	Tipo de Uso	Diâmetro Total (mm)	Largura da Seção (mm)	Carga Máxima a 30km/h (Rolamento Livre)	ICV	Carga Máxima a 40km/h (Direcional)	ICV	Pressão (bar/psi)
11L-16	F-3	12	TL	830	279	1400	120 A6	1250	116 A8	4,4/64

BENEFÍCIOS E CARACTERÍSTICAS

- Banda de rodagem especialmente desenvolvida para excelente durabilidade.
- Lonas fortes e robustas para maior durabilidade.
- Composto da banda de rodagem resistente a cortes e rachaduras para maior tempo de vida útil.

ML2 455



Medida	Aplicação	Capacidade de Lonas	Tipo de Uso	Diâmetro Total (mm)	Largura da Seção (mm)	Carga Máxima a 10km/h	ICV	Carga Máxima a 15km/h	ICV	Pressão (bar/psi)
10-16.5	L-2	10	TL	780	263	2120	134 A2	1700	126 A3	5,2/75
12-16.5	L-2	12	TL	780	263	2375	138 A2	1900	130 A3	6,2/90

BENEFÍCIOS E CARACTERÍSTICAS

- Pneus com bandas extra fundas e laterais espessas, providenciando melhor resistência a punção de tração e maior vida útil.
- Protetor da roda especialmente projetado para garantir a integridade do aro contra possíveis danos.
- Lonas mais resistentes para maior capacidade de carga.
- Composto da banda resistente contra cortes e rachaduras.

ML2 464HD



Medida	Aplicação	Capacidade de Lonas	Tipo de Uso	Diâmetro Total (mm)	Largura da Seção (mm)	Carga Máxima a 10km/h	ICV	Carga Máxima a 15km/h	ICV	Pressão (bar/psi)
14-17.5	R-4	14	TL	920	350	3875	155 A2	3075	147 A3	5,5/80

BENEFÍCIOS E CARACTERÍSTICAS

- Design único do sulco com múltiplas curvaturas que oferecem maior quilometragem.
- Lonas mais resistentes para capacidade de carga extra.
- Composto da banda resistente a cortes e rachaduras para maior durabilidade.

MTU 428



Medida	Aplicação	Capacidade de Lonas	Tipo de Uso	Diâmetro Total (mm)	Largura da Seção (mm)	Carga Máxima a 40km/h	ICV	Pressão (bar/psi)
16.9-28	R-4	12	TL	1410	429	3550	152A8	2,6/38
19.5L-24	R-4	12	TL	1325	490	3450	151A8	2,3/33

BENEFÍCIOS E CARACTERÍSTICAS

- Sulcos mais amplos no centro da banda de rodagem projetados para tratores industriais
- Lonas de nylon resistentes para serviços industriais e off road pesados
- Composto da banda resistente a cortes e rachaduras para maior durabilidade

20

OTR

ATU 410



Medida	Aplicação	Capacidade de Lonas	Tipo de Uso	Diâmetro Total (mm)	Largura da Seção (mm)	Carga Máx. a 30km/h (Rolamento Livre)	Carga Máxima a 40km/h (Direcional)	Pressão (bar/psi)
10.5/80-18	R-4	10	S/C	907	274	1950	1360	3,7/54
12.5/80-18	R-4	12	S/C	980	308	2650	1850	3,7/54
12.5/80-18	R-4	14	S/C	980	308	2900	2000	4,3/62

BENEFÍCIOS E CARACTERÍSTICAS

- Boa tração em todas as condições climáticas.
- Boas propriedades auto-limpante.
- Lonas de nylon fortes e robustas para maior durabilidade.
- Composto da banda mais resistente a cortes e rachaduras para maior durabilidade.

ME3 456



Medida	Aplicação	Capacidade de Lonas	Tipo de Uso	Diâmetro Total (mm)	Largura da Seção (mm)	Carga Máxima a 50km/h	Carga Máxima a 10km/h	Pressão (bar/psi)
23.5-25	E-3/L-3	20	S/C	1625	600	7300	10900	3,0/44

BENEFÍCIOS E CARACTERÍSTICAS

- Padrão não-direcional com garras espessas para excelente tração.
- Desenho de lateral mais pesado, com espaçamentos adequados para serviço com temperaturas mais frescas.
- Lonas de nylon pesadas e resistentes para maior capacidade de carga.
- Garras devidamente projetadas com composto especial de banda para maior vida útil.

MG2 401



Medida	Aplicação	Capacidade de Lonas	Tipo de Uso	Diâmetro Total (mm)	Largura da Seção (mm)	Carga Máxima a 40km/h	Pressão (bar/psi)
14.00-24	G-2/L-2	16	S/C	1348	362	3650	3,5/50
14.00-24	G-2/L-2	20	S/C	1348	362	3875	4,0/58
13.00-24	G-2/L-2	16	S/C	1278	333	3150	4,0/58

BENEFÍCIOS E CARACTERÍSTICAS

- Projetado para veículos e maquinário fortes tanto fora de estrada quando em superfícies pavimentadas.
- Desenho de banda de rodagem espaçada com propriedades auto-limpantes que fornece boa capacidade de tração, resultando em fácil condução em terrenos pesados e enlameados.
- Banda de rodagem larga com grande área de contato para distribuição uniforme de peso contra o solo.
- Carcaça resistente e composto da banda especial para maior resistência a cortes e arranhões em condições de operação severas, garantindo maior vida útil.

MG2 402



Medida	Aplicação	Capacidade de Lonas	Tipo de Uso	Diâmetro Total (mm)	Largura da Seção (mm)	Carga Máxima a 40km/h	Pressão (bar)
14.00-24	G-2/L-2	16	S/C	1348	362	3650	2,75/40

BENEFÍCIOS E CARACTERÍSTICAS

- Projetado para veículos e maquinário fortes tanto fora de estrada quando em superfícies pavimentadas.
- Desenho de banda de rodagem espaçada com propriedades auto-limpantes que fornece boa capacidade de tração, resultando em fácil condução em terrenos pesados e enlameados.
- Banda de rodagem larga com grande área de contato para distribuição uniforme de peso contra o solo.
- Carcaça resistente e composto da banda especial para maior resistência a cortes e arranhões em condições de operação severas, garantindo maior vida útil.

MG2 419



Medida	Aplicação	Capacidade de Lonas	Tipo de Uso	Diâmetro Total (mm)	Largura da Seção (mm)	Carga Máxima a 30km/h	Pressão (bar)
17.5-25	G-2	16	S/C	1348	445	3350	2,75/40

BENEFÍCIOS E CARACTERÍSTICAS

- Projetado para veículos e maquinário fortes tanto fora de estrada quando em superfícies pavimentadas.
- Desenho de banda de rodagem espaçada com propriedades auto-limpantes que fornece boa capacidade de tração, resultando em fácil condução em terrenos pesados e enlameados.
- Banda de rodagem larga com grande área de contato para distribuição uniforme de peso contra o solo.
- Carcaça resistente e composto da banda especial para maior resistência a cortes e arranhões em condições de operação severas, garantindo maior vida útil.

DELINTE

PNEUS DE ALTA PERFORMANCE

WE INVENT. YOU DRIVE.

TERMO DE GARANTIA



41. 3278-8200

www.delinte.com.br

9

28

GARANTIA DELINTE

A Garantia Delinte aplica-se à todos os pneus novos da marca Delinte, importados pela GP Imports e comercializados por uma de nossas revendas autorizadas em todo o território nacional. Sua validade se dará após o preenchimento da data de compra, número da Nota Fiscal e carimbo do revendedor. Esta Garantia aplica-se a todo pneu que tenha a marca Delinte e o número de série completo impresso no flanco. Estende-se por um período de 60 meses a contar da data de fabricação do pneu, desde que acompanhado da Nota Fiscal de comercialização.

CASOS EM QUE ESTA GARANTIA NÃO SE APLICA

- Estragos causados por acidentes ou defeitos na estrada (obstáculos, buracos, deformações, etc...).
- Rodagem sem ar ou pressão insuficiente ou em desacordo com a recomendada pelo fabricante do veículo.
- Estragos por montagem ou desmontagem incorretos e sem o devido cuidado.
- Pneus com reparo impróprio (consertos no flanco do Pneu)
- Sentido de rodagem ou lado de montagem incorretos.
- Pneus com marca de patinagem ou frenagem brusca.
- Pneus que apresentam sinais de separação de seus compostos na banda de rodagem, flanco, talão e revestimento interno ocasionados por insuficiência de pressão ou sobrecarga.
- Pneus com desgastes irregulares decorrentes de origem mecânica, tais como alteração no sistema de suspensão, direção e freios, falta de rodízio dos pneus, ou rodízio em desacordo com orientação do fabricante, falta de alinhamento nas rodas...
- Pneus que apresentem arrancamentos dos elementos da banda de rodagem decorrentes de emprego em piso ou condições não previstas em sua utilização.
- Pneus que apresentem desgaste igual ou inferior aos limites técnicos legais em qualquer parte da banda de rodagem.
- Pneus que foram raspados, recauchutados, recapados, redesenhados ou remodelados ou que sofreram adição de algum de material como seladores, substância balanceadoras, enchimentos, material químico para vedação de cortes, etc....
- Pneus que foram enchidos por qualquer substância que não ar ou nitrogênio.
- Pneus contaminados por produtos químicos, óleos, graxas, solventes, etc...
- Pneus montados em carros blindados.
- Pneus da marca Delinte que não tenham sido importado pela GP Imports ou que não tenham o número do Inmetro estampado no flanco do pneu.
- Fraude ou má fé.

g

g

INDENIZAÇÃO

Na ocorrência de danos cobertos pela garantia, a Delinte indenizará com base na profundidade restante da banda de rodagem do pneu avariado no momento do Sinistro. Isto é, quanto menor o desgaste da banda de rodagem, maior será a bonificação e vice-versa. O desgaste da banda de rodagem será calculado levando-se em conta o ponto de maior desgaste, além da profundidade inicial especificada. Em hipótese alguma no caso de utilização da garantia, o proprietário do pneu será reembolsado em espécie (moeda corrente), somente podendo ser indenizado:

- *Mediante a substituição do pneu em questão por outro novo com a mesma especificação, ou por um percentual de bonificação na aquisição de um pneu novo.*
- *Caso no momento da indenização a Delinte não disponha da dimensão e modelo em estoque, esta bonificação poderá ser utilizada posteriormente ou feita por outro pneu de especificação equivalente.*

O PNEU IDEAL PARA SEU VEÍCULO

Para a escolha correta dos pneus para seu veículo, recomendamos que seja consultado o manual do proprietário e/ou uma revenda autorizada Delinte.

MONTAGEM E DESMONTAGEM

Muitos problemas ocorrem devido à montagem e desmontagem imprópria ou sem os devidos cuidados. Para evitar danos neste processo, realize este serviço em um revendedor Delinte.

CALIBRAGEM

A calibragem sempre será recomendada pelo fabricante do veículo. Consulte o manual do proprietário, calibre seus pneus ao menos uma vez ao mês e sempre utilize tampas de válvula, que garantem a integridade do núcleo e evitam a entrada de impurezas no interior das válvulas. Lembre-se de trocar as válvulas em toda nova montagem.

MANUTENÇÃO PERIÓDICA

O **balanceamento** é importante para a durabilidade e para que os pneus tenham um desgaste uniforme. O correto é balancear o pneu imediatamente após a montagem. O **alinhamento** se refere à geometria do veículo: elementos mecânicos que transmitem estabilidade direcional e evitam a fadiga mecânica, conservando os pneus. Deve ser verificada e ajustada se necessário.

g

29

TERMO DE GARANTIA

DADOS DO CLIENTE

Nome:

Cidade:

UF:

Telefone:

Email:

DADOS DO VEÍCULO

Veículo:

Ano:

Placa:

Posição de Rodagem:

DADOS DO PRODUTO

Modelo do Pneu:

Medida:

Nº de Série:

Km Percorrido:

Nº da Nota Fiscal:

g

ze

BRASIL

INMETRO

Site do Inmetro

Sites de Interesse Mapa do Site Ouvidoria Fale com o Inmetro

- Certificados
- Produtos
- Serviços
- Empresas
- Organismos Acreditados

Produtos e Serviços com Conformidade Avaliada

Certificados

Resultado da Consulta:
 18 Certificado(s)
 683 Produtos(s)
 0 Serviços(s)

Página 1

Certificador: IFBQ N° Certificado: 07580-1/2019 Tipo: Produto Emissão: 16/10/2019 Validade: 15/10/2023 Status do Certificado: Ativo Doc.Normativo

CNPJ/CPF	Razão Social / Nome (PF)	Nome fantasia	Endereço	Status	Papel da empresa
03755926000185	GP IMPORTS COMÉRCIO DE PEÇAS E ACESSÓRIOS AUTOMOTIVOS LTDA	GP IMPORTS COMÉRCIO DE PEÇAS E ACESSÓRIO	AV. JUSCELINO KUBITSCHEK DE OLIVEIRA, 365 - GALPÃO 9 10 - CIDADE INDUSTRIAL - CURITIBA, PR - BRASIL Tel: 55.41.3278-8200 Email: fabiano@gpimports.com.br	ATIVO	SOLICITANTE
▼ Marca	▼ Modelo	▼ Importado	▼ Descrição		
DELINTE	165/70R14 81T DH2	SIM	2A2B1C4D3		
DELINTE	185/70R14 88T DH2	SIM	2A2B1C4D3		
DELINTE	195/70R14 91T DH2	SIM	2A2B1C4D3		
DELINTE	225/70R16 103T BANDIT DX-10 A/T	SIM	2A2B1C4D3		
DELINTE	225/70R16 103T DH7 SUV	SIM	2A2B1C4D3		
DELINTE	235/70R16 106T BANDIT DX-10 A/T	SIM	2A2B1C4D3		
DELINTE	265/70R15 112T BANDIT DX-10 A/T	SIM	2A2B1C4D3		

Certificador: IFBQ N° Certificado: 07580-10/2019 Tipo: Produto Emissão: 16/10/2019 Validade: 15/10/2023 Status do Certificado: Ativo Doc.Normativo

CNPJ/CPF	Razão Social / Nome (PF)	Nome fantasia	Endereço	Status	Papel da empresa
03755926000185	GP IMPORTS COMÉRCIO DE PEÇAS E ACESSÓRIOS AUTOMOTIVOS LTDA	GP IMPORTS COMÉRCIO DE PEÇAS E ACESSÓRIO	AV. JUSCELINO KUBITSCHEK DE OLIVEIRA, 365 - GALPÃO 9 10 - CIDADE INDUSTRIAL - CURITIBA, PR - BRASIL Tel: 55.41.3278-8200 Email: fabiano@gpimports.com.br	ATIVO	SOLICITANTE
▼ Marca	▼ Modelo	▼ Importado	▼ Descrição		
DELINTE	215/60R16 99H XL DH2	SIM	2A2B2C6D4		
DELINTE	215/60R17 100H XL DH2	SIM	2A2B2C6D4		
DELINTE	235/60R17 105H XL DH2	SIM	2A2B2C6D4		
DELINTE	255/55R19 111H XL BANDIT DX-10 A/T	SIM	2A2B2C6D4		
DELINTE	255/60R18 112H XL BANDIT DX-10 A/T	SIM	2A2B2C6D4		
DELINTE	255/60R18 112H XL DH7 SUV	SIM	2A2B2C6D4		
DELINTE	265/60R18 114H XL DH7 SUV	SIM	2A2B2C6D4		

g

29

24/01/2021

Produtos Certificados

Certificador: IFBQ N° Certificado: 07580-11/2019 Tipo: Produto Emissão: 16/10/2019 Validade: 15/10/2023 Status do Certificado: Ativo Doc.Normativo

CNPJ/CPF	Razão Social / Nome (PF)	Nome fantasia	Endereço	Status	Papel da empresa
03755926000185	GP IMPORTS COMÉRCIO DE PEÇAS E ACESSÓRIOS AUTOMOTIVOS LTDA	GP IMPORTS COMÉRCIO DE PEÇAS E ACESSÓRIO	AV. JUSCELINO KUBITSCHKE DE OLIVEIRA, 365 - GALPÃO 9 10 - CIDADE INDUSTRIAL - CURITIBA, PR - BRASIL Tel: 55.41.3278-8200 Email: fabiano@gpimports.com.br	ATIVO	SOLICITANTE

▼ Marca	▼ Modelo	▼ Importado	▼ Descrição
DELINTE	185/55R16 87V XL DH2	SIM	2A2B2C6D5
DELINTE	195/55R15 86W XL APEX KING AK01	SIM	FAMÍLIA: 2A2B2C6D5
DELINTE	205/55R15 89W XL APEX KING AK01	SIM	FAMÍLIA: 2A2B2C6D5
DELINTE	205/55ZR16 94W XL APEX KING AK01	SIM	FAMÍLIA: 2A2B2C6D5
DELINTE	205/55ZR16 94W XL DH2	SIM	2A2B2C6D5
DELINTE	205/55ZR17 95W XL DH2	SIM	2A2B2C6D5
DELINTE	215/55R18 99V XL DH2	SIM	2A2B2C6D5
DELINTE	215/55ZR16 97W XL DH2	SIM	2A2B2C6D5
DELINTE	215/55ZR17 98W XL DH2	SIM	2A2B2C6D5
DELINTE	215/60R16 99V XL DH2	SIM	2A2B2C6D5
DELINTE	225/55ZR16 99W XL DH2	SIM	2A2B2C6D5
DELINTE	225/55ZR17 101W XL DH2	SIM	2A2B2C6D5
DELINTE	225/55ZR17 101W XL DH7 SUV	SIM	2A2B2C6D5
DELINTE	225/55ZR17 101W XL THUNDER D7	SIM	2A2B2C6D5
DELINTE	225/55ZR18 102W XL DH2	SIM	2A2B2C6D5
DELINTE	235/55R18 104V XL DH7 SUV	SIM	2A2B2C6D5
DELINTE	235/55R18 104V XL THUNDER D7	SIM	2A2B2C6D5
DELINTE	235/55ZR17 103W XL DH2	SIM	2A2B2C6D5
DELINTE	235/55ZR17 103W XL DH7 SUV	SIM	2A2B2C6D5
DELINTE	235/55ZR17 103W XL THUNDER D7	SIM	2A2B2C6D5
DELINTE	235/55ZR18 104W XL DH2	SIM	2A2B2C6D5
DELINTE	235/55ZR19 105W XL DESERT STORM II DS8	SIM	2A2B2C6D5
DELINTE	235/55ZR20 104W XL DESERT STORM II DS8	SIM	2A2B2C6D5
DELINTE	235/60R18 107V XL DH7 SUV	SIM	2A2B2C6D5
DELINTE	255/55RF18 109V XL DH6-RUN FLAT	SIM	2A2B2C6D5
DELINTE	255/55ZR18 109W XL DH7 SUV	SIM	2A2B2C6D5
DELINTE	255/55ZR18 109W XL THUNDER D7	SIM	2A2B2C6D5
DELINTE	255/55ZR19 111W XL DESERT STORM II DS8	SIM	2A2B2C6D5
DELINTE	255/55ZR20 110W XL DESERT STORM II DS8	SIM	2A2B2C6D5
DELINTE	255/55ZRF19 111Y XL DH6-RUN FLAT	SIM	2A2B2C6D5
DELINTE	255/60R18 112V XL BANDIT DX-10 A/T	SIM	2A2B2C6D5
DELINTE	275/55R20 117V XL DESERT STORM D8	SIM	2A2B2C6D5
DELINTE	275/55R20 117V XL DESERT STORM D8+	SIM	2A2B2C6D5
DELINTE	275/55R20 117V XL DESERT STORM II DS8	SIM	2A2B2C6D5
DELINTE	285/60R18 120V XL DESERT STORM II DS8	SIM	2A2B2C6D5

Certificador: IFBQ N° Certificado: 07580-12/2019 Tipo: Produto Emissão: 16/10/2019 Validade: 15/10/2023 Status do Certificado: Ativo Doc.Normativo

CNPJ/CPF	Razão Social / Nome (PF)	Nome fantasia	Endereço	Status	Papel da empresa
03755926000185	GP IMPORTS COMÉRCIO DE PEÇAS E ACESSÓRIOS	GP IMPORTS COMÉRCIO DE PEÇAS E ACESSÓRIO	AV. JUSCELINO KUBITSCHKE DE OLIVEIRA, 365 - GALPÃO 9 10 -	ATIVO	SOLICITANTE

24/01/2021

Produtos Certificados

AUTOMOTIVOS LTDA

CIDADE INDUSTRIAL - CURITIBA,
PR - BRASIL
Tel: 55.41.3278-8200
Email: fabianolg@gpimports.com.br

▼ Marca	▼ Modelo	▼ Importado	▼ Descrição
DELINTE	205/35R18 81H XL DH2	SIM	2A2B2C7D4
DELINTE	285/40R24 116H XL BANDIT DX-10 A/T	SIM	2A2B2C7D4
DELINTE	285/45R22 116H XL BANDIT DX-10 A/T	SIM	2A2B2C7D4

Certificador: IFBQ Nº Certificado: 07580-13/2019 Tipo: Produto Emissão: 16/10/2019 Validade: 15/10/2023 Status do Certificado: Ativo Doc.Normativo

CNPJ/CPF	Razão Social / Nome (PF)	Nome fantasia	Endereço	Status	Papel da empresa
03755926000185	GP IMPORTS COMÉRCIO DE PEÇAS E ACESSÓRIOS AUTOMOTIVOS LTDA	GP IMPORTS COMÉRCIO DE PEÇAS E ACESSÓRIO	AV. JUSCELINO KUBITSCHEK DE OLIVEIRA, 365 - GALPÃO 9 10 - CIDADE INDUSTRIAL - CURITIBA, PR - BRASIL Tel: 55.41.3278-8200 Email: fabianolg@gpimports.com.br	ATIVO	SOLICITANTE

▼ Marca	▼ Modelo	▼ Importado	▼ Descrição
DELINTE	165/35R17 75V XL DH2	SIM	2A2B2C7D5
DELINTE	165/35R18 85V XL DH2	SIM	2A2B2C7D5
DELINTE	165/40R15 75V XL DH2	SIM	2A2B2C7D5
DELINTE	165/40R17 72V XL DH2	SIM	2A2B2C7D5
DELINTE	165/40R18 85V XL DH2	SIM	2A2B2C7D5
DELINTE	165/45R16 74V XL DH2	SIM	2A2B2C7D5
DELINTE	185/35R17 82V XL DH2	SIM	2A2B2C7D5
DELINTE	185/40ZR17 82W XL DH2	SIM	2A2B2C7D5
DELINTE	195/35ZR18 88W XL DH2	SIM	2A2B2C7D5
DELINTE	195/40ZR17 81W XL DH2	SIM	2A2B2C7D5
DELINTE	195/40ZR17 81W XL THUNDER D7	SIM	2A2B2C7D5
DELINTE	195/45R16 84V XL DH2	SIM	2A2B2C7D5
DELINTE	195/50R16 88V XL DH2	SIM	2A2B2C7D5
DELINTE	195/50ZR16 86W XL APEX KING AK01	SIM	FAMÍLIA: 2A2B2C7D5
DELINTE	195/50ZR16 88W XL APEX KING AK01	SIM	FAMÍLIA: 2A2B2C7D5
DELINTE	205/30ZR20 82W XL DESERT STORM II D58	SIM	2A2B2C7D5
DELINTE	205/40ZR17 84W XL APEX KING AK01	SIM	FAMÍLIA: 2A2B2C7D5
DELINTE	205/40ZR17 84W XL DH2	SIM	2A2B2C7D5
DELINTE	205/40ZR17 84W XL THUNDER D7	SIM	2A2B2C7D5
DELINTE	205/40ZR17 84Y XL D57 SPORT	SIM	2A2B2C7D5
DELINTE	205/40ZR18 86Y XL D57 SPORT	SIM	2A2B2C7D5
DELINTE	205/45ZR16 87W XL DH2	SIM	2A2B2C7D5
DELINTE	205/45ZR17 88W XL DH2	SIM	2A2B2C7D5
DELINTE	205/45ZR17 88W XL THUNDER D7	SIM	2A2B2C7D5
DELINTE	205/50ZR15 89W XL APEX KING AK01	SIM	FAMÍLIA: 2A2B2C7D5
DELINTE	205/50ZR17 93W XL DH2	SIM	2A2B2C7D5
DELINTE	205/50ZR17 93W XL THUNDER D7	SIM	2A2B2C7D5
DELINTE	215/30ZR20 82W XL DESERT STORM II D58	SIM	2A2B2C7D5
DELINTE	215/35ZR18 84W XL DH2	SIM	2A2B2C7D5
DELINTE	215/35ZR18 84W XL THUNDER D7	SIM	2A2B2C7D5
DELINTE	215/35ZR19 85W XL THUNDER D7	SIM	2A2B2C7D5
DELINTE	215/40ZR17 87W XL DH2	SIM	2A2B2C7D5
DELINTE	215/40ZR18 89W XL DH2	SIM	2A2B2C7D5
DELINTE	215/40ZR18 89W XL THUNDER D7	SIM	2A2B2C7D5
DELINTE	215/45ZR16 90W XL APEX KING AK01	SIM	FAMÍLIA: 2A2B2C7D5

24/01/2021

Produtos Certificados

DELINTE	215/45ZR16 90W XL DH2	SIM	2A2B2C7D5
DELINTE	215/45ZR17 91W XL APEX KING AK01	SIM	FAMÍLIA: 2A2B2C7D5
DELINTE	215/45ZR17 91W XL DH2	SIM	2A2B2C7D5
DELINTE	215/45ZR17 91W XL THUNDER D7	SIM	2A2B2C7D5
DELINTE	215/45ZR17 91Y XL DS7 SPORT	SIM	2A2B2C7D5
DELINTE	215/50ZR17 95W XL DH2	SIM	2A2B2C7D5
DELINTE	225/30ZR20 85W XL THUNDER D7	SIM	2A2B2C7D5
DELINTE	225/30ZR22 89W XL THUNDER D7	SIM	2A2B2C7D5
DELINTE	225/35ZR19 88W XL THUNDER D7	SIM	2A2B2C7D5
DELINTE	225/35ZR20 93W XL DESERT STORM II DS8	SIM	2A2B2C7D5
DELINTE	225/35ZR20 93W XL THUNDER D7	SIM	2A2B2C7D5
DELINTE	225/35ZRF19 88W XL DH6-RUN FLAT	SIM	2A2B2C7D5
DELINTE	225/35ZRF19 88Y XL DH6-RUN FLAT	SIM	2A2B2C7D5
DELINTE	225/40ZR18 92W XL APEX KING AK01	SIM	FAMÍLIA: 2A2B2C7D5
DELINTE	225/40ZR18 92W XL DH2	SIM	2A2B2C7D5
DELINTE	225/40ZR18 92W XL THUNDER D7	SIM	2A2B2C7D5
DELINTE	225/40ZR18 92Y XL DS7 SPORT	SIM	2A2B2C7D5
DELINTE	225/40ZR19 93W XL THUNDER D7	SIM	2A2B2C7D5
DELINTE	225/40ZR20 92W XL DESERT STORM II DS8	SIM	2A2B2C7D5
DELINTE	225/45ZR17 94W XL APEX KING AK01	SIM	FAMÍLIA: 2A2B2C7D5
DELINTE	225/45ZR17 94W XL DH2	SIM	2A2B2C7D5
DELINTE	225/45ZR17 94W XL THUNDER D7	SIM	2A2B2C7D5
DELINTE	225/45ZR17 94Y XL DS7 SPORT	SIM	2A2B2C7D5
DELINTE	225/45ZR18 95W XL DH2	SIM	2A2B2C7D5
DELINTE	225/45ZR18 95W XL THUNDER D7	SIM	2A2B2C7D5
DELINTE	225/45ZR18 95Y XL DS7 SPORT	SIM	2A2B2C7D5
DELINTE	225/45ZR19 96W XL THUNDER D7	SIM	2A2B2C7D5
DELINTE	225/50ZR17 98W XL DH2	SIM	2A2B2C7D5
DELINTE	225/50ZR17 98W XL THUNDER D7	SIM	2A2B2C7D5
DELINTE	225/50ZR17 98Y XL DS7 SPORT	SIM	FAMÍLIA: 2A2B2C7D5
DELINTE	225/50ZR18 99W XL DH2	SIM	2A2B2C7D5
DELINTE	235/30ZR22 90W XL THUNDER D7	SIM	2A2B2C7D5
DELINTE	235/35ZR19 91W XL APEX KING AK01	SIM	FAMÍLIA: 2A2B2C7D5
DELINTE	235/35ZR19 91W XL THUNDER D7	SIM	2A2B2C7D5
DELINTE	235/35ZR20 92W XL THUNDER D7	SIM	2A2B2C7D5
DELINTE	235/35ZR20 92Y XL APEX KING AK01	SIM	FAMÍLIA: 2A2B2C7D5
DELINTE	235/40ZR18 95W XL DH2	SIM	2A2B2C7D5
DELINTE	235/40ZR18 95W XL THUNDER D7	SIM	2A2B2C7D5
DELINTE	235/40ZR18 95Y XL DS7 SPORT	SIM	2A2B2C7D5
DELINTE	235/40ZR19 96W XL APEX KING AK01	SIM	FAMÍLIA: 2A2B2C7D5
DELINTE	235/40ZR19 96W XL THUNDER D7	SIM	2A2B2C7D5
DELINTE	235/40ZR19 98Y XL DH2	SIM	2A2B2C7D5
DELINTE	235/45ZR17 97W XL APEX KING AK01	SIM	FAMÍLIA: 2A2B2C7D5
DELINTE	235/45ZR17 97W XL DH2	SIM	2A2B2C7D5
DELINTE	235/45ZR17 97W XL THUNDER D7	SIM	2A2B2C7D5
DELINTE	235/45ZR18 98W XL DESERT STORM II DS8	SIM	2A2B2C7D5
DELINTE	235/45ZR18 98W XL DH2	SIM	2A2B2C7D5
DELINTE	235/45ZR18 98Y XL DS7 SPORT	SIM	FAMÍLIA: 2A2B2C7D5
DELINTE	235/50ZR18 101W XL DH2	SIM	2A2B2C7D5
DELINTE	235/50ZR18 101W XL DH7 SUV	SIM	2A2B2C7D5
DELINTE	235/50ZR18 101W XL THUNDER D7	SIM	2A2B2C7D5

24/01/2021

Produtos Certificados

DELINTE	235/50ZR18 101Y XL DS7 SPORT	SIM	FAMÍLIA: 2A2B2C7D5
DELINTE	235/50ZRF18 101W XL DH6-RUN FLAT	SIM	2A2B2C7D5
DELINTE	245/25ZR24 101W XL DESERT STORM II DS8	SIM	2A2B2C7D5
DELINTE	245/30ZR20 97W XL THUNDER D7	SIM	2A2B2C7D5
DELINTE	245/30ZR22 95W XL DESERT STORM II DS8	SIM	2A2B2C7D5
DELINTE	245/30ZR22 95W XL THUNDER D7	SIM	2A2B2C7D5
DELINTE	245/30ZR24 103Y XL DESERT STORM II DS8	SIM	2A2B2C7D5
DELINTE	245/35ZR18 92W XL DESERT STORM II DS8	SIM	2A2B2C7D5
DELINTE	245/35ZR18 92W XL DH2	SIM	2A2B2C7D5
DELINTE	245/35ZR19 97W XL THUNDER D7	SIM	2A2B2C7D5
DELINTE	245/35ZR20 95W XL DESERT STORM II DS8	SIM	2A2B2C7D5
DELINTE	245/35ZR20 95W XL THUNDER D7	SIM	2A2B2C7D5
DELINTE	245/35ZR20 95Y XL APEX KING AK01	SIM	FAMÍLIA: 2A2B2C7D5
DELINTE	245/35ZR21 100Y XL DH2	SIM	2A2B2C7D5
DELINTE	245/35ZR21 96Y XL APEX KING AK01	SIM	FAMÍLIA: 2A2B2C7D5
DELINTE	245/35ZR21 96Y XL DESERT STORM II DS8	SIM	2A2B2C7D5
DELINTE	245/35ZR21 96Y XL DH2	SIM	2A2B2C7D5
DELINTE	245/40ZR17 95W XL DH2	SIM	2A2B2C7D5
DELINTE	245/40ZR17 95W XL THUNDER D7	SIM	2A2B2C7D5
DELINTE	245/40ZR17 95Y XL DS7 SPORT	SIM	2A2B2C7D5
DELINTE	245/40ZR18 97W XL APEX KING AK01	SIM	FAMÍLIA: 2A2B2C7D5
DELINTE	245/40ZR18 97W XL DESERT STORM II DS8	SIM	2A2B2C7D5
DELINTE	245/40ZR18 97W XL DH2	SIM	2A2B2C7D5
DELINTE	245/40ZR18 97W XL THUNDER D7	SIM	2A2B2C7D5
DELINTE	245/40ZR18 97Y XL DS7 SPORT	SIM	2A2B2C7D5
DELINTE	245/40ZR19 98W XL THUNDER D7	SIM	2A2B2C7D5
DELINTE	245/40ZR20 99W XL THUNDER D7	SIM	2A2B2C7D5
DELINTE	245/40ZR21 100Y XL DESERT STORM II DS8	SIM	2A2B2C7D5
DELINTE	245/40ZRF19 98W XL DH6-RUN FLAT	SIM	2A2B2C7D5
DELINTE	245/40ZRF20 99Y XL DH6-RUN FLAT	SIM	2A2B2C7D5
DELINTE	245/45R20 103W XL DESERT STORM D8+	SIM	2A2B2C7D5
DELINTE	245/45R20 108W XL DESERT STORM D8+	SIM	2A2B2C7D5
DELINTE	245/45ZR17 99W XL DH2	SIM	2A2B2C7D5
DELINTE	245/45ZR17 99W XL THUNDER D7	SIM	2A2B2C7D5
DELINTE	245/45ZR18 100W XL DH2	SIM	2A2B2C7D5
DELINTE	245/45ZR18 100Y XL DH2	SIM	2A2B2C7D5
DELINTE	245/45ZR18 100Y XL THUNDER D7	SIM	2A2B2C7D5
DELINTE	245/45ZR19 102Y XL DH2	SIM	2A2B2C7D5
DELINTE	245/45ZR20 103W XL DESERT STORM D8+	SIM	2A2B2C7D5
DELINTE	245/45ZR20 103W XL DESERT STORM II DS8	SIM	2A2B2C7D5
DELINTE	245/45ZR20 108W XL DESERT STORM II DS8	SIM	2A2B2C7D5
DELINTE	245/45ZR21 107W XL DESERT STORM II DS8	SIM	2A2B2C7D5
DELINTE	245/45ZRF20 103W XL DH6-RUN FLAT	SIM	FAMÍLIA: 2A2B2C7D5
DELINTE	255/30ZR20 92W XL DESERT STORM II DS8	SIM	2A2B2C7D5
DELINTE	255/30ZR20 92W XL THUNDER D7	SIM	2A2B2C7D5
DELINTE	255/30ZR22 95Y XL DESERT STORM II DS8	SIM	2A2B2C7D5
DELINTE	255/30ZR22 95Y XL THUNDER D7	SIM	2A2B2C7D5

24/01/2021

Produtos Certificados

DELINTE	255/30ZR24 102W XL DESERT STORM D8+	SIM	2A2B2C7D5
DELINTE	255/30ZR24 102W XL DESERT STORM II DS8	SIM	2A2B2C7D5
DELINTE	255/30ZR24 97W XL DESERT STORM D8	SIM	2A2B2C7D5
DELINTE	255/30ZR24 97W XL DESERT STORM D8+	SIM	2A2B2C7D5
DELINTE	255/30ZR26 105W XL DESERT STORM D8+	SIM	2A2B2C7D5
DELINTE	255/30ZR26 105W XL DESERT STORM II DS8	SIM	2A2B2C7D5
DELINTE	255/30ZR26 99W XL DESERT STORM D8	SIM	2A2B2C7D5
DELINTE	255/30ZR26 99W XL DESERT STORM D8+	SIM	2A2B2C7D5
DELINTE	255/30ZRF19 91Y XL DH6-RUN FLAT	SIM	2A2B2C7D5
DELINTE	255/35ZR18 94W XL DH2	SIM	2A2B2C7D5
DELINTE	255/35ZR18 94W XL THUNDER D7	SIM	2A2B2C7D5
DELINTE	255/35ZR18 94Y XL DS7 SPORT	SIM	2A2B2C7D5
DELINTE	255/35ZR19 96W XL THUNDER D7	SIM	2A2B2C7D5
DELINTE	255/35ZR19 96Y XL DS7 SPORT	SIM	2A2B2C7D5
DELINTE	255/35ZR20 97W XL THUNDER D7	SIM	2A2B2C7D5
DELINTE	255/35ZR20 97Y XL APEX KING AK01	SIM	FAMÍLIA: 2A2B2C7D5
DELINTE	255/40ZR18 99W XL DH2	SIM	2A2B2C7D5
DELINTE	255/40ZR18 99W XL THUNDER D7	SIM	2A2B2C7D5
DELINTE	255/40ZR18 99Y XL DS7 SPORT	SIM	2A2B2C7D5
DELINTE	255/40ZR19 100W XL THUNDER D7	SIM	2A2B2C7D5
DELINTE	255/40ZR19 100Y XL DESERT STORM II DS8	SIM	2A2B2C7D5
DELINTE	255/40ZR19 101Y XL DH2	SIM	2A2B2C7D5
DELINTE	255/40ZR21 102Y XL APEX KING AK01	SIM	FAMÍLIA: 2A2B2C7D5
DELINTE	255/45ZR20 105W XL THUNDER D7	SIM	2A2B2C7D5
DELINTE	255/50ZR19 107W XL DESERT STORM II DS8	SIM	2A2B2C7D5
DELINTE	255/50ZR19 107Y XL DESERT STORM II DS8	SIM	2A2B2C7D5
DELINTE	255/50ZR20 109Y XL DESERT STORM II DS8	SIM	2A2B2C7D5
DELINTE	265/30ZR19 93W XL THUNDER D7	SIM	2A2B2C7D5
DELINTE	265/30ZR22 97W XL THUNDER D7	SIM	2A2B2C7D5
DELINTE	265/35ZR18 97W XL APEX KING AK01	SIM	FAMÍLIA: 2A2B2C7D5
DELINTE	265/35ZR19 98W XL APEX KING AK01	SIM	FAMÍLIA: 2A2B2C7D5
DELINTE	265/35ZR19 99Y XL DH2	SIM	2A2B2C7D5
DELINTE	265/35ZR20 101Y XL DH2	SIM	2A2B2C7D5
DELINTE	265/35ZR20 99Y XL APEX KING AK01	SIM	FAMÍLIA: 2A2B2C7D5
DELINTE	265/35ZR21 101Y XL APEX KING AK01	SIM	FAMÍLIA: 2A2B2C7D5
DELINTE	265/35ZR22 102W XL DESERT STORM D8	SIM	2A2B2C7D5
DELINTE	265/35ZR22 102W XL DESERT STORM D8+	SIM	2A2B2C7D5
DELINTE	265/35ZR22 102W XL DESERT STORM II DS8	SIM	2A2B2C7D5
DELINTE	265/35ZR22 102Y XL APEX KING AK01	SIM	FAMÍLIA: 2A2B2C7D5
DELINTE	265/35ZR22 106W XL DESERT STORM D8+	SIM	2A2B2C7D5
DELINTE	265/35ZR22 106W XL DESERT STORM II DS8	SIM	2A2B2C7D5
DELINTE	265/40R22 106V XL DESERT STORM D8	SIM	2A2B2C7D5
DELINTE	265/40R22 106V XL DESERT STORM D8+	SIM	2A2B2C7D5
DELINTE	265/40R22 106V XL DESERT STORM II DS8	SIM	2A2B2C7D5
DELINTE	265/40R22 110V XL DESERT STORM D8+	SIM	2A2B2C7D5
DELINTE	265/40R22 110V XL DESERT STORM II DS8	SIM	2A2B2C7D5

24/01/2021

Produtos Certificados

DELINTE	265/40ZR18 101Y XL DESERT STORM II D58	SIM	2A2B2C7D5
DELINTE	265/40ZR21 105Y XL DESERT STORM II D58	SIM	2A2B2C7D5
DELINTE	265/40ZR22 106Y XL DESERT STORM II D58	SIM	2A2B2C7D5
DELINTE	265/45R22 109V XL DESERT STORM II D58	SIM	2A2B2C7D5
DELINTE	265/46ZR20 108Y XL DESERT STORM II D58	SIM	2A2B2C7D5
DELINTE	265/50ZR19 110W XL DESERT STORM II D58	SIM	2A2B2C7D5
DELINTE	265/50ZR19 110Y XL DESERT STORM II D58	SIM	2A2B2C7D5
DELINTE	265/50ZR20 111W XL DESERT STORM II D58	SIM	2A2B2C7D5
DELINTE	275/20R30 112V XL DESERT STORM D8	SIM	2A2B2C7D5
DELINTE	275/20R30 114V XL DESERT STORM D8+	SIM	2A2B2C7D5
DELINTE	275/20R30 114V XL DESERT STORM II D58	SIM	2A2B2C7D5
DELINTE	275/25ZR24 102W XL DESERT STORM D8+	SIM	2A2B2C7D5
DELINTE	275/25ZR24 102W XL DESERT STORM II D58	SIM	2A2B2C7D5
DELINTE	275/25ZR24 95W XL DESERT STORM D8	SIM	2A2B2C7D5
DELINTE	275/25ZR24 95W XL DESERT STORM D8+	SIM	2A2B2C7D5
DELINTE	275/25ZR26 102W XL DESERT STORM D8+	SIM	2A2B2C7D5
DELINTE	275/25ZR26 102W XL DESERT STORM II D58	SIM	2A2B2C7D5
DELINTE	275/25ZR26 98W XL DESERT STORM D8+	SIM	2A2B2C7D5
DELINTE	275/25ZR28 110W XL DESERT STORM D8+	SIM	2A2B2C7D5
DELINTE	275/25ZR28 114W XL DESERT STORM D8+	SIM	2A2B2C7D5
DELINTE	275/25ZR28 114W XL DESERT STORM II D58	SIM	2A2B2C7D5
DELINTE	275/25ZR30 108W XL DESERT STORM D8+	SIM	2A2B2C7D5
DELINTE	275/25ZR30 114W XL DESERT STORM D8+	SIM	2A2B2C7D5
DELINTE	275/25ZR30 114W XL DESERT STORM II D58	SIM	2A2B2C7D5
DELINTE	275/30ZR19 96W XL DESERT STORM II D58	SIM	2A2B2C7D5
DELINTE	275/30ZR19 96W XL THUNDER D7	SIM	2A2B2C7D5
DELINTE	275/30ZR20 97W XL DESERT STORM II D58	SIM	2A2B2C7D5
DELINTE	275/30ZR20 97W XL THUNDER D7	SIM	2A2B2C7D5
DELINTE	275/30ZR21 102Y XL DH2	SIM	2A2B2C7D5
DELINTE	275/30ZR24 110W XL DESERT STORM D8	SIM	2A2B2C7D5
DELINTE	275/30ZR24 110W XL DESERT STORM D8+	SIM	2A2B2C7D5
DELINTE	275/30ZR24 110W XL DESERT STORM II D58	SIM	2A2B2C7D5
DELINTE	275/30ZRF20 97Y XL DH6-RUN FLAT	SIM	2A2B2C7D5
DELINTE	275/35ZR19 100W XL APEX KING AK01	SIM	FAMÍLIA: 2A2B2C7D5
DELINTE	275/35ZR19 100W XL DESERT STORM II D58	SIM	2A2B2C7D5
DELINTE	275/35ZR19 100W XL THUNDER D7	SIM	2A2B2C7D5
DELINTE	275/35ZR20 102W XL THUNDER D7	SIM	2A2B2C7D5
DELINTE	275/35ZRF19 100W XL DH6-RUN FLAT	SIM	2A2B2C7D5
DELINTE	275/35ZRF20 102Y XL DH6-RUN FLAT	SIM	2A2B2C7D5
DELINTE	275/40ZR19 103Y XL DH2	SIM	2A2B2C7D5
DELINTE	275/40ZR20 106W XL DESERT STORM D8	SIM	2A2B2C7D5
DELINTE	275/40ZR20 106W XL DESERT STORM D8+	SIM	2A2B2C7D5

24/01/2021

Produtos Certificados

DELINTE	275/40ZR20 106W XL DESERT STORM II DS8	SIM	2A2B2C7D5
DELINTE	275/40ZR20 108W XL DESERT STORM D8+	SIM	2A2B2C7D5
DELINTE	275/40ZR20 108W XL DESERT STORM II DS8	SIM	2A2B2C7D5
DELINTE	275/40ZR21 109W XL DESERT STORM II DS8	SIM	2A2B2C7D5
DELINTE	275/40ZR22 106Y XL DS7 SPORT	SIM	2A2B2C7D5
DELINTE	275/40ZRF20 106W XL DH6-RUN FLAT	SIM	2A2B2C7D5
DELINTE	275/45R20 110V XL DESERT STORM D8	SIM	2A2B2C7D5
DELINTE	275/45R20 110V XL DESERT STORM D8+	SIM	2A2B2C7D5
DELINTE	275/45R20 114V XL DESERT STORM D8+	SIM	2A2B2C7D5
DELINTE	275/45R20 114V XL DESERT STORM II DS8	SIM	2A2B2C7D5
DELINTE	275/45R22 112V XL DESERT STORM D8	SIM	2A2B2C7D5
DELINTE	275/45R22 112V XL DESERT STORM D8+	SIM	2A2B2C7D5
DELINTE	275/45R22 112V XL DESERT STORM II DS8	SIM	2A2B2C7D5
DELINTE	275/45R22 114V XL DESERT STORM D8+	SIM	2A2B2C7D5
DELINTE	275/45R22 114V XL DESERT STORM II DS8	SIM	2A2B2C7D5
DELINTE	275/45ZR20 110Y XL DESERT STORM II DS8	SIM	2A2B2C7D5
DELINTE	275/45ZR21 110Y XL DESERT STORM II DS8	SIM	2A2B2C7D5
DELINTE	275/50ZR20 113W XL DESERT STORM II DS8	SIM	2A2B2C7D5
DELINTE	285/25ZR22 95W XL THUNDER D7	SIM	2A2B2C7D5
DELINTE	285/30ZR20 99W XL THUNDER D7	SIM	2A2B2C7D5
DELINTE	285/30ZR21 100Y XL DESERT STORM II DS8	SIM	2A2B2C7D5
DELINTE	285/30ZR21 100Y XL DH2	SIM	2A2B2C7D5
DELINTE	285/35ZR18 101W XL APEX KING AK01	SIM	FAMÍLIA: 2A2B2C7D5
DELINTE	285/35ZR18 101W XL DESERT STORM II DS8	SIM	2A2B2C7D5
DELINTE	285/35ZR19 101Y XL DH2	SIM	2A2B2C7D5
DELINTE	285/35ZR19 103W XL APEX KING AK01	SIM	FAMÍLIA: 2A2B2C7D5
DELINTE	285/35ZR20 104Y XL APEX KING AK01	SIM	FAMÍLIA: 2A2B2C7D5
DELINTE	285/35ZR21 105Y XL APEX KING AK01	SIM	FAMÍLIA: 2A2B2C7D5
DELINTE	285/35ZR21 108Y XL DESERT STORM II DS8	SIM	2A2B2C7D5
DELINTE	285/35ZR22 106W XL DESERT STORM D8	SIM	2A2B2C7D5
DELINTE	285/35ZR22 106W XL DESERT STORM D8+	SIM	2A2B2C7D5
DELINTE	285/35ZR22 106W XL DESERT STORM II DS8	SIM	2A2B2C7D5
DELINTE	285/35ZR22 106Y XL APEX KING AK01	SIM	FAMÍLIA: 2A2B2C7D5
DELINTE	285/35ZR22 106Y XL DESERT STORM II DS8	SIM	2A2B2C7D5
DELINTE	285/35ZR22 110W XL DESERT STORM D8+	SIM	2A2B2C7D5
DELINTE	285/35ZR22 110W XL DESERT STORM II DS8	SIM	2A2B2C7D5
DELINTE	285/35ZR23 107Y XL APEX KING AK01	SIM	FAMÍLIA: 2A2B2C7D5
DELINTE	285/40R22 110V XL DESERT STORM II DS8	SIM	2A2B2C7D5
DELINTE	285/40R24 118V XL DESERT STORM II DS8	SIM	2A2B2C7D5
DELINTE	285/40ZR22 110W XL DESERT STORM II DS8	SIM	2A2B2C7D5
DELINTE	285/40ZR22 110Y XL APEX KING AK01	SIM	FAMÍLIA: 2A2B2C7D5
DELINTE	285/45R22 114V XL DESERT STORM D8	SIM	2A2B2C7D5
DELINTE	285/45R22 114V XL DESERT STORM D8+	SIM	2A2B2C7D5
DELINTE	285/45R22 116V XL DESERT STORM D8+	SIM	2A2B2C7D5

24/01/2021

Produtos Certificados

DELINTE	285/45R22 116V XL DESERT STORM II DS8	SIM	2A2B2C7D5
DELINTE	285/45ZR19 107Y XL DESERT STORM II DS8	SIM	2A2B2C7D5
DELINTE	285/45ZR21 113Y XL APEX KING AK01	SIM	FAMÍLIA: 2A2B2C7D5
DELINTE	285/45ZRF19 111W XL DH6-RUN FLAT	SIM	2A2B2C7D5
DELINTE	295/25ZR24 109Y XL DESERT STORM II DS8	SIM	2A2B2C7D5
DELINTE	295/25ZR28 103Y XL DESERT STORM D8	SIM	2A2B2C7D5
DELINTE	295/25ZR28 103Y XL DESERT STORM D8+	SIM	2A2B2C7D5
DELINTE	295/25ZR28 116Y XL DESERT STORM D8+	SIM	2A2B2C7D5
DELINTE	295/25ZR28 116Y XL DESERT STORM II DS8	SIM	2A2B2C7D5
DELINTE	295/30ZR19 100W XL APEX KING AK01	SIM	FAMÍLIA: 2A2B2C7D5
DELINTE	295/30ZR20 105Y XL DH2	SIM	2A2B2C7D5
DELINTE	295/30ZR21 102Y XL APEX KING AK01	SIM	FAMÍLIA: 2A2B2C7D5
DELINTE	295/30ZR22 110W XL DESERT STORM II DS8	SIM	2A2B2C7D5
DELINTE	295/30ZR26 107W XL DESERT STORM D8	SIM	2A2B2C7D5
DELINTE	295/30ZR26 107W XL DESERT STORM D8+	SIM	2A2B2C7D5
DELINTE	295/30ZR26 114W XL DESERT STORM D8+	SIM	2A2B2C7D5
DELINTE	295/30ZR26 114W XL DESERT STORM II DS8	SIM	2A2B2C7D5
DELINTE	295/35R24 110V XL DESERT STORM D8	SIM	2A2B2C7D5
DELINTE	295/35R24 110V XL DESERT STORM D8+	SIM	2A2B2C7D5
DELINTE	295/35R24 114V XL DESERT STORM D8+	SIM	2A2B2C7D5
DELINTE	295/35R24 114V XL DESERT STORM II DS8	SIM	2A2B2C7D5
DELINTE	295/35ZR20 105Y XL APEX KING AK01	SIM	FAMÍLIA: 2A2B2C7D5
DELINTE	295/35ZR21 107Y XL DESERT STORM II DS8	SIM	2A2B2C7D5
DELINTE	295/35ZR21 109Y XL DESERT STORM II DS8	SIM	2A2B2C7D5
DELINTE	295/40ZR20 108Y XL DESERT STORM II DS8	SIM	2A2B2C7D5
DELINTE	295/40ZR21 111W XL DESERT STORM II DS8	SIM	2A2B2C7D5
DELINTE	295/40ZR21 111Y XL DESERT STORM II DS8	SIM	2A2B2C7D5
DELINTE	305/25ZR20 97W XL THUNDER D7	SIM	2A2B2C7D5
DELINTE	305/25ZR22 103Y XL THUNDER D7	SIM	2A2B2C7D5
DELINTE	305/25ZR32 108W XL DESERT STORM D8+	SIM	2A2B2C7D5
DELINTE	305/25ZR32 114W XL DESERT STORM D8+	SIM	2A2B2C7D5
DELINTE	305/25ZR32 114W XL DESERT STORM II DS8	SIM	2A2B2C7D5
DELINTE	305/30ZR18 101W XL APEX KING AK01	SIM	FAMÍLIA: 2A2B2C7D5
DELINTE	305/30ZR19 102W XL APEX KING AK01	SIM	FAMÍLIA: 2A2B2C7D5
DELINTE	305/30ZR20 103Y XL APEX KING AK01	SIM	FAMÍLIA: 2A2B2C7D5
DELINTE	305/30ZR21 104Y XL APEX KING AK01	SIM	FAMÍLIA: 2A2B2C7D5
DELINTE	305/30ZR26 109W XL DESERT STORM D8	SIM	2A2B2C7D5
DELINTE	305/30ZR26 109W XL DESERT STORM D8+	SIM	2A2B2C7D5
DELINTE	305/30ZR26 116W XL DESERT STORM D8+	SIM	2A2B2C7D5
DELINTE	305/30ZR26 116W XL DESERT STORM II DS8	SIM	2A2B2C7D5
DELINTE	305/35R24 112V XL DESERT STORM D8	SIM	2A2B2C7D5
DELINTE	305/35R24 112V XL DESERT STORM D8+	SIM	2A2B2C7D5
DELINTE	305/35R24 114V XL DESERT STORM D8+	SIM	2A2B2C7D5
DELINTE	305/35R24 114V XL DESERT STORM II	SIM	2A2B2C7D5

24/01/2021

Produtos Certificados

	DSB		
DELINTE	305/40R22 114V XL DESERT STORM D8	SIM	2A2B2C7D5
DELINTE	305/40R22 114V XL DESERT STORM D8+	SIM	2A2B2C7D5
DELINTE	305/40R22 114V XL DESERT STORM II DSB	SIM	2A2B2C7D5
DELINTE	305/40ZR20 112Y XL DESERT STORM II DSB	SIM	2A2B2C7D5
DELINTE	305/45R22 118V XL DESERT STORM D8	SIM	2A2B2C7D5
DELINTE	305/45R22 118V XL DESERT STORM D8+	SIM	2A2B2C7D5
DELINTE	305/45R22 118V XL DESERT STORM II DSB	SIM	2A2B2C7D5
DELINTE	315/30ZR22 107Y XL DESERT STORM II DSB	SIM	2A2B2C7D5
DELINTE	315/35ZR20 110W XL DESERT STORM D8	SIM	2A2B2C7D5
DELINTE	315/35ZR20 110W XL DESERT STORM D8+	SIM	2A2B2C7D5
DELINTE	315/35ZR20 110W XL DESERT STORM II DSB	SIM	2A2B2C7D5
DELINTE	315/35ZRF20 110W XL DH6-RUN FLAT	SIM	2A2B2C7D5
DELINTE	315/40ZR21 115Y XL APEX KING AK01	SIM	FAMÍLIA: 2A2B2C7D5
DELINTE	325/30ZR21 108Y XL APEX KING AK01	SIM	FAMÍLIA: 2A2B2C7D5
DELINTE	325/30ZR21 110Y XL DESERT STORM II DSB	SIM	2A2B2C7D5
DELINTE	325/30ZR23 109Y XL APEX KING AK01	SIM	FAMÍLIA: 2A2B2C7D5
DELINTE	325/35ZR22 114Y XL APEX KING AK01	SIM	FAMÍLIA: 2A2B2C7D5
DELINTE	335/25ZR21 107Y XL APEX KING AK01	SIM	FAMÍLIA: 2A2B2C7D5
DELINTE	335/25ZR22 105W XL DH2	SIM	2A2B2C7D5
DELINTE	335/25ZR22 105Y XL APEX KING AK01	SIM	FAMÍLIA: 2A2B2C7D5
DELINTE	335/30ZR19 107W XL APEX KING AK01	SIM	FAMÍLIA: 2A2B2C7D5
DELINTE	335/30ZR20 105Y XL APEX KING AK01	SIM	FAMÍLIA: 2A2B2C7D5

Certificador: IFBQ Nº Certificado: 07580-2/2019 Tipo: Produto Emissão: 16/10/2019 Validade: 15/10/2023 Status do Certificado: Ativo Doc.Normativo

CNPJ/CPF	Razão Social / Nome (PF)	Nome fantasia	Endereço	Status	Papel da empresa
03755926000185	GP IMPORTS COMÉRCIO DE PEÇAS E ACESSÓRIOS AUTOMOTIVOS LTDA	GP IMPORTS COMÉRCIO DE PEÇAS E ACESSÓRIO	AV. JUSCELINO KUBITSCHEK DE OLIVEIRA, 365 - GALPÃO 9 10 - CIDADE INDUSTRIAL - CURITIBA, PR - BRASIL Tel: 55.41.3278-8200 Email: fabianolg@gpimports.com.br	ATIVO	SOLICITANTE

▼ Marca	▼ Modelo	▼ Importado	▼ Descrição
DELINTE	165/70R14 81H DH2	SIM	2A2B1C4D4
DELINTE	175/70R13 82H DH2	SIM	2A2B1C4D4
DELINTE	185/70R14 88H DH2	SIM	2A2B1C4D4
DELINTE	195/70R14 91H DH2	SIM	2A2B1C4D4
DELINTE	205/70R15 96H BANDIT DX-10 A/T	SIM	2A2B1C4D4
DELINTE	205/70R16 98H DH2	SIM	2A2B1C4D4
DELINTE	215/70R15 98H DH2	SIM	2A2B1C4D4
DELINTE	215/70R16 100H DH2	SIM	2A2B1C4D4
DELINTE	215/70R16 100H DH7 SUV	SIM	2A2B1C4D4
DELINTE	225/70R16 103H DH7 SUV	SIM	2A2B1C4D4
DELINTE	235/70R16 106H DH7 SUV	SIM	2A2B1C4D4
DELINTE	245/70R16 107H BANDIT DX-10 A/T	SIM	2A2B1C4D4
DELINTE	245/70R17 110H DH7 SUV	SIM	2A2B1C4D4
DELINTE	255/70R16 109H DH7 SUV	SIM	2A2B1C4D4
DELINTE	255/70R17 112H DH7 SUV	SIM	2A2B1C4D4
DELINTE	255/70R18 113H DH7 SUV	SIM	2A2B1C4D4
DELINTE	265/70R16 112H DH7 SUV	SIM	2A2B1C4D4

24/01/2021

Produtos Certificados

DELINTE 265/70R17 115H DH7 SUV SIM 2A2B1C4D4

Certificador: IFBQ Nº Certificado: **07580-3/2019** Tipo: Produto Emissão: 16/10/2019 Validade: 15/10/2023 Status do Certificado: Ativo Doc.Normativo

CNPJ/CPF	Razão Social / Nome (PF)	Nome fantasia	Endereço	Status	Papel da empresa
03755926000185	GP IMPORTS COMÉRCIO DE PEÇAS E ACESSÓRIOS AUTOMOTIVOS LTDA	GP IMPORTS COMÉRCIO DE PEÇAS E ACESSÓRIO	AV. JUSCELINO KUBITSCHEK DE OLIVEIRA, 365 - GALPÃO 9 10 - CIDADE INDUSTRIAL - CURITIBA, PR - BRASIL Tel: 55.41.3278-8200 Email: fabianolg@gpimports.com.br	ATIVO	SOLICITANTE
▼ Marca	▼ Modelo	▼ Importado	▼ Descrição		
DELINTE	165/65R14 79H DH2	SIM	2A2B1C5D4		
DELINTE	175/65R14 82H DH2	SIM	2A2B1C5D4		
DELINTE	175/65R15 84H DH2	SIM	2A2B1C5D4		
DELINTE	185/65R14 86H DH2	SIM	2A2B1C5D4		
DELINTE	185/65R15 88H D1D1	SIM	FAMÍLIA: 2A2B1C5D4		
DELINTE	185/65R15 88H DH2	SIM	2A2B1C5D4		
DELINTE	195/65R15 91H DH2	SIM	2A2B1C5D4		
DELINTE	195/65R15 91H DH3	SIM	2A2B1C5D4		
DELINTE	205/65R15 94H DH2	SIM	2A2B1C5D4		
DELINTE	205/65R16 95H D1D1	SIM	FAMÍLIA: 2A2B1C5D4		
DELINTE	205/65R16 95H DH2	SIM	2A2B1C5D4		
DELINTE	215/65R16 98H BANDIT DX-10 A/T	SIM	2A2B1C5D4		
DELINTE	225/65R16 100H DH2	SIM	2A2B1C5D4		
DELINTE	225/65R17 102H BANDIT DX-10 A/T	SIM	2A2B1C5D4		
DELINTE	225/65R17 102H DH7 SUV	SIM	2A2B1C5D4		
DELINTE	245/65R17 107H DH7 SUV	SIM	2A2B1C5D4		
DELINTE	255/65R17 110H DH7 SUV	SIM	2A2B1C5D4		
DELINTE	265/65R17 112H DH7 SUV	SIM	2A2B1C5D4		
DELINTE	265/65R18 114H DH7 SUV	SIM	2A2B1C5D4		
DELINTE	275/65R17 115H BANDIT DX-10 A/T	SIM	2A2B1C5D4		
DELINTE	275/65R18 116H DH7 SUV	SIM	2A2B1C5D4		
DELINTE	285/65R17 116H BANDIT DX-10 A/T	SIM	2A2B1C5D4		

Certificador: IFBQ Nº Certificado: **07580-4/2019** Tipo: Produto Emissão: 16/10/2019 Validade: 15/10/2023 Status do Certificado: Ativo Doc.Normativo

CNPJ/CPF	Razão Social / Nome (PF)	Nome fantasia	Endereço	Status	Papel da empresa
03755926000185	GP IMPORTS COMÉRCIO DE PEÇAS E ACESSÓRIOS AUTOMOTIVOS LTDA	GP IMPORTS COMÉRCIO DE PEÇAS E ACESSÓRIO	AV. JUSCELINO KUBITSCHEK DE OLIVEIRA, 365 - GALPÃO 9 10 - CIDADE INDUSTRIAL - CURITIBA, PR - BRASIL Tel: 55.41.3278-8200 Email: fabianolg@gpimports.com.br	ATIVO	SOLICITANTE
▼ Marca	▼ Modelo	▼ Importado	▼ Descrição		
DELINTE	195/65R15 91V D1D1	SIM	FAMÍLIA: 2A2B1C5D5		
DELINTE	195/65R15 91V DH1	SIM	2A2B1C5D5		
DELINTE	195/65R15 91V DH2	SIM	2A2B1C5D5		
DELINTE	205/65R16 95V DH2	SIM	2A2B1C5D5		

Certificador: IFBQ Nº Certificado: **07580-5/2019** Tipo: Produto Emissão: 16/10/2019 Validade: 15/10/2023 Status do Certificado: Ativo Doc.Normativo

CNPJ/CPF	Razão Social / Nome (PF)	Nome fantasia	Endereço	Status	Papel da empresa
03755926000185	GP IMPORTS COMÉRCIO DE PEÇAS E ACESSÓRIOS AUTOMOTIVOS LTDA	GP IMPORTS COMÉRCIO DE PEÇAS E ACESSÓRIO	AV. JUSCELINO KUBITSCHEK DE OLIVEIRA, 365 - GALPÃO 9 10 - CIDADE INDUSTRIAL - CURITIBA, PR - BRASIL Tel: 55.41.3278-8200 Email: fabianolg@gpimports.com.br	ATIVO	SOLICITANTE

24/01/2021

Produtos Certificados

PEÇAS E ACESSÓRIOS
AUTOMOTIVOS LTDA

PEÇAS E ACESSÓRIO

OLIVEIRA, 365 - GALPÃO 9 10 -
CIDADE INDUSTRIAL - CURITIBA,
PR - BRASIL
Tel: 55.41.3278-8200
Email: fabianolg@gpimports.com.br

▼ Marca	▼ Modelo	▼ Importado	▼ Descrição
DELINTE	165/60R14 75H DH2	SIM	2A2B1C6D4
DELINTE	175/60R13 77H DH2	SIM	2A2B1C6D4
DELINTE	175/60R14 79H DH2	SIM	2A2B1C6D4
DELINTE	185/60R14 82H DH1	SIM	2A2B1C6D4
DELINTE	185/60R14 82H DH2	SIM	2A2B1C6D4
DELINTE	185/60R15 84H DH2	SIM	2A2B1C6D4
DELINTE	195/55R15 85H D1D1	SIM	FAMÍLIA: 2A2B1C6D4
DELINTE	195/60R14 86H DH1	SIM	2A2B1C6D4
DELINTE	195/60R14 86H DH2	SIM	2A2B1C6D4
DELINTE	195/60R15 88H DH2	SIM	2A2B1C6D4
DELINTE	195/60R16 89H DH2	SIM	2A2B1C6D4
DELINTE	205/60R14 88H DH2	SIM	2A2B1C6D4
DELINTE	205/60R15 91H BANDIT DX-10 A/T	SIM	2A2B1C6D4
DELINTE	205/60R15 91H DH2	SIM	FAMÍLIA: 2A2B1C6D4
DELINTE	205/60R16 92H BANDIT DX-10 A/T	SIM	2A2B1C6D4
DELINTE	205/60R16 92H D1D1	SIM	FAMÍLIA: 2A2B1C6D4
DELINTE	205/60R16 92H DH2	SIM	2A2B1C6D4
DELINTE	215/60R16 95H D1D1	SIM	FAMÍLIA: 2A2B1C6D4
DELINTE	215/60R17 96H DH2	SIM	2A2B1C6D4
DELINTE	225/55R19 99H DESERT STORM II DS8	SIM	2A2B1C6D4
DELINTE	225/60R16 98H DH2	SIM	2A2B1C6D4
DELINTE	225/60R17 99H DH7 SUV	SIM	2A2B1C6D4
DELINTE	225/60R16 100H DH2	SIM	2A2B1C6D4
DELINTE	235/60R16 100H DH7 SUV	SIM	2A2B1C6D4
DELINTE	235/60R17 102H DH7 SUV	SIM	2A2B1C6D4
DELINTE	275/55R19 111H BANDIT DX-10 A/T	SIM	2A2B1C6D4
DELINTE	275/55R20 117H BANDIT DX-11 H/T	SIM	2A2B1C6D4
DELINTE	275/60R20 115H BANDIT DX-11 H/T	SIM	2A2B1C6D4

Certificador: IFBQ N° Certificado: 07580-6/2019 Tipo: Produto Emissão: 16/10/2019 Validade: 15/10/2023 Status do Certificado: Ativo Doc.Normativo

CNPJ/CPF	Razão Social / Nome (PF)	Nome fantasia	Endereço	Status	Papel da empresa
03755926000185	GP IMPORTS COMÉRCIO DE PEÇAS E ACESSÓRIOS AUTOMOTIVOS LTDA	GP IMPORTS COMÉRCIO DE PEÇAS E ACESSÓRIO	AV. JUSCELINO KUBITSCHEK DE OLIVEIRA, 365 - GALPÃO 9 10 - CIDADE INDUSTRIAL - CURITIBA, PR - BRASIL Tel: 55.41.3278-8200 Email: fabianolg@gpimports.com.br	ATIVO	SOLICITANTE

▼ Marca	▼ Modelo	▼ Importado	▼ Descrição
DELINTE	165/55R15 75V DH2	SIM	2A2B1C6D5
DELINTE	185/55R15 82V DH2	SIM	2A2B1C6D5
DELINTE	195/55R15 85V DH2	SIM	2A2B1C6D5
DELINTE	195/55RF 16 87V DH3-RUN FLAT	SIM	2A2B1C6D5
DELINTE	195/55ZR 16 87W DH2	SIM	2A2B1C6D5
DELINTE	195/60R15 88V DH2	SIM	2A2B1C6D5
DELINTE	205/55R15 88V DH2	SIM	2A2B1C6D5
DELINTE	205/55R16 91V D1D1	SIM	FAMÍLIA: 2A2B1C6D5
DELINTE	205/55R16 91V DH2	SIM	2A2B1C6D5
DELINTE	205/55RF 16 91V DH3-RUN FLAT	SIM	2A2B1C6D5

24/01/2021

Produtos Certificados

DELINTE	205/55RF17 91V DH3-RUN FLAT	SIM	2A2B1C6D5
DELINTE	205/55ZR16 91W DH2	SIM	2A2B1C6D5
DELINTE	205/55ZRF16 91W DH3-RUN FLAT	SIM	2A2B1C6D5
DELINTE	205/60R15 91V DH2	SIM	2A2B1C6D5
DELINTE	205/60R16 92V DH2	SIM	2A2B1C6D5
DELINTE	215/55R17 98V XL D1D1	SIM	FAMÍLIA: 2A2B1C6D5
DELINTE	215/55R18 95V DH7 SUV	SIM	2A2B1C6D5
DELINTE	215/55ZR17 94W DH2	SIM	2A2B1C6D5
DELINTE	215/55ZR17 94W THUNDER D7	SIM	2A2B1C6D5
DELINTE	225/55R19 99V DESERT STORM II DS8	SIM	2A2B1C6D5
DELINTE	225/55ZR17 97W DH7 SUV	SIM	2A2B1C6D5
DELINTE	225/55ZRF16 95W DH3-RUN FLAT	SIM	2A2B1C6D5
DELINTE	225/55ZRF17 97Y DH3-RUN FLAT	SIM	2A2B1C6D5
DELINTE	225/60R18 100V DH2	SIM	2A2B1C6D5
DELINTE	225/60R18 104V XL BANDIT DX-10 A/T	SIM	FAMÍLIA: 2A2B1C6D5
DELINTE	235/55RF19 101V DH6-RUN FLAT	SIM	2A2B1C6D5
DELINTE	235/60R16 100V DH7 SUV	SIM	2A2B1C6D5
DELINTE	245/55ZR19 103W DESERT STORM II DS8	SIM	2A2B1C6D5
DELINTE	245/60R18 105V DH7 SUV	SIM	2A2B1C6D5
DELINTE	275/55R19 111V DESERT STORM II DS8	SIM	FAMÍLIA: 2A2B1C6D5
DELINTE	275/60ZR20 115W DESERT STORM II DS8	SIM	2A2B1C6D5
DELINTE	285/60R18 116V DH7 SUV	SIM	2A2B1C6D5

Certificador: IFBQ N° Certificado: 07580-7/2019 Tipo: Produto Emissão: 16/10/2019 Validade: 15/10/2023 Status do Certificado: Ativo Doc.Normativo

CNPJ/CPF	Razão Social / Nome (PF)	Nome fantasia	Endereço	Status	Papel da empresa
03755926000185	GP IMPORTS COMÉRCIO DE PEÇAS E ACESSÓRIOS AUTOMOTIVOS LTDA	GP IMPORTS COMÉRCIO DE PEÇAS E ACESSÓRIO	AV. JUSCELINO KUBITSCHEK DE OLIVEIRA, 365 - GALPÃO 9 10 - CIDADE INDUSTRIAL - CURITIBA, PR - BRASIL Tel: 55.41.3278-8200 Email: fabianolg@gpimports.com.br	ATIVO	SOLICITANTE

▼ Marca	▼ Modelo	▼ Importado	▼ Descrição
DELINTE	165/60R15 72V DH2	SIM	2A2B1C7D5
DELINTE	185/45R15 75V DH2	SIM	2A2B1C7D5
DELINTE	195/45R15 78V DH2	SIM	2A2B1C7D5
DELINTE	195/45ZR17 81W DH2	SIM	2A2B1C7D5
DELINTE	195/45ZR17 81W THUNDER D7	SIM	2A2B1C7D5
DELINTE	195/50R15 82V DH2	SIM	FAMÍLIA: 2A2B1C7D5
DELINTE	205/45RF17 84V DH3-RUN FLAT	SIM	2A2B1C7D5
DELINTE	205/50R17 93V XL D1D1	SIM	FAMÍLIA: 2A2B1C7D5
DELINTE	205/50ZR16 87W DH2	SIM	2A2B1C7D5
DELINTE	205/50ZRF17 89W DH3-RUN FLAT	SIM	2A2B1C7D5
DELINTE	215/40ZRF18 85Y DH3-RUN FLAT	SIM	2A2B1C7D5
DELINTE	215/45ZR18 89Y DH2	SIM	2A2B1C7D5
DELINTE	215/50ZR15 88W APEX KING AK01	SIM	FAMÍLIA: 2A2B1C7D5
DELINTE	225/40ZRF18 88W DH6-RUN FLAT	SIM	2A2B1C7D5
DELINTE	225/40ZRF19 89W DH5-RUN FLAT	SIM	2A2B1C7D5
DELINTE	225/45ZRF17 91W DH3-RUN FLAT	SIM	2A2B1C7D5
DELINTE	225/45ZRF18 91Y DH6-RUN FLAT	SIM	2A2B1C7D5
DELINTE	225/46ZRF19 92W DH6-RUN FLAT	SIM	2A2B1C7D5
DELINTE	225/50ZR16 92W THUNDER D7	SIM	2A2B1C7D5
DELINTE	225/50ZRF17 94W DH3-RUN FLAT	SIM	2A2B1C7D5

24/01/2021

Produtos Certificados

DELINTE	225/50ZRF18 95W DH3-RUN FLAT	SIM	2A2B1C7D5
DELINTE	225/50ZRF18 95W DH6-RUN FLAT	SIM	2A2B1C7D5
DELINTE	235/35ZR19 91Y DS7 SPORT	SIM	2A2B1C7D5
DELINTE	235/35ZR20 92Y DS7 SPORT	SIM	2A2B1C7D5
DELINTE	235/40ZR18 91W APEX KING AK01	SIM	FAMÍLIA: 2A2B1C7D5
DELINTE	235/45ZR18 98W DESERT STORM II DS8	SIM	FAMÍLIA: 2A2B1C7D5
DELINTE	235/50ZR17 90W DH2	SIM	2A2B1C7D5
DELINTE	235/50ZR19 99W DESERT STORM II DS8	SIM	2A2B1C7D5
DELINTE	245/30ZR24 103Y DESERT STORM II DS8	SIM	2A2B1C7D5
DELINTE	245/35ZR18 92W DESERT STORM II DS8	SIM	FAMÍLIA: 2A2B1C7D5
DELINTE	245/35ZR19 89W APEX KING AK01	SIM	FAMÍLIA: 2A2B1C7D5
DELINTE	245/40ZR18 97W DESERT STORM II DS8	SIM	FAMÍLIA: 2A2B1C7D5
DELINTE	245/40ZR19 98Y DS7 SPORT	SIM	2A2B1C7D5
DELINTE	245/40ZR20 99Y DS7 SPORT	SIM	2A2B1C7D5
DELINTE	245/40ZRF18 93Y DH6-RUN FLAT	SIM	2A2B1C7D5
DELINTE	245/45ZR19 98Y DESERT STORM II DS8	SIM	2A2B1C7D5
DELINTE	245/45ZR19 98Y THUNDER D7	SIM	2A2B1C7D5
DELINTE	245/45ZR20 103W XL DS7 SPORT	SIM	FAMÍLIA: 2A2B1C7D5
DELINTE	245/45ZR21 107W DESERT STORM II DS8	SIM	FAMÍLIA: 2A2B1C7D5
DELINTE	245/45ZRF18 96Y DH6-RUN FLAT	SIM	2A2B1C7D5
DELINTE	245/45ZRF19 98Y DH6-RUN FLAT	SIM	2A2B1C7D5
DELINTE	245/50R20 102V DESERT STORM II DS8	SIM	2A2B1C7D5
DELINTE	245/50ZR18 100W THUNDER D7	SIM	2A2B1C7D5
DELINTE	245/50ZR20 102W DESERT STORM II DS8	SIM	2A2B1C7D5
DELINTE	245/50ZRF18 100Y DH6-RUN FLAT	SIM	2A2B1C7D5
DELINTE	255/35ZR18 90W APEX KING AK01	SIM	FAMÍLIA: 2A2B1C7D5
DELINTE	255/35ZR19 92W APEX KING AK01	SIM	FAMÍLIA: 2A2B1C7D5
DELINTE	255/35ZRF18 90W DH6-RUN FLAT	SIM	2A2B1C7D5
DELINTE	255/35ZRF19 92W DH6-RUN FLAT	SIM	2A2B1C7D5
DELINTE	255/40ZR17 94W APEX KING AK01	SIM	FAMÍLIA: 2A2B1C7D5
DELINTE	255/40ZRF18 95W DH6-RUN FLAT	SIM	2A2B1C7D5
DELINTE	255/45ZR17 98W DH2	SIM	2A2B1C7D5
DELINTE	255/45ZR18 99W DH2	SIM	2A2B1C7D5
DELINTE	255/45ZR18 99W THUNDER D7	SIM	2A2B1C7D5
DELINTE	255/46ZR19 100Y DESERT STORM II DS8	SIM	2A2B1C7D5
DELINTE	255/45ZRF20 101W DH6-RUN FLAT	SIM	2A2B1C7D5
DELINTE	265/35ZR19 99Y DS7 SPORT	SIM	2A2B1C7D5
DELINTE	265/35ZR20 101Y DS7 SPORT	SIM	2A2B1C7D5
DELINTE	265/35ZR22 106W DESERT STORM II DS8	SIM	FAMÍLIA: 2A2B1C7D5
DELINTE	265/40ZR18 101Y DESERT STORM II DS8	SIM	FAMÍLIA: 2A2B1C7D5
DELINTE	265/45ZR18 101W DESERT STORM II DS8	SIM	2A2B1C7D5
DELINTE	265/45ZR20 104W DESERT STORM II DS8	SIM	2A2B1C7D5
DELINTE	275/26ZR24 102W DESERT STORM II DS8	SIM	FAMÍLIA: 2A2B1C7D5
DELINTE	275/30ZR21 102Y DH2	SIM	2A2B1C7D5
DELINTE	275/35ZR18 95W APEX KING AK01	SIM	FAMÍLIA: 2A2B1C7D5
DELINTE	275/35ZR19 100Y DS7 SPORT	SIM	2A2B1C7D5
DELINTE	275/35ZR20 106Y DS7 SPORT	SIM	2A2B1C7D5
DELINTE	275/35ZRF20 98Y DH6-RUN FLAT	SIM	2A2B1C7D5
DELINTE	275/40ZR17 98W APEX KING AK01	SIM	FAMÍLIA: 2A2B1C7D5
DELINTE	275/40ZR18 99W THUNDER D7	SIM	FAMÍLIA: 2A2B1C7D5

24/01/2021

Produtos Certificados

DELINTE	275/40ZR19 101Y DESERT STORM II DS8	SIM	2A2B1C7D5
DELINTE	275/40ZR21 109W DESERT STORM II DS8	SIM	FAMÍLIA: 2A2B1C7D5
DELINTE	275/40ZRF19 101Y DH6-RUN FLAT	SIM	2A2B1C7D5
DELINTE	275/45ZR21 110Y DESERT STORM II DS8	SIM	2A2B1C7D5
DELINTE	275/50ZR20 113W DESERT STORM II DS8	SIM	FAMÍLIA: 2A2B1C7D5
DELINTE	285/35ZR18 101W DESERT STORM II DS8	SIM	FAMÍLIA: 2A2B1C7D5
DELINTE	285/40ZR19 103Y DESERT STORM II DS8	SIM	2A2B1C7D5
DELINTE	285/45ZR19 107Y DESERT STORM II DS8	SIM	2A2B1C7D5
DELINTE	295/25ZR24 109Y DESERT STORM II DS8	SIM	FAMÍLIA: 2A2B1C7D5
DELINTE	295/25ZR28 116Y DESERT STORM II DS8	SIM	FAMÍLIA: 2A2B1C7D5
DELINTE	295/40ZR21 111W DESERT STORM II DS8	SIM	FAMÍLIA: 2A2B1C7D5
DELINTE	315/30ZR20 101Y APEX KING AK01	SIM	FAMÍLIA: 2A2B1C7D5
DELINTE	315/30ZR22 107Y DESERT STORM II DS8	SIM	2A2B1C7D5
DELINTE	315/35ZR20 110W DESERT STORM II DS8	SIM	2A2B1C7D5
DELINTE	315/40ZR21 111Y DESERT STORM II DS8	SIM	FAMÍLIA: 2A2B1C7D5
DELINTE	335/30ZR18 102W APEX KING AK01	SIM	FAMÍLIA: 2A2B1C7D5

Certificador: IFBQ N° Certificado: 07580-8/2019 Tipo: Produto Emissão: 16/10/2019 Validade: 15/10/2023 Status do Certificado: Ativo Doc.Normativo

CNPJ/CPF	Razão Social / Nome (PF)	Nome fantasia	Endereço	Status	Papel da empresa
03755926000185	GP IMPORTS COMÉRCIO DE PEÇAS E ACESSÓRIOS AUTOMOTIVOS LTDA	GP IMPORTS COMÉRCIO DE PEÇAS E ACESSÓRIO	AV. JUSCELINO KUBITSCHEK DE OLIVEIRA, 365 - GALPÃO 9 10 - CIDADE INDUSTRIAL - CURITIBA, PR - BRASIL Tel: 55.41.3278-8200 Email: fabianolg@gpimports.com.br	ATIVO	SOLICITANTE

▼ Marca	▼ Modelo	▼ Importado	▼ Descrição
DELINTE	195/65R15 95H XL DH2	SIM	2A2B2C5D4
DELINTE	205/65R15 99H XL BANDIT DX-10 A/T	SIM	2A2B2C5D4
DELINTE	205/65R16 99H XL DH2	SIM	2A2B2C5D4
DELINTE	215/65R16 102H XL DH2	SIM	2A2B2C5D4
DELINTE	215/65R16 102H XL DH7 SUV	SIM	2A2B2C5D4
DELINTE	235/65R16 107H XL DH7 SUV	SIM	2A2B2C5D4
DELINTE	235/65R17 108H XL DH7 SUV	SIM	2A2B2C5D4
DELINTE	235/65R18 110H XL DH7 SUV	SIM	2A2B2C5D4
DELINTE	255/65R18 116H XL BANDIT DX-11 H/T	SIM	2A2B2C5D4

Certificador: IFBQ N° Certificado: 07580-9/2019 Tipo: Produto Emissão: 16/10/2019 Validade: 15/10/2023 Status do Certificado: Ativo Doc.Normativo

CNPJ/CPF	Razão Social / Nome (PF)	Nome fantasia	Endereço	Status	Papel da empresa
03755926000185	GP IMPORTS COMÉRCIO DE PEÇAS E ACESSÓRIOS AUTOMOTIVOS LTDA	GP IMPORTS COMÉRCIO DE PEÇAS E ACESSÓRIO	AV. JUSCELINO KUBITSCHEK DE OLIVEIRA, 365 - GALPÃO 9 10 - CIDADE INDUSTRIAL - CURITIBA, PR - BRASIL Tel: 55.41.3278-8200 Email: fabianolg@gpimports.com.br	ATIVO	SOLICITANTE

▼ Marca	▼ Modelo	▼ Importado	▼ Descrição
DELINTE	205/65R16 99V XL DH2	SIM	2A2B2C5D5

Certificador: IFBQ N° Certificado: 08398-14/2020 Tipo: Produto Emissão: 04/09/2020 Validade: 03/09/2024 Status do Certificado: Ativo Doc.Normativo

CNPJ/CPF	Razão Social / Nome (PF)	Nome fantasia	Endereço	Status	Papel da empresa
03755926000185	GP IMPORTS COMÉRCIO DE PEÇAS E ACESSÓRIOS	GP IMPORTS COMÉRCIO DE PEÇAS E ACESSÓRIO	AV. JUSCELINO KUBITSCHEK DE OLIVEIRA, 365 - GALPÃO 9 10 -	ATIVO	SOLICITANTE

24/01/2021

Produtos Certificados

AUTOMOTIVOS LTDA

CIDADE INDUSTRIAL - CURITIBA,
PR - BRASIL
Tel: 55.41.3278-8200
Email: fabiano@gpimports.com.br

▼ Marca	▼ Modelo	▼ Importado	▼ Descrição
DELINTE	165/65R14 79T DH2	SIM	2A2B1C5D3
DELINTE	175/65R14 82T DH2	SIM	2A2B1C5D3
DELINTE	175/65R15 84T DH2	SIM	2A2B1C5D3
DELINTE	185/65R14 86T DH2	SIM	2A2B1C5D3
DELINTE	185/65R15 88T DH2	SIM	2A2B1C5D3
DELINTE	265/65R17 112T DX-10 BANDIT A/T	SIM	2A2B1C5D3

DELINTE™
PNEUS DE ALTA PERFORMANCE

(41) 3278.8200

www.delinte.com.br

 /delintebr

 @delintebr

DELINTE™
PNEUS DE ALTA PERFORMANCE

001570

DELINTE[®]
PNEUS DE ALTA PERFORMANCE

QUEM SOMOS NÓS?

DELINTE[®]
PNEUS DE ALTA PERFORMANCE

REFERÊNCIA NA INDÚSTRIA DE BORRACHA

Com fábricas localizadas na Ásia e vendas em mais de 100 países, com grande participação em mercados exigentes como o Americano, Europeu e Brasileiro a DELINTE PNEUS tem sido referência na indústria de borracha desde 1969.

PAIXÃO PELA EXCELÊNCIA

Mantemos o foco não só na produção mas principalmente na qualidade dos produtos, investindo em tecnologia e equipamentos de última geração supervisionados por técnicos Europeus com mais de 80 anos de experiência.

Produzimos pneus UHP, PCR, SUV[®] e seguindo uma necessidade de mercado também pneus ECO que produzem um menor impacto ambiental. Empregando seu imenso know-how no desenvolvimento de pneus para aeronaves, e por sua preocupação em desenvolver sempre produtos de qualidade, em conformidade com as normativas ambientais e dentro dos mais rigorosos padrões de exigência conquistamos as principais certificações da indústria de produtos automobilísticos como a DOT (Americana), E-MARK (Europeia) e a ISO/TS16949.

INDÚSTRIA 4.0

Nós somos pioneiros na implantação de fábricas automatizadas, a chamada indústria 4.0. Com capacidade produtiva projetada de 39 milhões de pneus automotivos por ano e 180 mil pneus de aeronaves. Somos também uma das primeiras fábricas do mundo que produz uma linha completa de pneus Run Flat, do ano '16' ao 20'.

**TECNOLOGIA NA PRODUÇÃO
DE PNEUS PARA AVIÕES
DIRETAMENTE PARA
O PNEU DO SEU CARRO.**

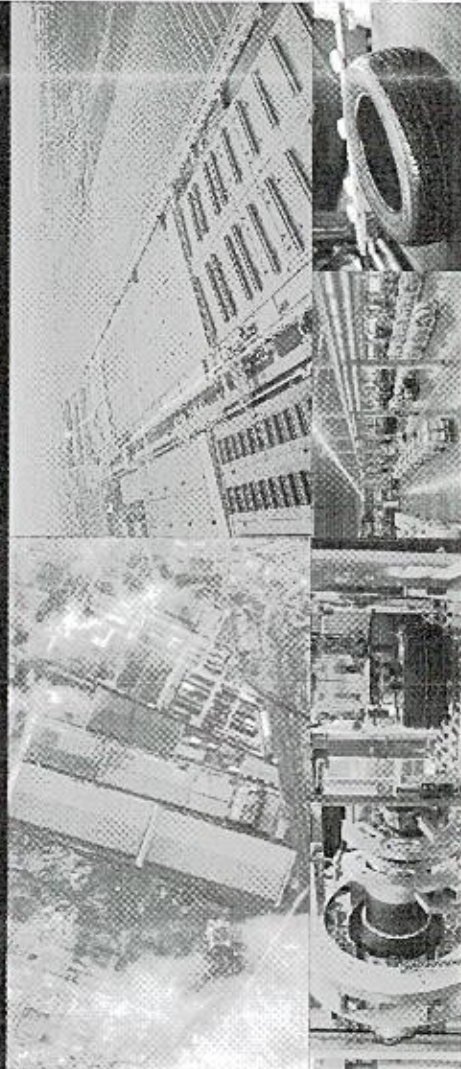

CERTIFICAÇÕES

Certificação E-Mark | Certificação DOT | Certificação INMETRO | Certificação ISO/16949



DELINTE

PNEUS DE ALTA PERFORMANCE



ETIQUETAS DE AVALIAÇÃO DE PERFORMANCE



000532

DELINTE™
 JUEGO DE ALTA PERFORMANCE



O PNEU PARA QUEM BUSCA TECNOLOGIA!
 Este pneu contém um composto avançado, desenvolvido especialmente para oferecer a mais alta performance e tração. Com um equilíbrio entre economia de combustível, conforto e silêncio ao rodar.

DS7 SPORT

SULCOS LONGITUDINAIS DE ALTA PERFORMANCE
 Os quatro sulcos principais e as ranhuras permitem resistir a possíveis situações de aquaplanagem, melhoram a dirigibilidade em alta velocidade e auxiliam na frenagem.

ESTRUTURA SÓLIDA CENTRAL
 Desenvolvida para promover grande estabilidade, maior controle e segurança em alta velocidade.

OMBROS COM DESIGN AVANÇADO
 O design dos ombros foi projetado para aumentar a área de contato com a pista, garantindo maior frenagem tanto em pista seca quanto molhada, melhorando a estabilidade e aderência.

DESENHOS QUE DIMINUEM O RUÍDO
 O padrão dos desenhos e ranhuras absorvem as vibrações e diminuem o ruído ao fluxo de ar, promovendo maior conforto e silêncio.

DS7 SPORT

Aro	Medida	Índices	Diâmetro	Indicador (letras) / em mm (mm)	Indicador em mm	Carga máx. (kg)	Tem. da Roda
17	204/60 ZR17	84 Y XL	656 mm	305/AA/A	2,8 mm	600 kg	70-7,5-8,0
	215/45 ZR17	91 Y XL	656 mm	305/AA/A	2,8 mm	615 kg	70-7,5-8,0
	222/45 ZR17	94 Y XL	654 mm	305/AA/A	2,8 mm	670 kg	70-7,5-8,5
	245/40 ZR17	96 Y XL	638 mm	305/AA/A	2,8 mm	690 kg	80-8,5-9,5
	255/40 ZR17	96 Y XL	631 mm	305/AA/A	2,8 mm	690 kg	70-7,5-8,0
	275/35 ZR17	92 Y XL	637 mm	305/AA/A	2,8 mm	690 kg	7,5-8,0-8,5
18	225/45 ZR18	95 Y XL	645 mm	305/AA/A	2,8 mm	690 kg	70-7,5-8,5
	235/40 ZR18	95 Y XL	645 mm	305/AA/A	2,8 mm	690 kg	80-8,5-9,5
	245/40 ZR18	97 Y XL	653 mm	305/AA/A	2,8 mm	730 kg	80-8,5-9,5
	250/35 ZR18	94 Y XL	635 mm	305/AA/A	2,8 mm	670 kg	8,5-9,0-10,0
	255/40 ZR18	96 Y XL	641 mm	305/AA/A	2,8 mm	775 kg	8,5-9,0-10,0
	275/35 ZR18	91 Y XL	647 mm	305/AA/A	2,8 mm	615 kg	80-7,5-9,0
19	245/40 ZR19	98 Y XL	670 mm	305/AA/A	2,8 mm	750 kg	80-8,5-9,5
	255/35 ZR19	98 Y XL	670 mm	305/AA/A	2,8 mm	775 kg	8,5-9,0-10,0
	265/35 ZR19	99 Y XL	669 mm	305/AA/A	2,8 mm	800 kg	9,0-9,5-10,5
	275/35 ZR19	100 Y XL	675 mm	305/AA/A	2,8 mm	830 kg	9,0-9,5-11,0
	285/30 ZR19	91 Y XL	672 mm	305/AA/A	2,8 mm	670 kg	80-8,5-9,5
	285/30 ZR20	99 Y XL	704 mm	305/AA/A	2,8 mm	775 kg	80-8,5-9,5
20	265/35 ZR20	101 Y XL	694 mm	305/AA/A	2,8 mm	825 kg	9,0-9,5-10,5
	275/35 ZR20	106 Y XL	700 mm	305/AA/A	2,8 mm	850 kg	9,0-9,5-11,0
22	275/40 ZR22	108 Y XL	772 mm	305/AA/A	3,1 mm	1000 kg	9,0-9,5-11,0



DS8 DESERT STORM

Ano	Medida	Indicador	Diâmetro	Amplitude (mm)	Resistência	Carga Max.	Pont. de Roda
34	245/30 28 24	10V XL	712 mm	500 A/A	8,0 mm	872 kg	±0, 8.5 - 9,0
	255/30 28 24	12V XL	764 mm	500 A/A	8,0 mm	872 kg	8.5 - 9,0 - 9,5
	275/30 28 24	110V XL	776 mm	500 A/A	9,0 mm	1050 kg	9,0 - 9,5 - 10,0
	285/40 82 L	18X ZL	836 mm	500 A/A	8,1 mm	1200 kg	9,5 - 10,0 - 11,0
	290/35 8 24	153V XL	816 mm	500 A/A	8,1 mm	1180 kg	10,0 - 10,5 - 11,5
	300/33 8 24	114V XL	824 mm	500 A/A	8,1 mm	1180 kg	10,0 - 11,0 - 12,0
35	255/30 28 26	10V XL	833 mm	500 A/A	8,0 mm	825 kg	8,5 - 9,0 - 9,5
	275/30 28 26	12V XL	748 mm	500 A/A	8,0 mm	890 kg	10,0
	295/30 28 26	114V XL	830 mm	500 A/A	8,0 mm	1180 kg	10,0 - 10,5 - 11,0
	305/20 28 26	116V XL	844 mm	500 A/A	8,0 mm	1250 kg	10,5 - 11,0 - 11,5
36	295/25 28 30	116V XL	859 mm	500 A/A	8,0 mm	1250 kg	10,0 - 10,5 - 11,0
	295/25 28 30	114V XL	872 mm	500 A/A	8,3 mm	1180 kg	10,0
37	275/25 28 30	114V XL	850 mm	500 A/A	8,3 mm	1160 kg	10,0
	300/25 28 32	114V XL	865 mm	500 A/A	8,3 mm	1160 kg	10,5 - 11,0 - 11,5



MIRE SUA CÂMERA NO
QR CODE PARA VER O
MUSTANG EM AÇÃO!



DELINTE
USO DE ALTA PERFORMANCE



DH3 e DH6 RUN FLAT

O PNEU IDEAL PARA SUA SEGURANÇA!

A tecnologia RUN FLAT oferece maior resistência a segurança em situações extremas nas quais o pneu perde toda a pressão de ar, permitindo ao motorista que chegue em segurança a um local seguro para realizar a troca.

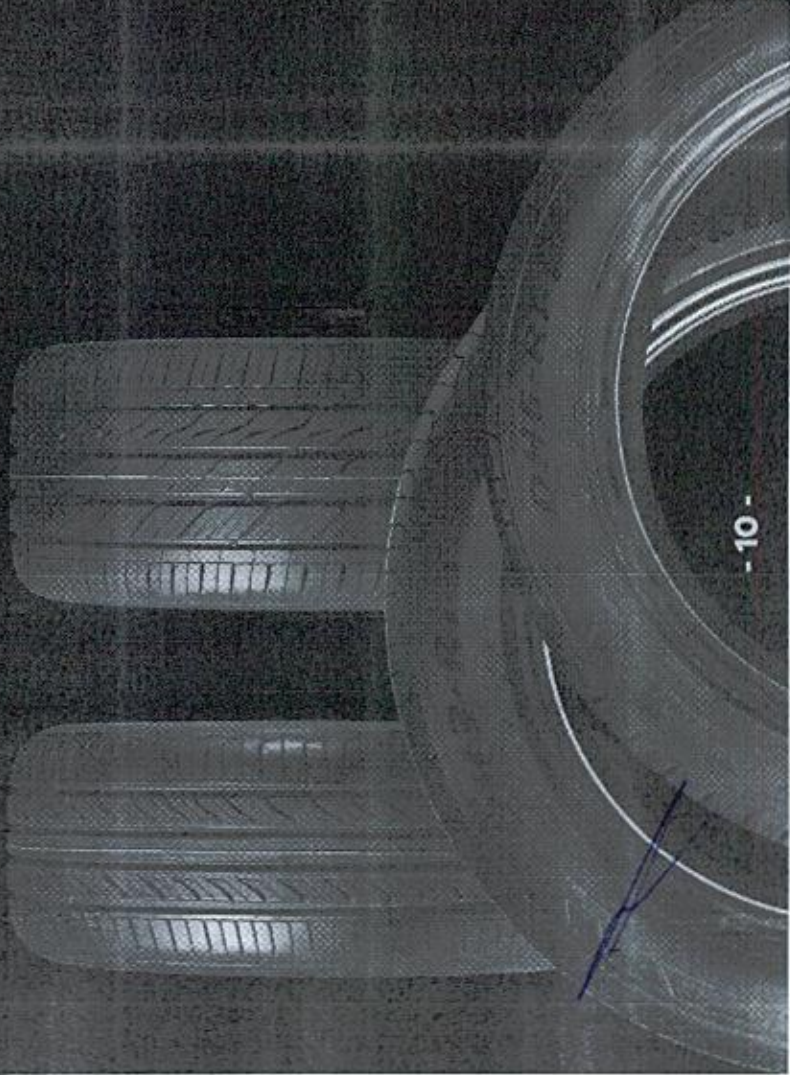

DH3 RUN FLAT

Medida	Índice	Diâmetro	Frequência / Faixa de Temperatura	Profundidade do sulco	Carga máx.	Tem. do Run Flat
16	205/55 ZR 16 205/45 R 17	637 mm 618 mm	500/VA 500/VA	7,8 mm 7,8 mm	560 kg 500 kg	5,5 - 6,5 - 7,5 6,5 - 7,0 - 7,5
17	205/50 ZR 17 225/50 ZR 17 225/55 ZR 17	638 mm 634 mm 650 mm	500/VA 500/VA 500/VA	7,8 mm 7,8 mm 7,8 mm	580 kg 615 kg 670 kg	5,5 - 6,5 - 7,5 7,0 - 7,5 - 8,5 6,0 - 7,0 - 8,0

DH6 RUN FLAT

Aro	Índice	Diâmetro	Frequência / Faixa de Temperatura	Profundidade do sulco	Carga máx.	Tem. do Run Flat
18	225/40 ZR 18	637 mm	500/VA	7,8 mm	560 kg	7,5 - 8,0 - 9,0
	225/45 ZR 18	638 mm	500/VA	7,8 mm	615 kg	7,0 - 7,5 - 8,5
	225/50 ZR 18	638 mm	500/VA	7,8 mm	690 kg	6,0 - 7,0 - 8,0
	235/50 ZR 18	638 mm	500/VA	7,8 mm	815 kg	6,5 - 7,5 - 8,5
	245/40 ZR 18	637 mm	500/VA	7,8 mm	680 kg	8,0 - 8,5 - 9,5
19	245/45 ZR 18	637 mm	500/VA	7,8 mm	610 kg	7,5 - 8,0 - 9,0
	245/50 ZR 18	703 mm	500/VA	7,8 mm	800 kg	7,0 - 7,5 - 8,5
	255/45 ZR 18	635 mm	500/VA	7,8 mm	600 kg	8,5 - 9,0 - 10,0
	255/50 ZR 18	661 mm	500/VA	8,0 mm	775 kg	8,5 - 9,0 - 10,0
	275/40 ZR 19	662 mm	500/VA	8,0 mm	580 kg	7,5 - 8,0 - 9,0
20	225/45 ZR 20	741 mm	500/VA	7,8 mm	630 kg	7,0 - 7,5 - 8,5
	245/40 ZR 19	679 mm	500/VA	7,8 mm	825 kg	6,5 - 7,5 - 8,5
	245/45 ZR 19	703 mm	500/VA	7,8 mm	730 kg	7,5 - 8,0 - 9,0
	245/50 ZR 19	703 mm	500/VA	8,0 mm	740 kg	7,5 - 8,0 - 9,0
	255/45 ZR 19	661 mm	500/VA	8,0 mm	600 kg	8,5 - 9,0 - 10,0
20	275/45 ZR 20	672 mm	500/VA	7,8 mm	600 kg	9,0 - 9,5 - 11,0
	275/50 ZR 20	703 mm	500/VA	8,0 mm	825 kg	9,0 - 9,5 - 11,0
	285/40 ZR 20	706 mm	500/VA	8,0 mm	775 kg	8,0 - 8,5 - 9,5
	285/45 ZR 20	748 mm	500/VA	7,8 mm	825 kg	8,0 - 8,5 - 9,5
	275/55 ZR 20	700 mm	500/VA	8,0 mm	660 kg	9,0 - 9,5 - 11,0
20	275/40 ZR 20	740 mm	500/VA	8,1 mm	900 kg	9,0 - 9,5 - 11,0
	315/35 ZR 20	728 mm	500/VA	8,1 mm	1000 kg	10,5 - 11,0 - 12,5

Arco resistente à torção

Componente de borracha



Paralelo lateral reforçado

Para a proteção da tecnologia de segurança de emergência, o pneu possui um reforço lateral paralelo para a área de contato com o solo.

Talão de baixa temperatura

Utiliza compostos de baixa temperatura para manter a elasticidade do pneu em condições de frio.

Talão amplo

Seu talão largo, em combinação com o talão de baixa temperatura, evita o risco de aquaplanagem em pista molhada.

AÇÃO DA FALTA DE PRESSÃO NO PNEU NORMAL E NO PNEU RUN FLAT

Pneu Normal



com pressão

sem pressão

com pressão

sem pressão

com pressão

sem pressão



com pressão

sem pressão

com pressão

sem pressão

com pressão

sem pressão

Pneu Run Flat

com pressão

sem pressão

com pressão

sem pressão

com pressão

sem pressão

com pressão

sem pressão

com pressão

sem pressão

DELINTE
Linha de Alta Performance

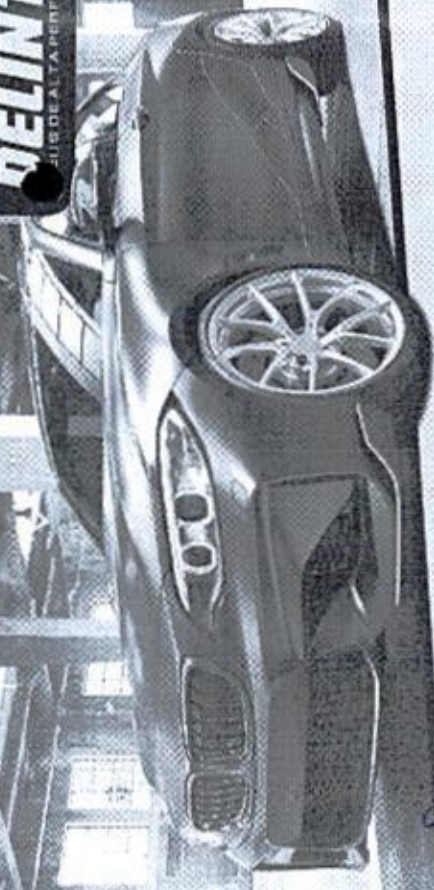

DH2 ECO

O PNEU IDEAL PARA CARROS DE PASSEIO!

A linha DH2 é fabricada com a tecnologia ECO, que gera menor impacto ambiental e aumenta a vida útil do pneu. Versátil e com uma grande variedade de medidas.

PADRÃO ASSIMÉTRICO

Desenvolvido para garantir a melhor aderência tanto em pista seca quanto em pista molhada, oferece também uma grande área de contato com a pista e favorece o desgaste uniforme.

OMBROS RESISTENTES

As barras integradas aos ombros, resistem ao calor e atenuam o ruído do ar. Projetado para fornecer estabilidade em alta velocidade e nas curvas.

SULCOS LONGITUDINAIS

Os quatro sulcos evacuem a água e melhoram a tração, e fim de prevenir deslizamentos laterais e otimizar a performance em pista molhada.

RANHURAS SILENCIADORAS

Desenhadas para reduzir o ruído e garantir maior conforto ao rodar.



DH2 Eco

Apo	Modelo	Indicador	D. Interno	Sequência / Sequências	Profundidade em mm	Carga máx.	Lim. do Roda
14	185/60 R14	78 H	554 mm	430/AA	7,4 mm	387 kg	4,5 - 8,0 - 8,0
	175/60 R14	79 H	566 mm	430/AA	7,4 mm	437 kg	5,0 - 5,5 - 6,0
	185/60 R14	81 H	576 mm	430/AA	7,4 mm	473 kg	5,0 - 5,5 - 6,5
	195/60 R14	85 H	590 mm	430/AA	7,4 mm	533 kg	5,5 - 6,0 - 7,0
	205/60 R14	91 H	610 mm	430/AA	7,4 mm	613 kg	6,0 - 6,5 - 7,5
	225/60 R14	95 H	632 mm	430/AA	7,4 mm	693 kg	6,5 - 7,0 - 8,0
	185/40 R15	75 V XL	505 mm	420/AA	7,4 mm	387 kg	6,0
	185/50 R15	74 V	517 mm	420/AA	7,4 mm	353 kg	4,5 - 5,0 - 6,0
	185/55 R15	73 V	561 mm	420/AA	7,4 mm	387 kg	4,5 - 5,0 - 6,0
	185/65 R15	84 H	609 mm	420/AA	7,4 mm	500 kg	5,0 - 5,5 - 6,0
	185/65 R15	83 V	547 mm	420/AA	8,5 mm	387 kg	4,0 - 7,0
	185/65 R15	82 V	585 mm	420/AA	7,6 mm	473 kg	5,0 - 6,0 - 6,5
	185/65 R15	81 H	603 mm	420/AA	7,6 mm	500 kg	5,0 - 5,5 - 6,5
	185/65 R15	80 H	621 mm	420/AA	7,6 mm	560 kg	5,0 - 5,5 - 6,5
	185/65 R15	78 V	557 mm	420/AA	8,0 mm	425 kg	6,0 - 6,5 - 7,5
	185/65 R15	82 V	577 mm	420/AA	7,4 mm	473 kg	5,5 - 6,0 - 7,0
	185/65 R15	85 V	595 mm	420/AA	7,6 mm	513 kg	5,5 - 6,0 - 7,0
	185/65 R15	86 H	615 mm	420/AA	7,6 mm	560 kg	5,5 - 6,0 - 7,0
	195/50 R15	91 V	635 mm	420/AA	7,6 mm	615 kg	5,5 - 6,0 - 7,0
	205/55 R15	98 V	607 mm	420/AA	7,6 mm	580 kg	5,5 - 6,5 - 7,5
	205/60 R15	91 V	627 mm	420/AA	7,4 mm	615 kg	5,5 - 6,0 - 7,0
	205/60 R15	94 H	647 mm	420/AA	7,4 mm	670 kg	5,5 - 6,0 - 7,5
	213/70 R15	98 H	683 mm	420/AA	7,6 mm	750 kg	5,5 - 6,5 - 7,0
	185/45 R16	74 V XL	554 mm	420/AA	7,6 mm	375 kg	5,0 - 5,5 - 6,0
	185/50 R16	81 V XL	610 mm	420/AA	7,6 mm	545 kg	5,0 - 6,0 - 6,0
	195/45 R16	84 V XL	581 mm	420/AA	7,8 mm	500 kg	6,0 - 6,5 - 7,5
	185/50 R16	83 V XL	603 mm	420/AA	7,4 mm	500 kg	5,5 - 6,0 - 7,0
	185/55 R16	90 V	630 mm	420/AA	7,4 mm	545 kg	5,5 - 6,0 - 7,0
	185/55 R16	89 H	640 mm	420/AA	7,4 mm	580 kg	5,5 - 6,0 - 7,0
	185/55 R16	88 H	654 mm	420/AA	7,4 mm	615 kg	5,5 - 6,0 - 7,5
	185/55 R16	87 V XL	590 mm	420/AA	7,6 mm	545 kg	5,5 - 6,5 - 7,5
	185/55 R16	87 W	612 mm	420/AA	7,4 mm	600 kg	5,5 - 6,5 - 7,5
	185/55 R16	94 V XL	632 mm	420/AA	7,4 mm	670 kg	5,5 - 6,5 - 7,5
	185/55 R16	92 V	651 mm	420/AA	7,4 mm	690 kg	5,5 - 6,0 - 7,5
	185/55 R16	90 H XL	672 mm	420/AA	7,4 mm	750 kg	5,5 - 6,0 - 7,5
	185/55 R16	98 H	654 mm	420/AA	7,6 mm	750 kg	5,0 - 6,0 - 7,0
	195/45 R16	96 W XL	660 mm	420/AA	7,6 mm	600 kg	7,0 - 7,5 - 8,0
	195/45 R16	97 W XL	642 mm	420/AA	7,6 mm	660 kg	6,0 - 7,0 - 7,5
	195/45 R16	99 W XL	664 mm	420/AA	7,4 mm	720 kg	6,0 - 6,5 - 7,5
	215/60 R16	102 H	706 mm	420/AA	7,4 mm	800 kg	6,0 - 6,5 - 7,5
	215/70 R16	106 H	706 mm	420/AA	7,4 mm	800 kg	6,0 - 6,5 - 7,5
	225/55 R16	99 W XL	654 mm	420/AA	7,6 mm	750 kg	6,0 - 7,0 - 8,0
	225/55 R16	98 H	676 mm	420/AA	7,4 mm	800 kg	6,0 - 6,5 - 8,0
	225/55 R16	100 H	698 mm	420/AA	7,4 mm	800 kg	6,0
	165/55 R17	75 V XL	548 mm	420/AA	7,4 mm	350 kg	6,5
	165/55 R17	72 V XL	564 mm	420/AA	7,4 mm	350 kg	6,5
	185/55 R17	82 V XL	586 mm	420/AA	7,4 mm	475 kg	6,5
	185/55 R17	81 W	608 mm	420/AA	7,4 mm	475 kg	6,5
	195/45 R17	81 W	608 mm	420/AA	7,4 mm	402 kg	6,0 - 6,5 - 7,5
	205/45 R17	88 W XL	636 mm	420/AA	7,4 mm	500 kg	7,0 - 7,5 - 8,0
	205/55 R17	91 V XL	636 mm	420/AA	7,4 mm	560 kg	6,5 - 7,0 - 7,5
	205/55 R17	95 V XL	658 mm	420/AA	7,4 mm	690 kg	5,5 - 6,5 - 7,5
	215/40 R17	87 W XL	604 mm	420/AA	7,4 mm	545 kg	7,0 - 7,5 - 8,5
	215/45 R17	91 W XL	626 mm	420/AA	7,4 mm	545 kg	7,0 - 7,5 - 8,0
	215/45 R17	95 W XL	648 mm	420/AA	7,4 mm	600 kg	6,0 - 7,0 - 7,5
	215/55 R17	98 W XL	668 mm	420/AA	7,6 mm	750 kg	6,0 - 7,0 - 7,5
	215/55 R17	100 H XL	690 mm	420/AA	7,6 mm	800 kg	6,0 - 6,5 - 7,5
	225/45 R17	94 W XL	634 mm	420/AA	7,4 mm	670 kg	7,0 - 7,5 - 8,5
	225/50 R17	94 W XL	658 mm	420/AA	7,4 mm	750 kg	6,0 - 7,0 - 8,0
	225/55 R17	101 W XL	640 mm	420/AA	7,4 mm	820 kg	6,0 - 7,0 - 8,0
	225/55 R17	97 W XL	664 mm	420/AA	7,6 mm	750 kg	7,5 - 8,0 - 9,0
	235/45 R17	95 W	664 mm	420/AA	7,6 mm	875 kg	6,5 - 7,5 - 8,5
	235/45 R17	95 W XL	690 mm	420/AA	7,6 mm	875 kg	6,5 - 7,5 - 8,5
	245/40 R17	95 W XL	638 mm	420/AA	7,6 mm	690 kg	8,0 - 8,5 - 9,5
	245/45 R17	99 W XL	652 mm	420/AA	7,6 mm	720 kg	7,5 - 8,0 - 9,0
	255/45 R17	99 W	664 mm	420/AA	7,6 mm	750 kg	8,0 - 8,5 - 9,5

DH2 ECO

Aro	Malha	Índice	Diâmetro	Insuflar / Injeção / Envasamento	Profundidade do sulco	Carga máx.	Tem. de Rocla
18	165/23 R 18	85V XL	321 mm	420/AAA	7,6 mm	325 kg	53-60-65
	185/40 R 18	85V XL	309 mm	420/AAA	7,6 mm	315 kg	6,0
	185/35 ZR 18	88W XL	326 mm	420/AAA	7,6 mm	340 kg	7,0
	205/35 R 18	85H XL	601 mm	420/AAA	7,6 mm	462 kg	7,5
	215/35 ZR 18	84W XL	607 mm	420/AAA	7,6 mm	500 kg	7,0-7,5-8,5
	215/40 ZR 18	83W XL	638 mm	420/AAA	7,6 mm	540 kg	7,0-7,5-8,5
	215/45 ZR 18	80V	651 mm	420/AAA	7,6 mm	480 kg	7,5-8,0-9,0
	225/40 ZR 18	82W XL	637 mm	420/AAA	7,6 mm	500 kg	7,0-7,5-8,0
	225/40 ZR 16	85W XL	659 mm	420/AAA	7,6 mm	590 kg	7,0-7,5-8,5
	225/50 ZR 16	85W XL	683 mm	420/AAA	7,6 mm	690 kg	6,0-7,0-8,0
	235/50 ZR 16	102 W XL	705 mm	420/AAA	7,6 mm	775 kg	6,0-7,0-8,0
	235/60 R 10	100V	727 mm	420/AAA	7,6 mm	800 kg	6,0-6,5-8,0
	235/60 ZR 18	85W XL	605 mm	420/AAA	7,6 mm	690 kg	8,0-8,5-9,5
	235/45 ZR 16	93 W XL	669 mm	420/AAA	7,6 mm	730 kg	7,5-8,0-9,0
	235/40 ZR 16	101 W XL	693 mm	420/AAA	7,6 mm	823 kg	6,5-7,5-8,5
	245/35 ZR 18	92 W XL	629 mm	420/AAA	7,6 mm	610 kg	8,0-8,5-9,5
	245/40 ZR 18	97 W XL	653 mm	420/AAA	7,6 mm	730 kg	8,0-8,5-9,5
	245/45 ZR 18	100 Y XL	677 mm	420/AAA	7,6 mm	800 kg	7,5-8,0-9,0
	255/35 ZR 18	94 W XL	635 mm	420/AAA	7,6 mm	670 kg	8,5-9,0-10,0
	255/40 ZR 18	93 W XL	661 mm	420/AAA	7,6 mm	775 kg	8,5-9,0-10,0
	255/45 ZR 18	89 W	682 mm	420/AAA	7,6 mm	825 kg	10,0-10,5-11,0
	255/40 ZR 19	98 Y XL	671 mm	420/AAA	7,6 mm	725 kg	10,0-10,5-11,0
	255/40 ZR 19	101 Y XL	687 mm	420/AAA	7,6 mm	740 kg	10,0-10,5-11,0
	265/35 ZR 19	97 Y XL	669 mm	420/AAA	7,6 mm	825 kg	8,5-9,0-10,0
	265/35 ZR 19	111 W XL	663 mm	420/AAA	7,6 mm	775 kg	8,5-9,0-10,0
	265/35 ZR 20	131 Y XL	663 mm	420/AAA	7,6 mm	825 kg	8,5-9,0-10,0
	265/35 ZR 20	167 Y XL	680 mm	420/AAA	7,6 mm	925 kg	10,0-10,5-11,0
	245/35 ZR 21	100 Y XL	705 mm	420/AAA	7,6 mm	800 kg	10,0-10,5-11,0
	275/30 ZR 21	100 Y XL	699 mm	420/AAA	7,6 mm	800 kg	10,0-10,5-11,0
	275/30 ZR 21	100 Y XL	699 mm	420/AAA	7,6 mm	800 kg	10,0-10,5-11,0
	335/21 ZR 22	105 W XL	727 mm	420/AAA	7,6 mm	925 kg	11,5-12,0-12,5

OS PNEUS DELINTE SÃO PRODUZIDOS EM FÁBRICAS AUTOMATIZADAS.

ASSISTA O VÍDEO E VEJA A 4ª REVOLUÇÃO INDUSTRIAL.



MIRE SUA CÂMERA NO QR CODE

000538

DELINTE™
USUÁRIA DE ALTA PERFORMANCE



D7 THUNDER

O PNEU PARA TODOS OS MOMENTOS!

A linha D7 THUNDER possui índices de velocidade W e Y. Com destaque para o desempenho, silêncio e conforto.

AJUSTADO PARA O DESEMPENHO

Prodotido com um avançado composto de sílica, ajustado especialmente para obter o melhor desempenho. Ajustado com o desenho em formato de chama, o D7 proporciona ótima tração, conforto e economia de combustíveis.

QUATRO SULCOS LONGITUDINAIS

Os sulcos evacua a água na pista e resistem à aquaplanagem.

RANHURAS QUE ABSORVEM RUÍDOS

O desenho das ranhuras e suas marcações laterais absorvem as vibrações e diminuem o ruído do fluxo de ar.

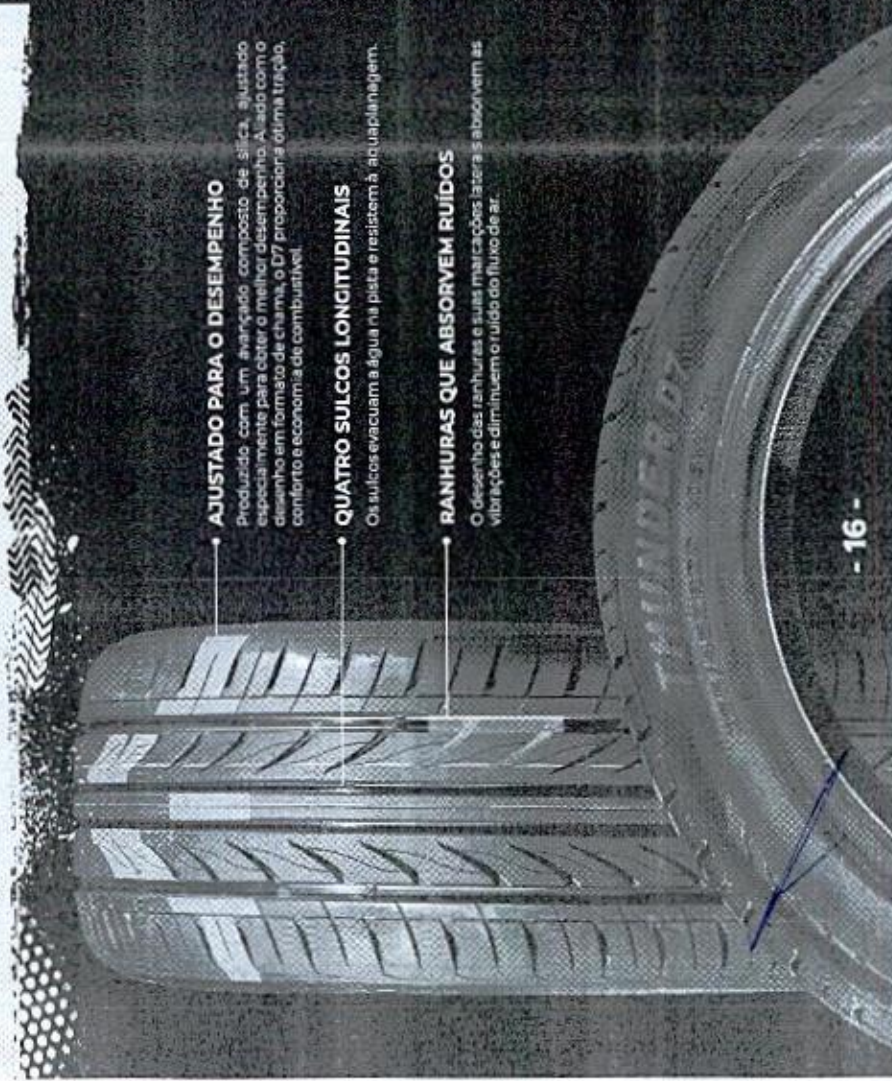

D7 THUNDER

Ano	Medida	Índices	Diâmetro	Velocidade / categoria	Peso máximo com a carga	Carga máx.	Turn. de Rodaz.
16	225/50 ZR18	91W	632 mm	420/AA	78 mm	620 kg	60-74-80
	195/55 ZR17	81V XL	582 mm	420/AA	78 mm	482 kg	63-77-83
	205/50 ZR17	84W XL	595 mm	420/AA	78 mm	500 kg	70-75-80
	205/55 ZR17	84W XL	616 mm	420/AA	78 mm	500 kg	63-70-75
	205/50 ZR17	81V XL	618 mm	420/AA	78 mm	600 kg	55-65-75
	215/55 ZR17	81V XL	626 mm	420/AA	78 mm	615 kg	70-80
	215/55 ZR17	84W	668 mm	420/AA	78 mm	670 kg	60-74-80
	225/55 ZR17	84W XL	634 mm	420/AA	78 mm	670 kg	70-75-85
	225/50 ZR17	81W XL	638 mm	420/AA	78 mm	750 kg	60-74-80
	225/55 ZR17	101W XL	680 mm	420/AA	78 mm	825 kg	60-74-80
	225/55 ZR17	81W XL	644 mm	420/AA	78 mm	720 kg	71-80-90
	225/55 ZR17	81W XL	670 mm	420/AA	78 mm	825 kg	63-75-85
17	245/50 ZR18	100W	703 mm	420/AA	78 mm	800 kg	70-75-85
	245/50 ZR18	94W XL	703 mm	420/AA	78 mm	800 kg	70-75-85
	235/55 ZR18	94W XL	655 mm	420/AA	78 mm	670 kg	85-90-100
	235/50 ZR18	94W XL	681 mm	420/AA	78 mm	710 kg	85-90-100
	275/50 ZR18	99W	672 mm	420/AA	78 mm	775 kg	90-95-110
	235/55 ZR18	81W XL	633 mm	420/AA	78 mm	515 kg	70-75-85
	225/55 ZR18	84W XL	641 mm	420/AA	78 mm	580 kg	75-80-90
	225/50 ZR18	84W XL	665 mm	420/AA	78 mm	650 kg	75-80-90
	225/55 ZR18	90W XL	685 mm	420/AA	78 mm	710 kg	70-75-85
	235/55 ZR18	91W XL	647 mm	420/AA	78 mm	615 kg	80-85-95
	245/55 ZR18	97W XL	655 mm	420/AA	78 mm	720 kg	80-85-90
	245/50 ZR18	98W XL	679 mm	420/AA	78 mm	750 kg	80-85-95
18	245/55 ZR18	98W	703 mm	420/AA	78 mm	780 kg	71-80-90
	255/55 ZR18	98W XL	681 mm	420/AA	78 mm	710 kg	85-90-100
	275/50 ZR18	99W XL	643 mm	420/AA	78 mm	650 kg	90-95-100
	275/50 ZR18	96W XL	649 mm	420/AA	78 mm	710 kg	90-95-100
	275/55 ZR18	100W XL	674 mm	420/AA	78 mm	800 kg	90-95-110
	225/30 ZR20	81W XL	644 mm	420/AA	78 mm	515 kg	80
	225/35 ZR20	91W XL	666 mm	420/AA	78 mm	650 kg	75-80-90
	225/35 ZR20	95W XL	672 mm	420/AA	78 mm	690 kg	80-85-95
	245/30 ZR20	97W XL	636 mm	420/AA	78 mm	730 kg	80-85-90
	245/35 ZR20	98W XL	680 mm	420/AA	78 mm	690 kg	80-85-95
	245/40 ZR20	98W XL	704 mm	420/AA	78 mm	725 kg	80-85-95
	255/50 ZR20	98W XL	682 mm	420/AA	78 mm	650 kg	85-90-95
20	255/55 ZR20	98W XL	685 mm	420/AA	78 mm	650 kg	85-90-100
	255/55 ZR20	100W XL	732 mm	420/AA	78 mm	925 kg	80-85-95
	275/50 ZR20	97W XL	674 mm	420/AA	78 mm	730 kg	90-95-100
	275/55 ZR20	102W XL	700 mm	420/AA	78 mm	850 kg	90-95-110
	285/30 ZR20	99W XL	680 mm	420/AA	78 mm	775 kg	95-100-105
	305/25 ZR20	99W XL	680 mm	420/AA	78 mm	750 kg	103-110-115
	225/50 ZR22	89W XL	676 mm	420/AA	78 mm	580 kg	80
	255/30 ZR22	95W XL	702 mm	420/AA	78 mm	600 kg	80-85-90
	255/30 ZR22	91W XL	711 mm	420/AA	78 mm	680 kg	85-90-95
	265/30 ZR22	91W XL	719 mm	420/AA	78 mm	700 kg	90-95-100
	285/25 ZR22	95W XL	702 mm	420/AA	78 mm	690 kg	85-90-95
	305/25 ZR22	103W XL	711 mm	420/AA	78 mm	875 kg	105-110-115

DELINTE
SUA MELHOR PERFORMANCE



DH7 SUV

O PNEU IDEAL PARA CARROS GRANDES!

Com foco na estabilidade em pista seca ou molhada, os pneus DH7 ampliam o seu controle e segurança. Ideal para SUVs, Pick-ups, Crossovers e utilitários.

ESTRUTURA CENTRAL SÓLIDA

Desenvolvida para assegurar estabilidade em linha reta em momentos de alta velocidade.

QUATRO SULCOS LONGITUDINAIS

Os sulcos evacuem a água e garantem excelente dirigibilidade em curvas e ambientes de pista molhada.

OMBROS ESTABILIZADORES

Os ombros largos oferecem resistência ao calor, diminuem os ruídos e garantem maior estabilidade em curvas.

SULCOS OTIMIZADOS PARA TRACÇÃO

O desenho do DH7 entrega grande aderência, mais controle e melhor performance nas frenagens.

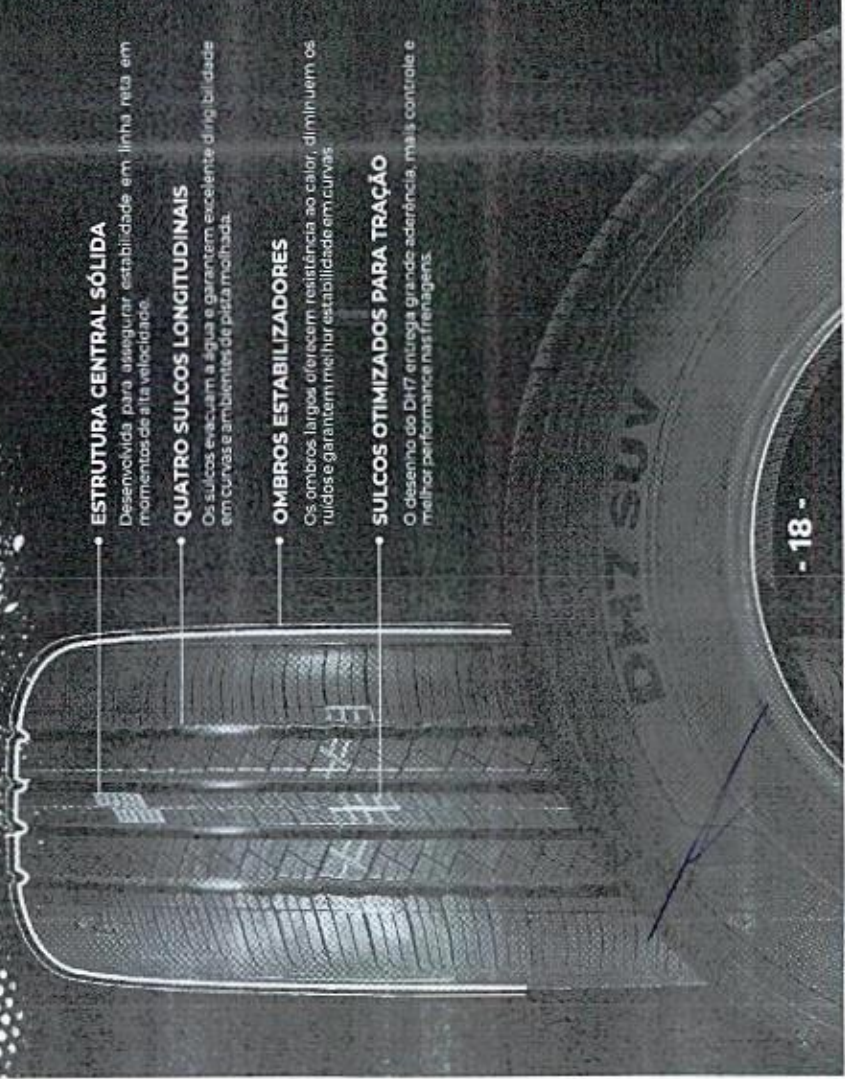

DH7 SUV

Arco	Medida	Índice	Diâmetro	Temperatura / Velocidade	Pressão	Carga Total	Lim. de Borda
16	215/65 R16	102H XL	645 mm	500/AAA	2,8 mm	800 kg	6,0 - 6,5 - 7,5
	215/70 R16	100H	706 mm	500/AAA	2,8 mm	800 kg	5,5 - 6,5 - 7,0
	235/60 R16	100VH1	645 mm	500/AAA	2,8 mm	800 kg	6,5 - 7,0 - 8,5
	235/70 R16	109H1	764 mm	500/AAA	8,1 mm	1030 kg	6,5 - 7,5 - 8,5
	265/70 R16	112H	776 mm	500/AAA	8,1 mm	1200 kg	7,0 - 8,0 - 9,0
	235/60 R17	99H	702 mm	500/AAA	8,1 mm	770 kg	6,0 - 6,5 - 8,0
	225/65 R17	102H1	724 mm	500/AAA	2,8 mm	810 kg	6,0 - 6,5 - 8,0
	235/55 R17	103VH XL	690 mm	500/AAA	8,1 mm	875 kg	6,5 - 7,5 - 8,5
	235/60 R17	102H	714 mm	500/AAA	2,8 mm	810 kg	6,0 - 7,0 - 8,5
	235/65 R17	108VH XL	714 mm	500/AAA	2,8 mm	1000 kg	6,5 - 7,0 - 8,5
17	245/55 R17	107H	750 mm	500/AAA	2,8 mm	875 kg	7,0 - 8,5
	235/65 R17	110H	764 mm	500/AAA	2,8 mm	1000 kg	7,0 - 7,5 - 9,0
	265/65 R17	112H	776 mm	500/AAA	2,8 mm	1150 kg	7,5 - 8,0 - 9,5
	265/70 R17	115H	804 mm	500/AAA	8,1 mm	1215 kg	7,0 - 8,0 - 9,0
	215/55 R18	95V	693 mm	500/AAA	2,8 mm	690 kg	6,0 - 7,0 - 7,5
	235/55 R18	104V XL	715 mm	500/AAA	2,8 mm	890 kg	6,5 - 7,5 - 8,5
	235/60 R18	107V XL	739 mm	500/AAA	2,8 mm	975 kg	6,5 - 7,0 - 8,5
	235/65 R18	110V XL	763 mm	500/AAA	2,8 mm	1060 kg	7,0 - 8,5
	245/60 R18	105V	751 mm	500/AAA	7,0 mm	925 kg	7,0 - 8,5
	235/55 20 R	108V XL	737 mm	500/AAA	2,8 mm	1010 kg	7,0 - 8,0 - 9,0
11	235/60 R18	112H XL	727 mm	500/AAA	2,8 mm	1120 kg	7,0 - 8,5
	235/60 R18	114H XL	775 mm	500/AAA	2,8 mm	1180 kg	7,5 - 8,0 - 9,5
	235/60 R18	116H	815 mm	500/AAA	2,8 mm	1230 kg	7,5 - 8,0 - 9,5

DELINTE
LUBRILUBS DE ALTA PERFORMANCE



O PNEU IDEAL PARA SUVs

O D8+ tem um desenho agressivo, que entrega grande tração e performance nas curvas, resiste à aquaplanagem e oferece grande economia de combustíveis.

**D8+
DESERT STORM**

GRANDE ÁREA DE CONTATO

Com essa grande área de contato e com as ranhuras centralizadas, o D8+ entrega grande tração, estabilidade, resistência à aquaplanagem e excelente dirigibilidade em curvas.

COMPOSTO QUE REFORÇA A ADERÊNCIA

Produzido com composto de sílica que promove rápida frenagem e direção responsiva, especialmente em pista molhada.

SULCOS LONGITUDINAIS

Dois sulcos com paredes 3D evacuum a água e resistem à aquaplanagem.

DESENHO REDUTOR DE RUÍDO

O padrão variável do desenho oferece redução do ruído em alta velocidade.

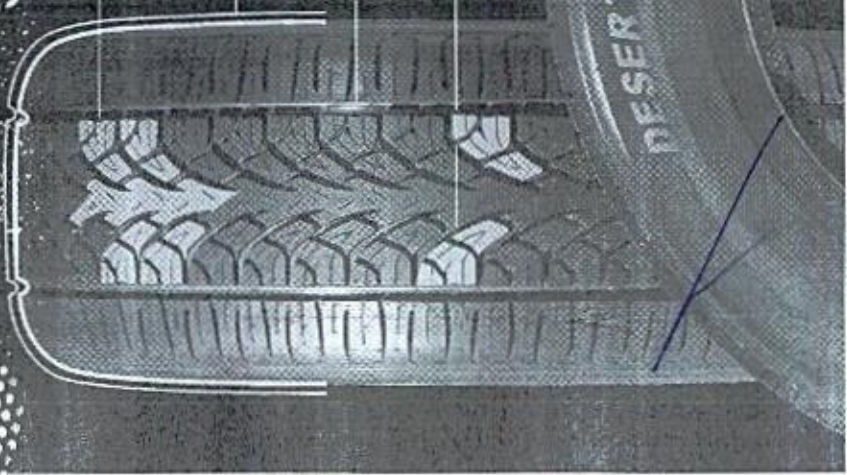

D8+ DESERT STORM

Alto	Medida	Índices	Diâmetro	Velocidade / Torque / Capacidade de carga	Profundidade do sulco	Carga máx.	Tem. da Roda
20	275/45 R 20	114 V XL	766 mm	460/AA	8,7 mm	1060 kg	8,5 - 9,6 - 10,5
22	275/55 R 20	117 V XL	810 mm	460/AA	8,7 mm	1285 kg	7,5 - 8,6 - 9,5
22	285/45 R 22	116 V XL	815 mm	460/AA	8,7 mm	1180 kg	9,0 - 9,5 - 10,5
24	245/30 25 24	102 W XL	764 mm	460/AA	8,0 mm	730 kg	8,5 - 9,0 - 9,5
24	275/25 28 24	102 W XL	776 mm	460/AA	8,7 mm	825 kg	9,5 - 9,5 - 10,5
24	275/30 25 25	110 W XL	776 mm	460/AA	8,7 mm	1060 kg	9,5 - 9,5 - 10,5
24	295/25 R 24	110 V XL	816 mm	460/AA	8,7 mm	1060 kg	10,0 - 10,5 - 11,5
24	305/35 R 24	114 V XL	824 mm	460/AA	8,7 mm	1130 kg	10,0 - 11,0 - 12,0
26	285/30 25 26	99 W XL	815 mm	460/AA	8,0 mm	775 kg	8,5 - 9,0 - 9,5
26	295/30 25 26	103 W XL	819 mm	460/AA	8,8 mm	925 kg	10,0 - 10,5 - 11,0
26	305/30 25 26	109 W XL	844 mm	460/AA	8,7 mm	1030 kg	10,5 - 11,0 - 11,5
28	295/25 25 28	103 V XL	833 mm	460/AA	8,6 mm	875 kg	10,0 - 10,5 - 11,0



DELINTE
SUBIDA ALTA PERFORMANCE



DX-10 BANDIT A/T

O PNEU IDEAL PARA TODOS OS TERRENOS!

O DX-10 é um pneu versátil, da praia à trilha. Silencioso e com um design diferenciado, é um pneu A/T com tecnologia de ponta.

CANTOS ESTABILIZADORES

Os cortes especiais entre os blocos e o sulco, promovem melhor estabilidade e conforto ao dirigir.

BLOCOS EM FORMATO ZIGUEZAGUE

Este padrão em ziguezague no centro do pneu reduz o ruído e os cantos inclinados repelem poeireguinhos e melhoram a aderência na terra.

OMBROS ESPECIAIS

O desenho dos ombros promove uma excelente aderência na terra e garantem melhor estabilidade em curvas em alta velocidade, tanto em pista seca quanto molhada.

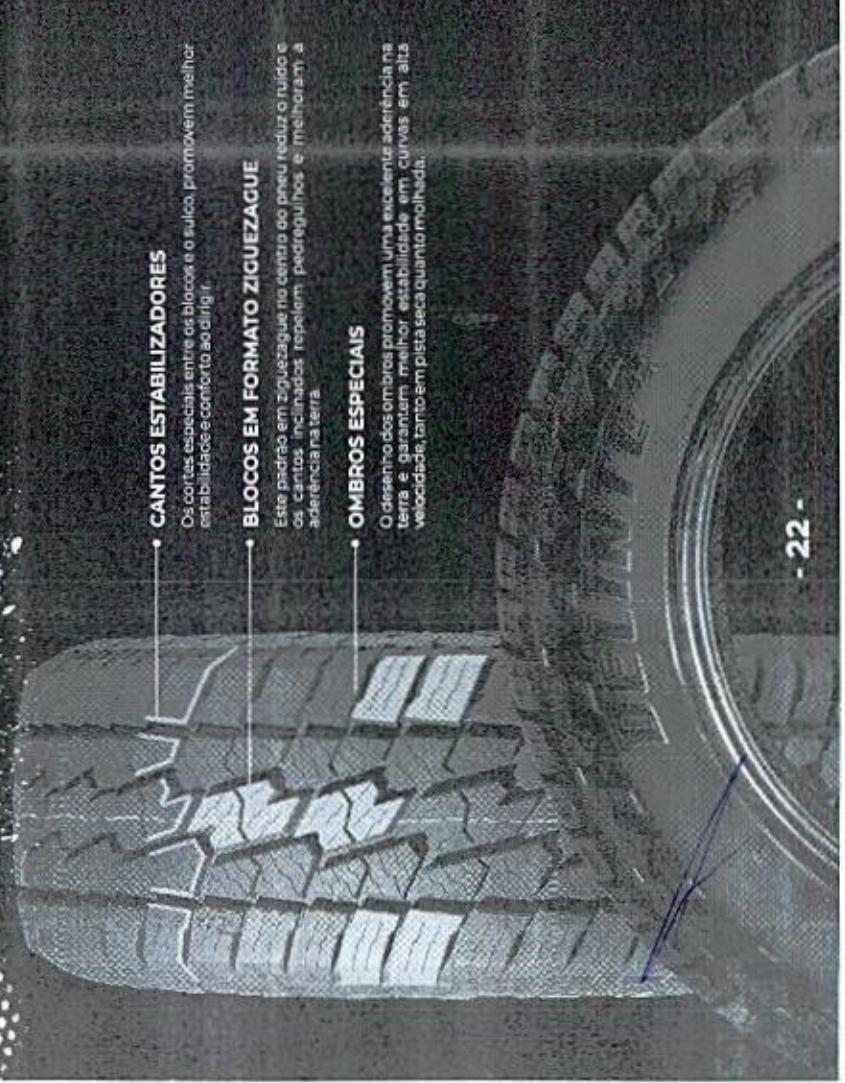

DX-10 BANDIT A/T

Ano	Modelo	Índice	Diâmetro	Profundidade	Carga	Carga	Carro, dp Roda
			(mm)	(mm)	(kg)	(kg)	
15	205/60R15	91H	627 mm	100 mm	615 kg	615 kg	5.5-6.0-7.5
	205/60R15	94H XL	647 mm	100 mm	775 kg	775 kg	5.5-6.0-7.5
	205/70R15	94H	669 mm	90 mm	710 kg	710 kg	5.0-6.0-7.0
	215/70R15 LT	100/97.5	703 mm	104 mm	800 kg	800 kg	5.5-6.0-7.0
	LT235/70R15	110/109.5	733 mm	112 mm	1000 kg	1000 kg	6.0-6.5-7.0
	265/70R15	112T	753 mm	104 mm	1200 kg	1200 kg	7.0-8.0-9.0
	315/35R18LT	109S	775 mm	12.0 mm	1930 kg	1930 kg	8.0-8.5-9.0
	205/60R16	94H	652 mm	100 mm	610 kg	610 kg	5.5-6.0-7.5
	215/60R16	98H	686 mm	100 mm	750 kg	750 kg	6.0-6.5-7.5
	LT215/60R16	115/112.5	722 mm	112 mm	1213 kg	1213 kg	5.5-6.0-7.0
	235/70R16	100T	722 mm	112 mm	875 kg	875 kg	6.0-7.0-7.5
	LT235/70R16	115/112.5	744 mm	112 mm	1120 kg	1120 kg	6.0-7.0-7.5
	245/70R16	104/101.5	736 mm	112 mm	900 kg	900 kg	6.0-7.0-8.0
	245/70R16	108T	736 mm	112 mm	900 kg	900 kg	6.0-7.0-8.0
	245/70R16	120/116.5	806 mm	112 mm	1260 kg	1260 kg	6.5-7.0-8.5
245/70R16 LT	118/115.5	750 mm	124 mm	975 kg	975 kg	6.5-7.0-8.0	
LT245/70R16	120/116.5	774 mm	128 mm	1100 kg	1100 kg	6.5-7.0-8.0	
245/70R16	115/113.5	780 mm	128 mm	1250 kg	1250 kg	6.5-7.0-7.5	
LT245/70R16	121/118.5	778 mm	128 mm	1450 kg	1450 kg	7.0-8.0-8.5	
245/70R16	123/120.5	804 mm	128 mm	1550 kg	1550 kg	7.0-7.5-8.0	
LT245/70R16	126/123.5	834 mm	137 mm	1700 kg	1700 kg	7.5-8.0-9.0	
245/70R16	126/123.5	834 mm	137 mm	1600 kg	1600 kg	8.0-9.0-9.5	
LT245/70R16	127/124.5	878 mm	128 mm	1750 kg	1750 kg	8.0-8.5-11.0	
225/60R17	102H	724 mm	100 mm	650 kg	650 kg	6.0-6.5-8.0	
LT225/60R17	120/117.5	800 mm	112 mm	1400 kg	1400 kg	8.0-8.5-7.5	
265/60R17	112T	776 mm	104 mm	1120 kg	1120 kg	7.5-8.0-9.5	
LT265/60R17	121/118.5	804 mm	128 mm	1450 kg	1450 kg	7.0-8.0-9.5	
275/60R17	115/101	790 mm	290 mm	1213 kg	1213 kg	7.5-8.0-9.5	
265/60R17	116H	802 mm	128 mm	1250 kg	1250 kg	8.0-8.5-10.0	
LT265/60R17	121/116Q	832 mm	137 mm	1460 kg	1460 kg	7.5-8.0-9.0	
LT315/70R17	121/118.5	874 mm	125 mm	1460 kg	1460 kg	6.0-9.5-11.0	
255/60R18	112L XL	763 mm	104 mm	1100 kg	1100 kg	7.0-7.5-9.0	
265/60R18	110TX	775 mm	124 mm	1160 kg	1160 kg	7.5-8.0-9.5	
LT265/60R18	124/121.5	839 mm	128 mm	1490 kg	1490 kg	7.0-8.0-9.0	
LT270/60R18	121/120.5	815 mm	128 mm	1550 kg	1550 kg	7.5-8.0-9.0	
LT275/60R18	125/122.5	843 mm	128 mm	1650 kg	1650 kg	7.0-8.0-8.5	
LT285/60R18	125/122R/T	827 mm	137 mm	1650 kg	1650 kg	8.0-8.5-10.0	
LT300/70R18	126/123.5	885 mm	128 mm	1700 kg	1700 kg	8.5-9.0-10.0	
LT325/65R18	127/124.5	879 mm	122 mm	1750 kg	1750 kg	9.0-9.5-11.5	
255/50R19	111H XL	783 mm	98 mm	1090 kg	1090 kg	7.0-8.0-9.0	
275/50R19	111H	785 mm	101 mm	1090 kg	1090 kg	7.5-8.5-9.5	
LT285/50R20	121/118.5	774 mm	125 mm	1450 kg	1450 kg	7.5-8.5-9.5	
305/50R20	119/116.5	800 mm	122 mm	1260 kg	1260 kg	7.5-8.5-9.5	
LT285/50R20	121/118.5	826 mm	128 mm	1450 kg	1450 kg	7.5-8.0-9.5	
LT285/50R20	125/122.5	850 mm	137 mm	1650 kg	1650 kg	8.0-8.5-10.0	
35X12.50R20LT	126H	877 mm	125 mm	1700 kg	1700 kg	8.5-10.0-11.0	
35X12.50R22	110H XL	815 mm	100 mm	1290 kg	1290 kg	9.0-9.5-10.5	
35X12.50R22	123S	825 mm	125 mm	1550 kg	1550 kg	8.5-10.0-11.0	
35X12.50R22	126H	877 mm	125 mm	1700 kg	1700 kg	9.5-10.0-11.0	
385/60R24	118H XL	836 mm	104 mm	1320 kg	1320 kg	8.5-10.0-11.0	

DELINTE
LEDE ALTA PERFORMANCE



LANÇAMENTO
RUGGED-TERRAIN TIRE

O PNEU OFF-ROAD DE ALTA PERFORMANCE!

Um pneu com alta durabilidade, excelente tração e com a capacidade de enfrentar asfalto e estradas de terra. Com destaque para o design diferenciado e reforçado.

DX-12 BANDIT R/T

- **PAREDE LATERAL MAIS DURÁVEL**
O desenho diferenciado da lateral oferece uma proteção contra impactos e ajuda na tração.
- **CAMADAS DE ALTA RESISTÊNCIA**
Com três camadas reforçadas produzidas com corda de políster e cintas de aço oferecem grande resistência contra danos de pedregulhos e detritos.
- **SULCOS OTIMIZADOS**
Os sulcos longitudinais mais e em ângulo, têm grande profundidade e capacidade de drenar a água e sujeiras do solo e garantem melhor frenagem em terreno molhado.
- **OMBROS ESTABILIZADORES**
Os formatos dos ombros foram desenvolvidos para otimizar a condução e dirigibilidade em ambientes off-road.

DX-12 BANDIT R/T

Aro	Medida	Índices	Diâmetro	Profundidade do sulco	Capacidade de carga (kg)	Capacidade de carga (kg)	Tem. da Roda
16	L1285/25 R16	126/121S	635 mm	12,5 mm	200 kg	1550 kg	7,5 - 9,0 - 9,0
17	L1315/20 R17	127/118S	674 mm	12,5 mm	250 kg	1520 kg	8,0 - 9,5 - 11,0
18	L1385/65 R18	125/125S	687 mm	12,5 mm	1650 kg	1500 kg	6,0 - 6,5 - 10,0
19	L1385/70 R18	126/125S	685 mm	12,5 mm	1700 kg	1550 kg	8,5 - 9,0 - 10,0
20	L1725/60 R20	123/120S	638 mm	12,5 mm	1550 kg	1400 kg	7,5 - 8,0 - 9,5
	L1312/50 R20L1	123H	636 mm	12,5 mm	1550 kg	-	8,5 - 10,0 - 11,0
	L1312/50 R20L1	124H	637 mm	12,5 mm	1700 kg	-	8,5 - 10,0 - 11,0
22	L1512/50 R22L1	123H	636 mm	12,5 mm	1550 kg	-	8,5 - 10,0 - 11,0
	L1512/50 R22L1	124H	637 mm	12,5 mm	1700 kg	-	8,5 - 10,0 - 11,0



PROJETO ESPECIAL NAS LATERAIS

Os ombros têm formatos diferentes. A forma "R" (Rutul) é mais dinâmica e agressiva. A forma "I" (Tremol) é um fabrico mais tradicional. Este design híbrido e agressivo evita danos e melhora a aderência do dirigir em áreas com terrenos irregulares.



000543

DELINTE
US DE ALTA PERFORMANCE

DX-9 BANDIT M/T

Ax	Modelo	Índices	Diâmetro	Profundidade da Sulca	Carga max.	Tem. da Roda
15	33X12.50R15LT	108Q	437 mm	13,7 mm	1000 kg	8,5 - 10,0 - 11,0
	33X12.50R15LT	113Q	463 mm	13,7 mm	1100 kg	8,5 - 10,0 - 11,0
16	385/75 R16DT	124/123R	634 mm	13,5 mm	1700 kg	7,5 - 8,0 - 9,0
	385/70 R16LT	124/121R	634 mm	13,5 mm	1600 kg	8,0 - 9,0 - 9,5
17	385/70 R17LT	121/118Q	634 mm	13,5 mm	1450 kg	7,5 - 8,5 - 9,0
	33X12.50R17LT	121/Q	685 mm	13,7 mm	1420 kg	8,5 - 10,0 - 11,0
18	33X12.50R18LT	118Q	632 mm	13,7 mm	1320 kg	8,5 - 10,0 - 11,0
	LT 275/60 R20	123/120R	634 mm	13,7 mm	1550 kg	8,5 - 10,0 - 11,0
20	33X12.50R20LT	114Q	632 mm	13,5 mm	1180 kg	7,5 - 8,0 - 9,5
	33X12.50R20LT	121/Q	685 mm	13,7 mm	1450 kg	8,5 - 10,0 - 11,0
22	33X12.50R22LT	123R	626 mm	13,7 mm	1550 kg	8,5 - 10,0 - 11,0

DX-9 BANDIT M/T

O PNEU IDEAL PARA EQUIPAR SEU OFF-ROAD!

O DX-9 é um pneu M/T, específico para estradas de terra, que oferece um excelente controle, alta resistência a impactos da estrada e grande durabilidade.

CAMADAS DE ALTA RESISTÊNCIA

Com três camadas reforçadas produzidas com corda de políster e cintas de aço oferecem grande resistência contra danos de pedregulhos e detritos.

OMBROS ESTABILIZADORES

Os formatos dos ombros foram desenvolvidos para otimizar a condução e dirigibilidade em ambientes off-road.

SULCOS OTIMIZADOS

Os sulcos longitudinais e em ângulo, têm profundidade de até 15,7 mm e grande capacidade de drenar a água e sujeiras do solo e garantem melhor frenagem em terreno molhado.



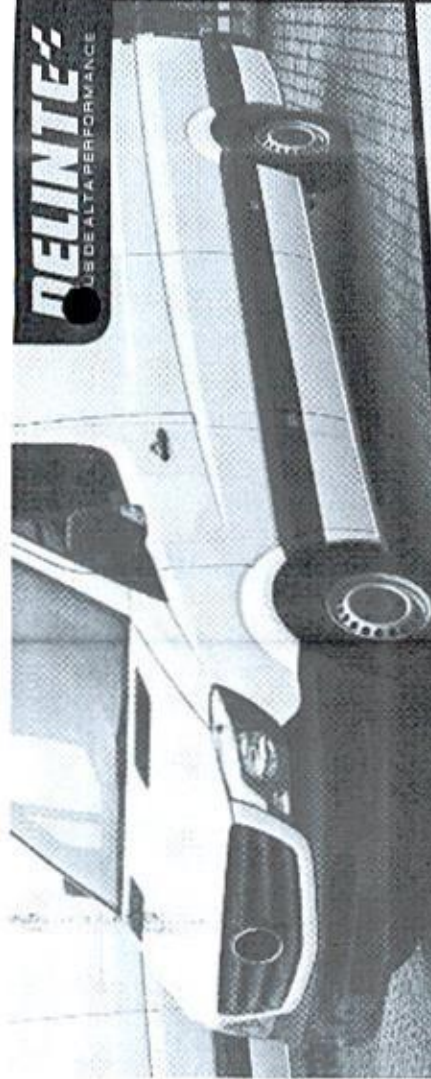

DV2 CARGO TIRE

O PNEU IDEAL PARA O DIA A DIA DE TRABALHO!

O DV2 é um pneu para carga com tecnologia de ponta. É ionado, o que aumenta a sua resistência e durabilidade. Indicado para vans e caminhões pequenos.

OMBRO COMPACTO

O formato do ombro melhora a estabilidade e aumenta a performance nas curvas.

SULCOS LONGITUDINAIS

Os três sulcos fornecem resistência à aquaplanagem e aumentam a tração em pista seca.

OMBROS QUE LIBERAM O CALOR

O padrão em formato de 'S' favorece a liberação de calor e aumenta a durabilidade do pneu e ainda geram economia de combustível.

DESENHO ESPECÍFICO PARA USO COMERCIAL

Desenvolvido para aumentar a capacidade de frenagem quando o veículo está carregado.

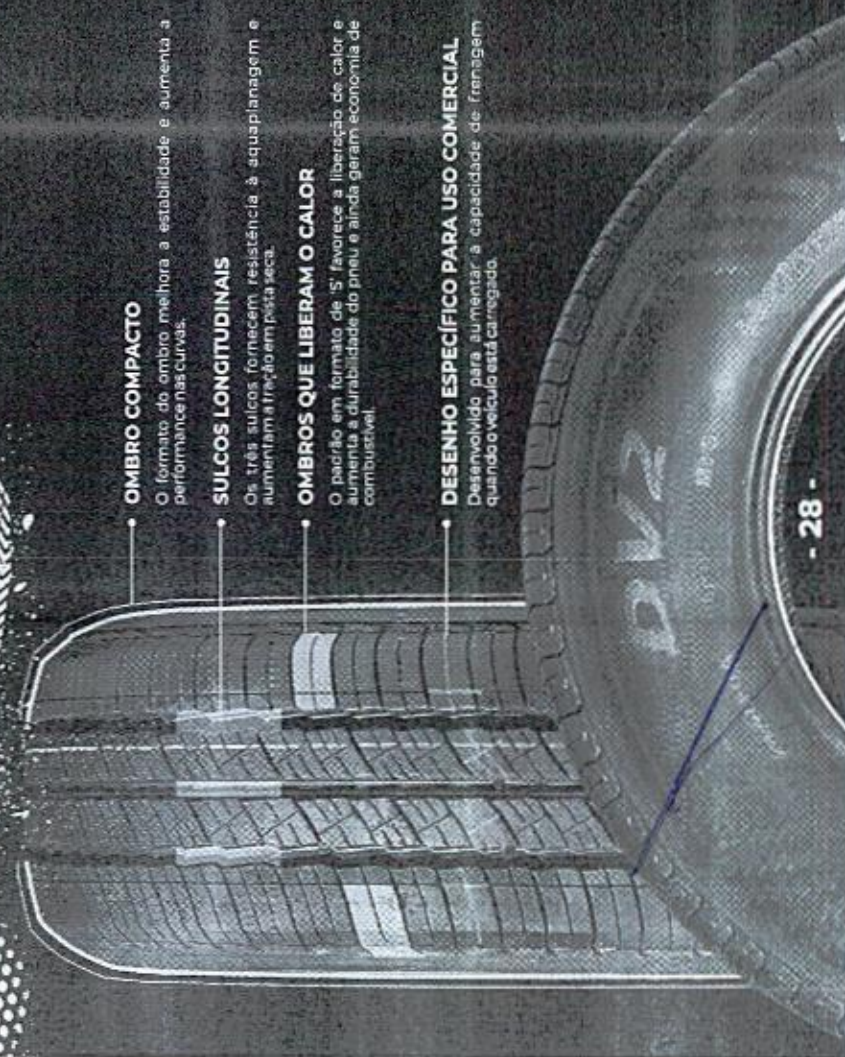

DV2 CARGO TIRE

Aro	Medida	Índices	Diâmetro	Profundidade do sulco	Carga máx. L	Carga máx. B	Tem. da Roda	Linha
14	185R14C	102/108R	630mm	9,2 mm	600 kg	800 kg	5,5- 5,5- 6,5	B
	195R14C	120/104R	660 mm	9,2 mm	900 kg	900 kg	5,5- 5,5- 6,5	B
	195/70R14C	130/102 S	655 mm	9,2 mm	900 kg	900 kg	5,5- 5,5- 6,6	B
	205/65R14C	102/109 T	647 mm	10 mm	650 kg	800 kg	5,5- 6,0- 6,5	B
15	205/70R15C	106/104 S	669 mm	9,2 mm	900 kg	900 kg	5,5- 6,0- 6,5	B
	215/70R15C	100/107 S	683 mm	9,2 mm	1000 kg	975 kg	5,5- 6,5- 7,0	B
	195R15C	112/110 S	697 mm	10,2 mm	1120 kg	1000 kg	6,0- 6,5- 7,0	B
	195/65R15C	106/104 S	685 mm	9,2 mm	900 kg	900 kg	5,5- 5,5- 6,0	B
16	205/75R16C	110/108R	714 mm	8,5 mm	1060 kg	1000 kg	6,5- 6,0- 6,5	B
	215/65R16C	109/107 T	686 mm	9,2 mm	1030 kg	975 kg	6,0- 6,5- 7,0	B
	215/75R16C	113/115	728 mm	10,2 mm	1130 kg	1090 kg	6,5- 6,0- 7,0	B
	225/65R16C	112/110 T	698 mm	9,2 mm	1120 kg	1000 kg	6,0- 6,5- 7,0	B
	225/75R16C	116/114R	746 mm	9,2 mm	1250 kg	1180 kg	6,0- 6,5- 7,0	B



BRASIL

INMETRO

----- Site do Inmetro -----

Sites de Interesse Mapa do Site Ouvidoria Fale com o Inmetro

- Certificados
- Produtos
- Serviços
- Empresas
- Organismos Acreditados

Produtos e Serviços com Conformidade Avaliada

Certificados

Resultado da Consulta:

4 Certificado(s)

39 Produtos(s)

0 Serviços(s)

Página 1

Certificador: CELAC N° Certificado: CN-PNEU-0143-2020-CR Tipo: Produto Emissão: 29/10/2020

Validade: 28/10/2024 Status do Certificado: Ativo Doc.Normativo

CNPJ/CPF	Razão Social / Nome (PF)	Nome fantasia	Endereço	Status	Papel da empresa
81111965000153	SERVTRADER CONSULTORIA EM COM R CIO EXTERIOR LTDA.	SERVTRADER CONSULTORIA EM COM R CIO EXTE	RAV. PAULISTA, 726 - 13 Â ANDA - 0 CERQUEIRA CESAR - 5312, - BRASIL Tel: (11) 5083-6888 e (Email: rangel.zen@ufj.com.br; rogerzen3@gmail.com	ATIVO	SOLICITANTE

Marca	Modelo	Importado	Descrição
DRC	10.00R20 D651 18PR 149/146L	SIM	PNEUS NOVOS DESTINADOS A VE C LOS COMERCIAIS E REBOCADOS
DRC	10.00R20 D821 18PR 149/146K	SIM	PNEUS NOVOS DESTINADOS A VE C LOS COMERCIAIS E REBOCADOS
DRC	10.00R20 D841 18PR 149/146K	SIM	PNEUS NOVOS DESTINADOS A VE C LOS COMERCIAIS E REBOCADOS
DRC	10.00R20 D911 18PR 149/146K	SIM	PNEUS NOVOS DESTINADOS A VE C LOS COMERCIAIS E REBOCADOS
DRC	11 R22.5 D611 16PR 148/145M	SIM	PNEUS NOVOS DESTINADOS A VE C LOS COMERCIAIS E REBOCADOS
DRC	11R22.5 D741 18PR 148/145M	SIM	PNEUS NOVOS DESTINADOS A VE C LOS COMERCIAIS E REBOCADOS
DRC	275/80R22.5 D621 16PR 147/144M	SIM	PNEUS NOVOS DESTINADOS A VE C LOS COMERCIAIS E REBOCADOS
DRC	275/80R22.5 D671 16PR 149/146L	SIM	PNEUS NOVOS DESTINADOS A VE C LOS COMERCIAIS E REBOCADOS
DRC	275/80R22.5 D721 16PR 149/146L	SIM	PNEUS NOVOS DESTINADOS A VE C LOS COMERCIAIS E REBOCADOS
DRC	275/80R22.5 D722 16PR 149/146L	SIM	PNEUS NOVOS DESTINADOS A VE C LOS COMERCIAIS E REBOCADOS
DRC	275/80R22.5 D851 16PR 149/146L	SIM	PNEUS NOVOS DESTINADOS A VE C LOS COMERCIAIS E REBOCADOS
DRC	275/80R22.5 D941 16PR 149/146L	SIM	PNEUS NOVOS DESTINADOS A VE C LOS COMERCIAIS E REBOCADOS
DRC	295/80R22.5 D601 16PR 150/147L	SIM	PNEUS NOVOS DESTINADOS A VE C LOS COMERCIAIS E REBOCADOS
DRC	900R20 D842 16PR 147/144K	SIM	PNEUS NOVOS DESTINADOS A

Handwritten marks: a stylized 'd' and a signature.

24/01/2021

Produtos Certificados

VEÍCULOS COMERCIAIS E
REBOCADOS

Certificador: IQA Nº Certificado: 04P-0002A.12-02 Tipo: Produto Emissão: 30/09/2020 Validade: 30/09/2024 Status do Certificado: Ativo Doc.Normativo

CNPJ/CPF	Razão Social / Nome (PF)	Nome fantasia	Endereço	Status	Papel da empresa
59179838000137	PIRELLI PNEUS LTDA.	PIRELLI PNEUS LTDA.	AV. CAPUAVA, 603 - - VILA HOMERO THON - SANTO ANDRÉ, SP - BRASIL	ATIVO	REPRESENTANTE LEGAL
59179838000218	PIRELLI PNEUS LTDA.	PIRELLI PNEUS LTDA.	AV. JOHN BOYD DUNLOP, 6800 - - CAMPO GRANDE - CAMPINAS, SP - BRASIL	ATIVO	FABRICANTE
59179838000307	PIRELLI PNEUS LTDA.	PIRELLI PNEUS LTDA.	AV. ELY CORREA, 1610 - - PARQUE DOS ANJOS - GRAVATAÍ, RS - BRASIL	ATIVO	FABRICANTE
	PT EVOLUZIONE TYRES	PT EVOLUZIONE TYRES	JL. RAYA, PURWADADI - KALIJATI DUSUN KALIANGBAWANG, - - - JAWA BARAT, - INDONESIA	ATIVO	FABRICANTE
▼ Marca	▼ Modelo	▼ Importado	▼ Descrição		

Certificador: CELAC Nº Certificado: CN-PNEU-0144-2020-CR Tipo: Produto Emissão: 29/10/2020 Validade: 28/10/2024 Status do Certificado: Ativo Doc.Normativo

CNPJ/CPF	Razão Social / Nome (PF)	Nome fantasia	Endereço	Status	Papel da empresa
81111565000153	SERVTRADER CONSULTORIA EM COMÉRCIO EXTERIOR LTDA.	SERVTRADER CONSULTORIA EM COMÉRCIO EXTE	RAV. PAULISTA, 726 - 13ª ANDA - 0 CERQUEIRA CESAR - 5312, - BRASIL Tel: (11) 5083-6888 e (Email: rangel.zen@uol.com.br; rogerzen3@gmail.com	ATIVO	SOLICITANTE
▼ Marca	▼ Modelo	▼ Importado	▼ Descrição		
DRC	11.00R20 D631 18PR 152/149L	SIM	PNEUS NOVOS DESTINADOS A VEÍCULOS COMERCIAIS E REBOCADOS		
DRC	11.00R20 D651 18PR 152/149L	SIM	PNEUS NOVOS DESTINADOS A VEÍCULOS COMERCIAIS E REBOCADOS		
DRC	11.00R20 D811 18 PR 152/149K	SIM	PNEUS NOVOS DESTINADOS A VEÍCULOS COMERCIAIS E REBOCADOS		
DRC	11.00R20 D911 18PR 152/149F	SIM	PNEUS NOVOS DESTINADOS A VEÍCULOS COMERCIAIS E REBOCADOS		
DRC	12.00R20 D811 20PR 156/153K	SIM	PNEUS NOVOS DESTINADOS A VEÍCULOS COMERCIAIS E REBOCADOS		
DRC	12.00R20 D821 20PR 156/153K	SIM	PNEUS NOVOS DESTINADOS A VEÍCULOS COMERCIAIS E REBOCADOS		
DRC	12.00R20 D911 20PR 156/153F	SIM	PNEUS NOVOS DESTINADOS A VEÍCULOS COMERCIAIS E REBOCADOS		
DRC	12R22.5 D611 18PR 152/149M	SIM	PNEUS NOVOS DESTINADOS A VEÍCULOS COMERCIAIS E REBOCADOS		
DRC	295/80R22.5 D722 18PR 152/149M	SIM	PNEUS NOVOS DESTINADOS A VEÍCULOS COMERCIAIS E REBOCADOS		
DRC	295/80R22.5 D601 16PR 152/149M	SIM	PNEUS NOVOS DESTINADOS A VEÍCULOS COMERCIAIS E REBOCADOS		
DRC	295/80R22.5 D601 18PR 152/149M	SIM	PNEUS NOVOS DESTINADOS A VEÍCULOS COMERCIAIS E REBOCADOS		
DRC	295/80R22.5 D671 16PR 152/149L	SIM	PNEUS NOVOS DESTINADOS A VEÍCULOS COMERCIAIS E REBOCADOS		
DRC	295/80R22.5 D671 18PR 152/149L	SIM	PNEUS NOVOS DESTINADOS A VEÍCULOS COMERCIAIS E REBOCADOS		
DRC	295/80R22.5 D671 18PR 152/149M	SIM	PNEUS NOVOS DESTINADOS A VEÍCULOS COMERCIAIS E REBOCADOS		

24/01/2021

Produtos Certificados

DRC	295/80R22.5 D721 18PR 152/149M	SIM	PNEUS NOVOS DESTINADOS A VEÍCULOS COMERCIAIS E REBOCADOS
DRC	295/80R22.5 D851 18PR 152/149L	SIM	PNEUS NOVOS DESTINADOS A VEÍCULOS COMERCIAIS E REBOCADOS
DRC	295/80R22.5 D941 18PR 152/149L	SIM	PNEUS NOVOS DESTINADOS A VEÍCULOS COMERCIAIS E REBOCADOS
DRC	315/80R22.5 D601 18PR 154/151M	SIM	PNEUS NOVOS DESTINADOS A VEÍCULOS COMERCIAIS E REBOCADOS
DRC	315/80R22.5 D721 20PR 156/153M	SIM	PNEUS NOVOS DESTINADOS A VEÍCULOS COMERCIAIS E REBOCADOS
DRC	315/80R22.5 D611 20PR 156/153L	SIM	PNEUS NOVOS DESTINADOS A VEÍCULOS COMERCIAIS E REBOCADOS
DRC	315/80R22.5 D921 20PR 156/153K	SIM	PNEUS NOVOS DESTINADOS A VEÍCULOS COMERCIAIS E REBOCADOS

Certificador: CELAC N° Certificado: **CN-PNEU-0142-2020-CR** Tipo: Produto Emissão: 29/10/2020
 Validade: 28/10/2024 Status do Certificado: Ativo Doc. Normativo

CNPJ/CPF	Razão Social / Nome (PF)	Nome fantasia	Endereço	Status	Papel da empresa
81111965000153	SERVTRADER CONSULTORIA EM COMÉRCIO EXTERIOR LTDA.	SERVTRADER CONSULTORIA EM COMÉRCIO EXTE	RAV. PAULISTA, 726 - 13ª ANDA - 0 CERQUEIRA CESAR - 5312 - BRASIL Tel: (11) 5083-6888 e (Email: rangel.zen@uol.com.br; rogerzen3@gmail.com	ATIVO	SOLICITANTE

▼ Marca	▼ Modelo	▼ Importado	▼ Descrição
DRC	12.00R24 D931 20PR 160/157F	SIM	PNEUS NOVOS DESTINADOS A VEÍCULOS COMERCIAIS E REBOCADOS
DRC	385/65R22.5 D661 20PR 160(S)M	SIM	PNEUS NOVOS DESTINADOS A VEÍCULOS COMERCIAIS E REBOCADOS
DRC	385/65R22.5 D661 20PR 160(S)M	SIM	4A2B8C2
DRC	385/65R22.5 D711 20PR 160M	SIM	PNEUS NOVOS DESTINADOS A VEÍCULOS COMERCIAIS E REBOCADOS

12/01/2021

Nova Pesquisa

Certificados | Produtos | Serviços | Empresas | Organismos Acreditados

12/01/2021

000549



Catálogo de pneus de Carga DRC

Onde alguns veem
apenas pneus,
a gente enxerga
caminhos

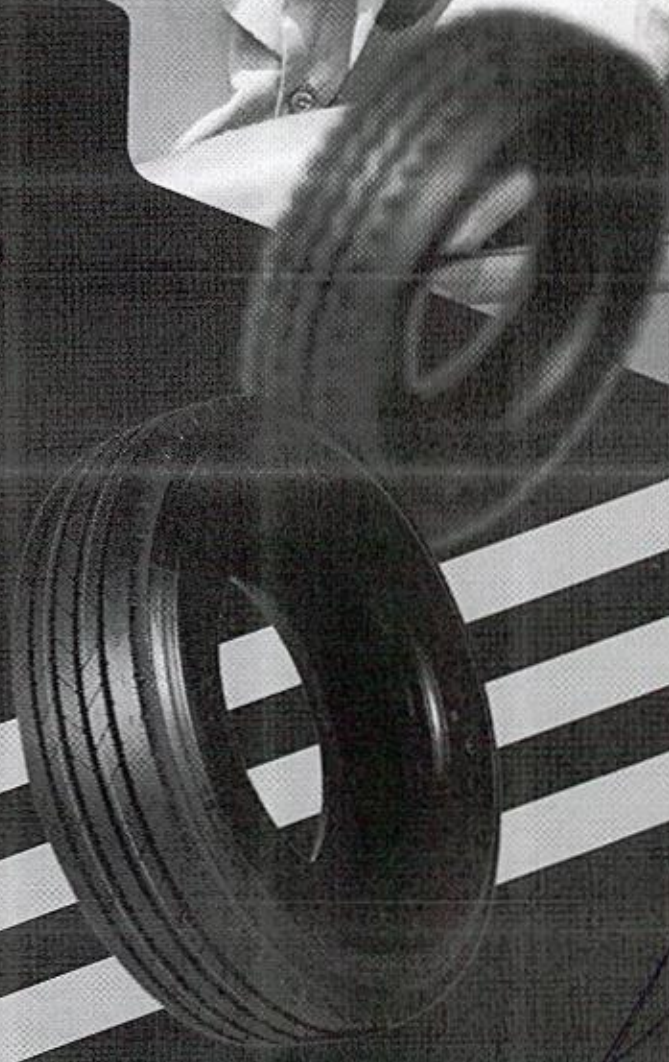

↓ RODOVIÁRIOS

D601**RODOVIÁRIO DIRECIONAL/PORTADOR**

Medida	PR	Índice de carga e velocidade	Roda padrão	Roda opcional	Largura de seção	Profundidade de sulco
315/80R22.5	18	154/151 L	9.0	8.25	309 mm	16 mm

D671**RODOVIÁRIO DIRECIONAL/PORTADOR**

Medida	PR	Índice de carga e velocidade	Roda padrão	Roda opcional	Largura de seção	Profundidade de sulco
295/80R22.5	18	152/149 L	9.0	8.25	296 mm	14 mm

D621**RODOVIÁRIO DIRECIONAL/PORTADOR**

Medida	PR	Índice de carga e velocidade	Roda padrão	Roda opcional	Largura de seção	Profundidade de sulco
275/80R22.5	16	147/144 L	8.25	7.50	271 mm	14,5 mm

D651**RODOVIÁRIO DIRECIONAL/PORTADOR**

Medida	PR	Índice de carga e velocidade	Roda padrão	Roda opcional	Largura de seção	Profundidade de sulco
10.00R20	18	149/146 L	7.50	-	270 mm	14 mm

D661**RODOVIÁRIO PORTADOR**

Medida	PR	Índice de carga e velocidade	Roda padrão	Roda opcional	Largura de seção	Profundidade de sulco
385/65R22.5	20	160 M	11.75	-	382 mm	16 mm

D721**RODOVIÁRIO** **TRAÇÃO**

Medida	PR	Índice de carga e velocidade	Roda padrão	Roda opcional	Largura de seção	Profundidade de sulco
275/80R 22.5	16	149/146 L	8.25	7.50	272 mm	21 mm

D722**RODOVIÁRIO** **TRAÇÃO**

Medida	PR	Índice de carga e velocidade	Roda padrão	Roda opcional	Largura de seção	Profundidade de sulco
295/80R22.5	18	152/149 M	9.0	8.25	297 mm	21 mm

D821**RODOVIÁRIO** **TRAÇÃO**

Medida	PR	Índice de carga e velocidade	Roda padrão	Roda opcional	Largura de seção	Profundidade de sulco
12.00R20	20	156/153 K	8.50	-	306 mm	19.5 mm
10.00R20	18	149/146 K	7.50	-	271 mm	16 mm

↓ **MISTO****D941****MISTO** **TRAÇÃO**

Medida	PR	Índice de carga e velocidade	Roda padrão	Roda opcional	Largura de seção	Profundidade de sulco
295/80R22.5	18	152/149 M	9.0	8.25	297 mm	23 mm
275/80R22.5	16	149/146 M	8.25	7.50	297 mm	22 mm

D711

MISTO TRACÇÃO



Medida	PR	Índice de carga e velocidade	Roda padrão	Roda opcional	Largura de seção	Profundidade de sulco
385/65R22.5	20	160 K	11,75	-	382 mm	17 mm

D811

MISTO DIRECIONAL/PORTADOR



Medida	PR	Índice de carga e velocidade	Roda padrão	Roda opcional	Largura de seção	Profundidade de sulco
12.00R20	20	156/153 K	8.50	-	305 mm	18 mm

D851

MISTO DIRECIONAL/PORTADOR



Medida	PR	Índice de carga e velocidade	Roda padrão	Roda opcional	Largura de seção	Profundidade de sulco
295/80R22.5	18	152/149 L	9.0	8.25	297 mm	18 mm
275/80R22.5	16	149/146 L	8.25	7.50	272 mm	175 mm

D841

MISTO DIRECIONAL/PORTADOR



Medida	PR	Índice de carga e velocidade	Roda padrão	Roda opcional	Largura de seção	Profundidade de sulco
10.00R20	18	149/146 L	7.50	-	276 mm	16 mm

D842

MISTO DIRECIONAL/PORTADOR



Medida	PR	Índice de carga e velocidade	Roda padrão	Roda opcional	Largura de seção	Profundidade de sulco
9.00R20	16	144/142 L	7.00	-	260 mm	16 mm

↓ OFF ROAD

D911

OFF ROAD

TODOS OS EIXOS



Medida	PR	Índice de carga e velocidade	Roda padrão	Roda opcional	Largura de seção	Profundidade de sulco
10.00R20	16	146/142 F	7.50	-	271 mm	24,5 mm
12.00R20	20	15156/153 F	8.50	-	306 mm	24,5 mm

D931

OFF ROAD

TODOS OS EIXOS



Medida	PR	Índice de carga e velocidade	Roda padrão	Roda opcional	Largura de seção	Profundidade de sulco
12.00R24	20	160/157 K	8.50	-	308 mm	32 mm



Abrimos
caminhos
para
**peças e
negócios**



Fale com um
representante

Conheça
toda linha



CantuStore



DECLARAÇÃO

Declaramos por solicitação da Empresa Cantu Comércio de Pneumáticos, inscrita no CNPJ sob nº 08.888.040/0009-80, sediada na Rodovia Antônio Heil, nº 800 sala 01, Itaipava – Itajaí/SC, para fins LICITATÓRIOS, que a DANANG RUBBER JOINT STOCK COMPANY, esta certificado pelo INMETRO, oferece garantia de 05 (cinco) anos para seus produtos, que possui Corpo Técnico no Brasil através da empresa Cantu Comércio de Pneumáticos, que será responsável pela devida assistência no prazo de 48hs (quarenta e oito horas) e que o mesmo autoriza o importador a comercializar seus produtos em processos de licitação. Fornece pneus como equipamento original de veículos para as seguintes montadoras:

AUSTRIA SCHWAGER MULLER TRAILER FACTORY

CHINA NATIONAL HEAVY DUTY TRUCK GROUP CO. LTD.

SCHMITZ CARGOBULL

SUPERDOLL TRAILER MANUFACTURE CO. LTD.

RIO TINTO AND BHPBILLITON

CHINA INTERNATIONAL MARINE CONTAINERS (GROUP) CO. LTD.

DANANG RUBBER JOINT STOCK COMPANY ^{HL}



Mr. Ha Phuc Loc / Deputy General Director

g

HL

SP SPORT MAXX

nova geração de pneus da marca **DUNLOP**. Criado para elevar a performance de direção ao mais alto nível.



O primeiro pneu fabricado de forma doméstica no Japão.



Produtos para golfe e tênis



Peças de precisão de borracha

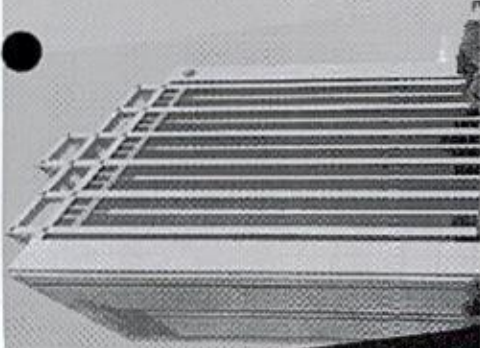

DUNLOP é uma marca europeia pioneira na tecnologia de pneus. A marca pertence ao Grupo Sumitomo, uma empresa com mais de 100 anos de história.

Sede da Sumitomo Rubber Group na cidade de Kobe, Japão.

◆ SUMITOMO RUBBER INDUSTRIES, LTD.

• Filosofia do Sumitomo Rubber Group

Nós, da Sumitomo Rubber Group, empenhamo-nos ao máximo para satisfazer nossos funcionários e consumidores, enriquecer a vida das pessoas em todo o mundo e, consequentemente, contribuir para o desenvolvimento sustentável da sociedade. Nós temos o anseio por criar novos valores de vida, tanto hoje quanto no futuro.



DUNLOP
É ASSIM QUE O MUNDO GIRA

Em 2013,
é inaugurada a primeira
fábrica **DUNLOP** no Brasil.



**CONFIRA AS INFORMAÇÕES SOBRE O SEU PNEU DUNLOP.
E GANHE UM NOVO HORIZONTE EM TERMOS DE QUALIDADE.**

2 28

[Handwritten signature]

SUMÁRIO

COMO LER O SEU PNEU	6
INFORMAÇÕES GERAIS	8
PNEUS PARA VEÍCULOS DE PASSEIO	11
PNEUS PARA VEÍCULOS SUVs / 4X4 (4WD) / VANS	19
PNEUS PARA CAMINHÕES E ÔNIBUS	25
INFORMAÇÕES DE SEGURANÇA	32

COMO LER O SEU PNEU

• Marcação da lateral do pneu

Na lateral do pneu estão gravadas informações completas para o benefício dos usuários, tais como medida (largura, altura e diâmetro do aro), fabricação, índice de carga, símbolo de velocidade etc.

• Marcações laterais

Índice de carga e símbolo de velocidade

Diâmetro do aro

Construção

Relação entre altura e largura

Largura da seção

Categoria

Modelo do pneu

Código DOT e número do série do pneu

Informações sobre a construção da carcassa do pneu

Marca do pneu

Máxima capacidade de carga e pressão

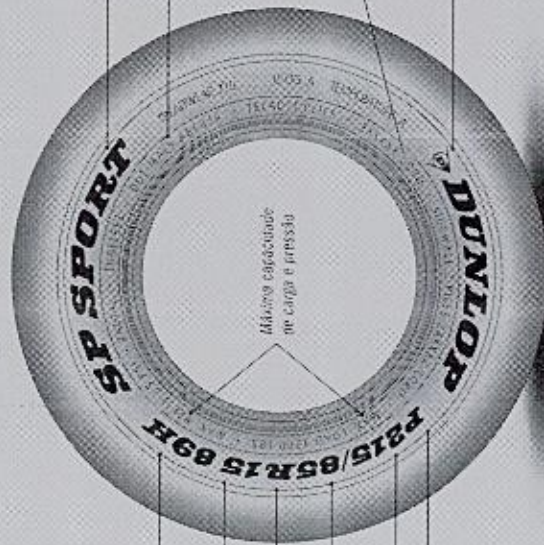

Além das referências anteriores, as seguintes informações também podem estar gravadas:

- TL: Tubeless, para pneus sem câmara
- M+S, para pneus para lama e neve
- LT, para pneus de camioneta
- País de origem
- Direção da flecha de rotação para um pneu direcional
- TWI - Abreviatura para "Tread Wear Indicator", indicador de desgaste da banda de rodagem. Indica fim de vida do pneu (1,6 mm)
- Triângulo para indicar a localização do TWI etc.

000558

Medidas padrão Euro métrica
225/55R17 97W SP SPORT MAXX
 Modelo do pneu

Largura da seção do pneu (mm)
 Construção: R = Radial - ou D = Diagonal
 Índice de carga (carga máxima a transportar)

Relação entre altura e largura da seção
 Diâmetro do aro (polgadas)
 Símbolo de velocidade

Medidas TRA
P225/60R16 97H SP SPORT MAXX

Categoria do pneu:
 P - Passado
 UT - Camioneta

" **Código DOT e número do série do pneu**
 Um número de série está gravado na lateral do pneu e entrega uma informação útil a todos os usuários. Os pneus exportados para a América do Norte, Central e outros Países da América do Sul devem levar gravado o DOT seguido desse número de série da seguinte forma:

- Para o mercado brasileiro, alguns de nossos modelos podem contar somente com a gravação do nº de série.

Código de norma de segurança DOT dos Estados Unidos
DOT U2 AA XXXX 1207
 Código de fábrica do pneu
 Código de tamanho do pneu
 Data de fabricação semana/ano
 Ex.: 12ª semana de 2007
 Código opcional para fabricação





INFORMAÇÕES GERAIS

A DUNLOP OFERECE UMA AMPLA GAMA DE PNEUS.

Este Catálogo de Produtos foi desenvolvido para ajudar os usuários a selecionar com facilidade os pneus mais adequados para seus veículos.

*Consultas e solicitações de informações adicionais devem ser direcionadas aos revendedores ou representantes **DUNLOP** mais próximos.*

*Os pneus **DUNLOP** são assegurados pelas principais certificadoras mundiais e também estão de acordo com os requerimentos do **INMETRO**.*

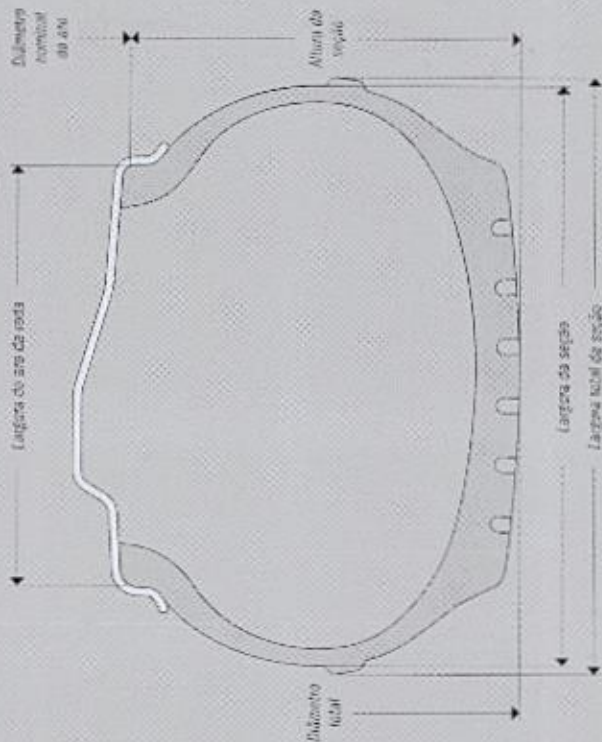

000560

FUNÇÕES BÁSICAS DOS PNEUS

As funções básicas de um pneu são a capacidade de suportar determinada carga a certa velocidade e transmitir as forças de direção, condução e frenagem.

DIMENSÕES

* **Largura do aro da roda**

A distância linear nominal entre as extremidades do aro.

* **Altura da seção**

Metade da distância entre o diâmetro geral e o diâmetro nominal do aro.

* **Largura da seção**

A distância linear entre as paredes externas das laterais de um pneu inflado, excluindo o relevo devido às marcações, aos elementos decorativos e/ou às bandas protetoras.

* **Largura total da seção**

A distância linear entre as paredes externas das laterais de um pneu inflado, incluindo o relevo devido às marcações, aos elementos decorativos e/ou às bandas protetoras.

* **Diâmetro total**

Refere-se ao diâmetro medido com o pneu inflado.

* **Diâmetro nominal do aro**

É uma figura de código de tamanho usada somente para fins de referência, conforme indicado na designação do pneu e do aro.

* **Relação nominal de aspecto**

Corresponde a um número percentual resultante do quociente entre a altura da seção e a largura nominal.

DESCRIÇÃO DA LATERAL

* **Tipo de pneu**

Além da designação de tamanho, um pneu pode ser identificado por uma descrição de serviço que consiste em um índice de carga (ou dois índices de carga, no caso de montagens simples/duplas) e um símbolo de velocidade.

* **Capacidade de carga**

A carga máxima que um pneu tem capacidade de carregar sob condições de operacionalidade especificadas.

* **Pressão de ar máxima**

Máxima pressão admissível pelo pneu em serviço sem que haja riscos à segurança.

* **M+S**

Pneus especificamente desenvolvidos para lama e neve (inverno). MS, M&S, M.S e M+S também são permitidos.

* **Símbolo de velocidade**

O símbolo de velocidade indica a velocidade máxima na qual um pneu pode levar uma carga correspondente a seu índice de carga nas condições de serviço especificadas pelo fabricante do pneu.

* **Índice de carga**

O índice de carga é um código numérico associado à carga máxima que um pneu pode carregar na velocidade indicada por seu símbolo de velocidade em condições de serviço especificadas pelo fabricante do pneu.

* **Reforçado (carga extra)**

Pneus de carro de passeio e/ou pneus de motocicleta desenvolvidos para aplicações de transporte de carga superior às versões convencionais.

* **Somente para uso temporário**

Pneus de carro de passeio projetados para uso temporário apenas para uso como estope.

VEÍCULOS DE PASSEIO

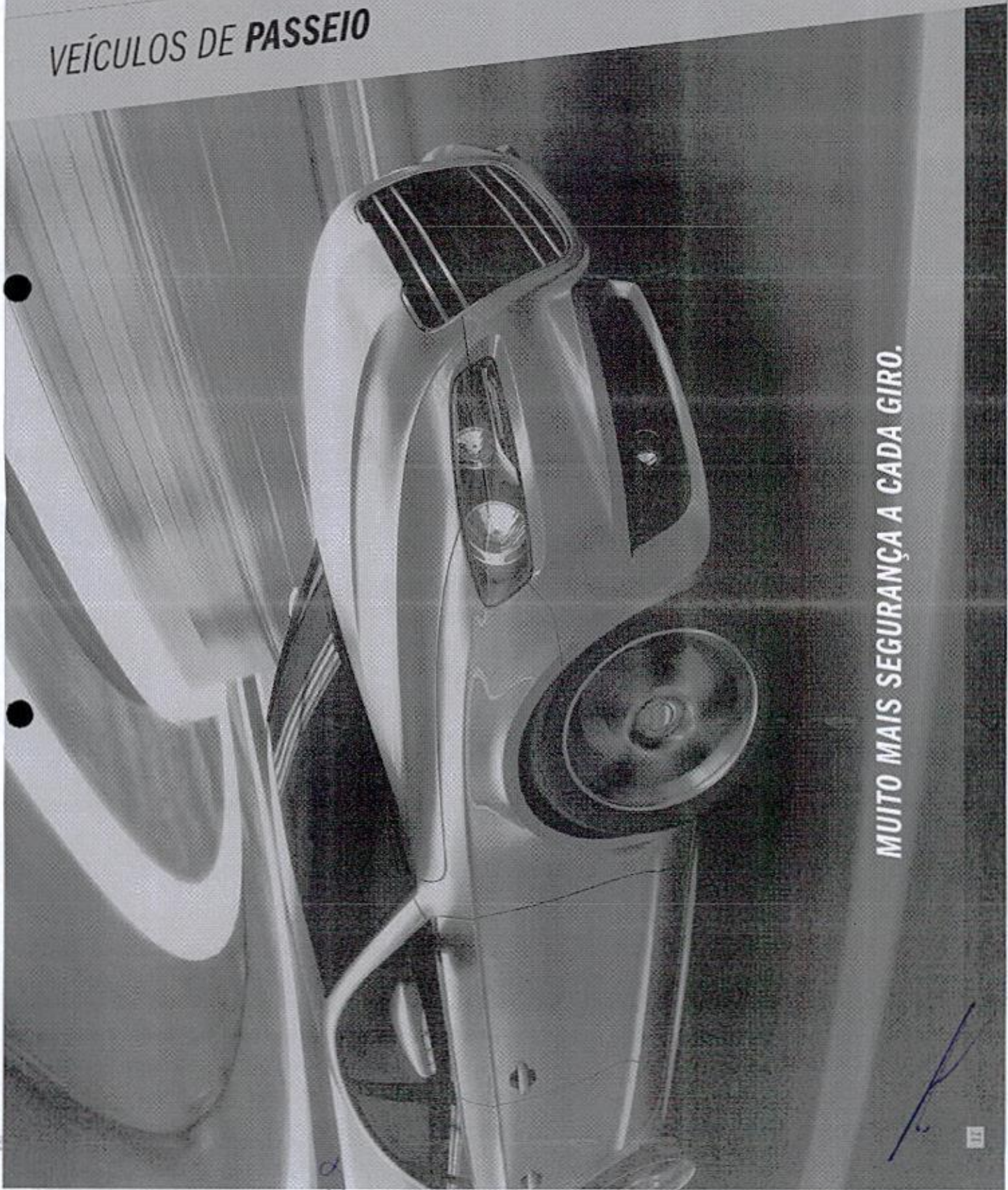

MUITO MAIS SEGURANÇA A CADA GIRO.



Handwritten signature or mark.

Handwritten signature or mark.

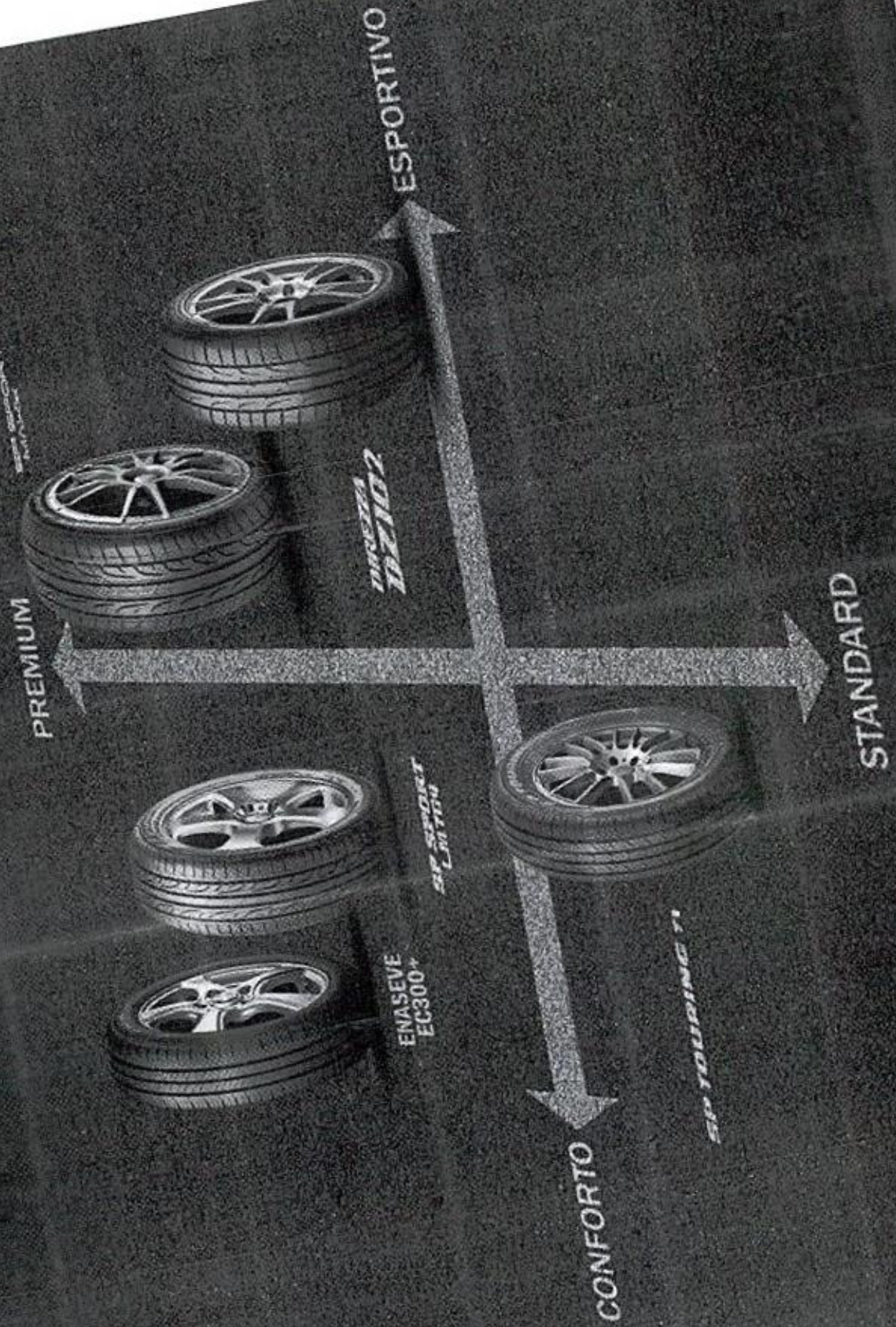

9

12

LINHA DE PNEUS PARA VEÍCULOS DE PASSEIO



RADIAL

» SP SPORT MAXX

O nome diz tudo. Máxima esportividade, tração e frenagem. Alta tecnologia a serviço de quem busca performance. Esse é um pneu pole position.

Dimensão do pneu	Índice de carga	Símbolo de velocidade	XL ou RF	MFS	Diâmetro total (mm)	Largura de seção (mm)	Largura do aro Média (polegadas)	Aprox. (polegadas)	Profundidade da banda de rodagem (mm)
245/45R17	95	V			651	241	8,00	7,50-9,00	7,8



RADIAL

» SPORT MAXX 050+

Pneu de categoria Premium com compostos nobres que garantem durabilidade e alta performance em terrenos secos e molhados.

Dimensão do pneu	Índice de carga	Símbolo de velocidade	XL ou RF	MFS	Diâmetro total (mm)	Largura de seção (mm)	Largura do aro Média (polegadas)	Aprox. (polegadas)	Profundidade da banda de rodagem (mm)
235/50R18	97Y	V			657	242	7,50	6,50-8,50	7,3

Produtos certificados pelo INMETRO. Para consultar o índice de região, acesse o site <http://www.inmetro.gov.br/autorizacoes/pneus.asp> e informe o modelo do pneu e do veículo.

RADIAL

» DIREZZA DZ101

Concebido para os entusiastas; aqueles que curtem passar bons momentos atrás do volante. Esportividade e segurança em piso seco ou molhado.



Dimensão do pneu	Índice de carga	Símbolo de velocidade	XL ou BF	MFS	Diâmetro total (mm)	Largura de seção (mm)	Largura de arvo		Profundidade da banda de rodagem (mm)	
							Média (polegadas)	Aprovada (polegadas)		
205/45R16	83	W	•	BLK	•	553	211	7,00	6,50 - 7,50	7,7
215/40R17	87	W	•	BLK	•	606	227	7,50	7,00 - 8,50	7,7
245/45R17	95	W	•	BLK	•	650	247	8,00	7,50 - 9,00	8,1
215/35R18	84	W	•	BLK	•	607	222	7,50	7,00 - 8,50	7,8
225/40R18	88	W	•	BLK	•	636	233	8,00	7,50 - 9,00	7,9
225/45R18	91	W	•	BLK	•	653	230	7,50	7,00 - 8,50	7,9
245/45R18	96	W	•	BLK	•	677	240	8,00	7,50 - 9,00	8,1
215/35R19	85	W	•	BLK	•	634	222	7,50	7,00 - 8,50	7,8
225/35R19	88	W	•	BLK	•	643	212	8,00	7,50 - 9,00	8,0

RADIAL

» DIREZZA DZ102

Nova geração de pneus esportivos de alto desempenho. Maior durabilidade e aderência em piso molhado.

Dimensão do pneu	Índice de carga	Símbolo de velocidade	XL ou BF	MFS	Diâmetro total (mm)	Largura de seção (mm)	Largura de arvo		Profundidade da banda de rodagem (mm)	
							Média (polegadas)	Aprovada (polegadas)		
195/55R15	85	V	•	BLK	•	595	201	6,00	5,50 - 7,00	7,6
195/50R16	84	V	•	BLK	•	602	201	6,00	5,50 - 7,00	7,6
205/45R16	91	V	•	BLK	•	632	214	6,50	5,50 - 7,50	7,7
215/35R16	89	V	•	BLK	•	642	226	7,00	6,00 - 7,50	7,8
265/40R17	84	W	•	BLK	•	556	212	7,50	7,00 - 8,00	7,7
205/45R17	88	W	•	BLK	•	616	206	7,00	6,50 - 7,50	7,7
215/40R17	91	W	•	BLK	•	626	213	7,00	7,00 - 8,00	7,7
225/45R17	94	W	•	BLK	•	634	225	7,50	7,00 - 8,50	7,8
245/40R17	91	W	•	BLK	•	628	248	8,50	8,00 - 9,50	7,8

Problemas contatados pelo WhatsApp. Para consultar o número do representante, acesse o site <http://www.dunlop.com.br/whatsapp> e informe o modelo do pneu e o seu localidade.

LINHA DE PNEUS PARA VEÍCULOS DE PASSEIO

RADIAL

SP SPORT LM704

Buscando a satisfação dos motoristas mais exigentes, esse pneu oferece um rodar com conforto, maciez e alta durabilidade. Sua banda de rodagem contém sílica para melhoria dos índices de consumo de combustível, assegurando também a dirigibilidade e resistência ao desgaste.

Dimensão do pneu	Índice de carga	Sinal de reticências	XL ou RF	MFT	Diâmetro total (mm)	Largura de seção (mm)	Largura do aro		Prioridade de troca de rodagem (mm)
							Mínima (polegadas)	Máxima (polegadas)	
215/60R14	82	H		20X	578	189	5,50	6,50	8,0
215/60R15	81	H		20X	591	177	5,00	6,00	7,9
215/50R15	82	F		20X	589	194	6,00	6,50	8,0
215/60R15	88	H		20X	603	189	5,50	6,50	8,0
215/60R15	88	H		20X	621	189	5,50	6,50	8,1
215/55R15	85	V		20X	595	201	6,00	7,00	8,1
215/60R15	88	V		20X	615	201	6,00	7,00	8,2
215/60R15	91	H		20X	625	201	6,00	7,00	8,2
205/60R15	91	V		20X	627	209	6,00	7,00	8,3
205/60R15	94	V		20X	647	209	6,00	7,00	8,3
185/50R16	83	V		20X	610	154	6,00	6,50	8,0
205/60R16	87	V		20X	612	214	6,50	7,50	8,2
205/50R16	91	V		20X	632	214	6,50	7,50	8,2
205/60R16	92	H		20X	632	209	6,00	7,00	8,3
215/50R16	93	V		20X	642	225	7,00	8,00	8,3
215/60R16	98	H		20X	686	221	6,50	7,50	8,3
225/50R16	95	F		20X	654	223	7,00	8,00	8,3
205/50R17	89	V		20X	638	214	6,50	7,50	8,2
215/45R17	91	H		20X	626	213	7,00	8,00	8,2
215/50R17	91	V		20X	648	226	7,00	8,00	8,3
215/55R17	94	V		20X	668	226	7,00	8,00	8,3
215/55R17	99	V		20X	690	245	7,50	8,50	8,4
225/45R18	95	H		20X	655	225	7,50	8,50	8,3
245/40R18	97	H		20X	653	248	8,50	9,50	8,3



Produto distribuído pela INCTO. Para consultar o número de registro, acessar o site http://www.inctopneus.com.br/central/consultar_registro_e_verificar_modo_de_protecao_do_pneu.

RADIAL

• SP TOURING T1

Especialmente desenvolvido para veículos pequenos e médios, esse pneu oferece no momento da compra um ótimo custo-benefício, excelente desempenho em todas as pistas, com máximo conforto no rodar.

Dimensão do pneu	Índice de carga	Símbolo de velocidade	XL ou RF	M/S	Diâmetro total (mm)	Largura de seção (mm)	Largura da aro		Profundidade da banda de rodagem (mm)
							Módulo (polegadas)	Aproxada (polegadas)	
155/70R13	79	F	81K		362	269	5,50	4,60-5,50	7,5
175/70R13	82	F	81K		376	276	5,50	4,50-6,00	7,6
146/70R13	86	F	81K		399	289	5,50	4,50-6,00	7,7
175/85R14	82	F	81K		384	278	5,00	5,00-6,00	7,6
175/70R14	84	F	81K		402	276	5,00	4,50-6,00	7,6
185/85R14	86	F	91K		396	289	5,50	5,00-6,50	7,7
185/70R14	88	F	91K		416	289	5,50	4,50-6,00	7,7
175/85R15	84	F	81K		409	278	5,00	5,00-6,00	7,6



RADIAL

• EMASAVE 2030

Com baixa resistência ao rolamento, economia de combustível e maior durabilidade, esse pneu tem um excelente desempenho no seco e no molhado.

Dimensão do pneu	Índice de carga	Símbolo de velocidade	XL ou RF	M/S	Diâmetro total (mm)	Largura de seção (mm)	Largura da aro		Profundidade da banda de rodagem (mm)
							Módulo (polegadas)	Aproxada (polegadas)	
185/55R16	83	V	81K		613	192	6,00	5,00-6,50	7,6

Equipamento original do Nissan March SL.

Handwritten signature

Produtos certificados pela INMETRO. Para entrar em contato e saber mais, visite o site www.inmetro.gov.br/produtos/certificacao e informe o número e modelo do produto e seu contato.

LINHA DE PNEUS PARA VEÍCULOS DE PASSEIO



RADIAL

ENASAVE EC300+

O modelo conta com tecnologia sustentável que garante baixo consumo de combustível, contribuindo com a conservação do meio ambiente. Oferece excelente conforto ao dirigir e maior durabilidade e aderência em superfícies secas e molhadas.

Dimensão do pneu	Índice de carga	Símbolo de velocidade	EI ou RI	MFS	Diâmetro total (mm)	Largura de seção (mm)	Largura de aro		Profundidade do banda de rodagem (mm)
							Alargada (polegadas)	Aerada (polegadas)	
175/65R14*	82	T	80K		585	177	5,00	5,00-6,00	7,6
175/70R14	84	T	80K	0	600,6	184	5,00	5,00-6,00	8,4
185/60R15**	84	H	80K		606	188	5,50	5,00-6,50	7,9

*Equipamento original do Fiat Uno, Palio e Siena.

**Equipamento original do Volkswagen Up!

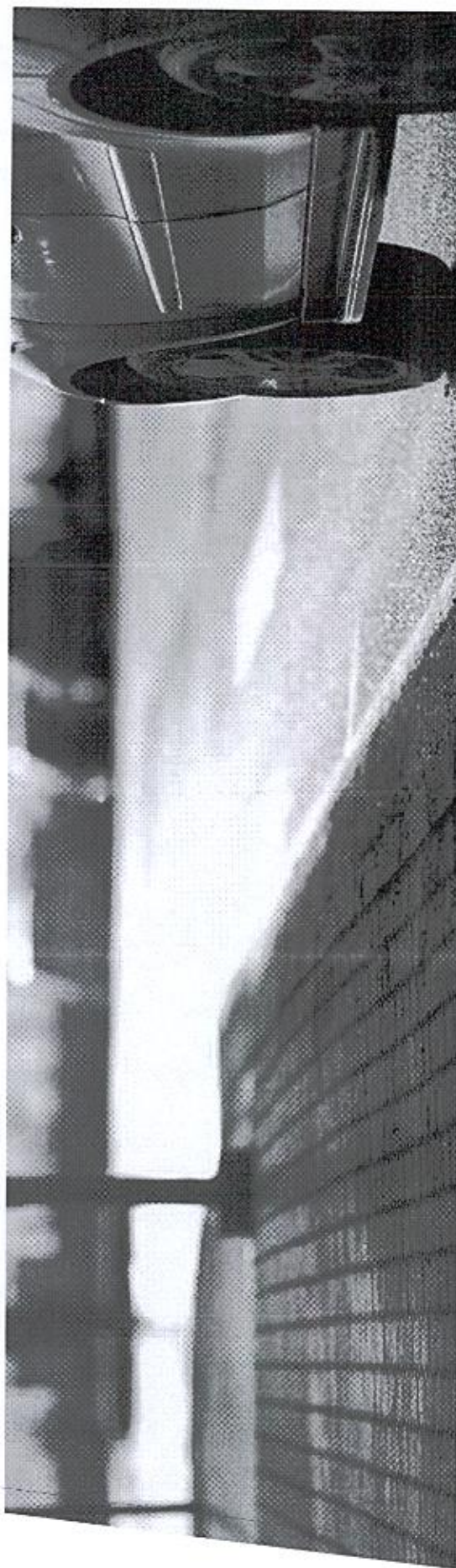

Produtos certificados pelo INMETRO. Para consultar o número do registro, acesse o site <http://www.inmetro.gov.br/registro/certificados/pneus.asp> e informe o modelo do produto a ser buscado.

SUVs / 4X4 (4WD) / VANS



DEIXE A CONFIANÇA GIRAR POR VOCÊ.

g

79

LINHA DE PNEUS PARA SUVs / 4X4 (4WD) / VANS

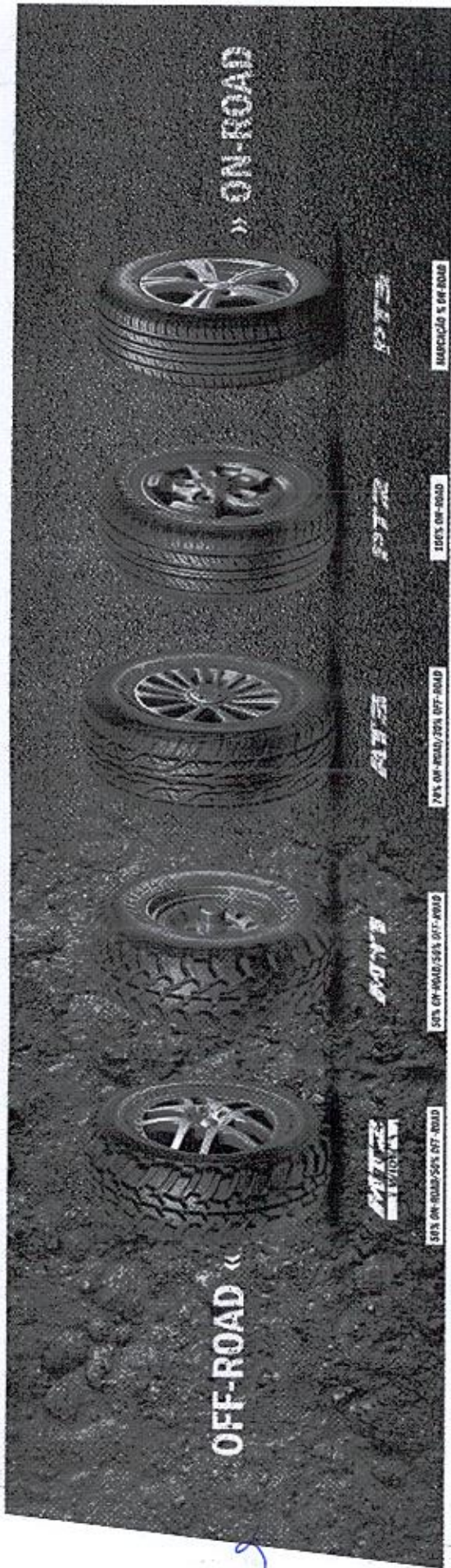

OFF-ROAD «

» ON-ROAD

MT2 WIDE

80% ON-ROAD/20% OFF-ROAD

MT2

80% ON-ROAD/20% OFF-ROAD

MT2

70% ON-ROAD/30% OFF-ROAD

MT2

100% ON-ROAD

MT2

ESPECIADA 50% ON-ROAD



RADIAL

GRANDTREK MT2 WIDE

Feito para pistas off-road, leva todo o desempenho da linha Grandtrek para suportar condições adversas de terra, pedras e lama, com total conforto e segurança para o usuário.

Dimensão do pneu	285/70R15	Capacidade de carga	112	Índice de carga	Q	Símbolo de velocidade	TL	TL	MFS	778	Diâmetro total (mm)	263	Largura de seção (mm)	8,00	Largura de ar	7,00-9,00	Profundidade da banda de rodagem (mm)	14,4
							RF	BLK										

Índices certificados pelo INMETRO. Para consultar o número do registro, acesse o site <http://www.inmetro.gov.br/pneus/certificacao.aspx> e informe o modelo do pneu a ser buscado.



RADIAL

*** GRANDTREK MT1**

Desenvolvido para as condições mais pesadas do off-road e para superar desafios. A banda de rodagem autolimpante, fornece tração poderosa na lama, no cascalho e em outras condições.

Dimensão do pneu	Capacidade de peso	Índice de carga	Símbolo de velocidade	XL ou M	MTS	Diâmetro total (mm)	Largura de seção (mm)	Largura do aro		Profundidade da banda de rodagem (mm)
								Média (polegadas)	Aprovada (polegadas)	
30x9.5R15	5	105	N			756	259	7.50	6.30-8.50	14.4
32x10.5R15		109	N			782	273	8.50	7.00-9.00	14.4

RADIAL

*** GRANDTREK AT3**

Visual agressivo e condução confortável em asfalto e terra. Com bom compromisso em rodagem off-road leve.

Dimensão do pneu	Capacidade de peso	Índice de carga	Símbolo de velocidade	XL ou M	MTS	Diâmetro total (mm)	Largura de seção (mm)	Largura do aro		Profundidade da banda de rodagem (mm)
								Média (polegadas)	Aprovada (polegadas)	
265/70R15	96	104/101	S			668	209	6.60	5.00-7.00	9.1
235/75R15	6	104/101	S			738	240	6.50	6.00-8.00	12.3
30x9.5R15T	6	104	S			753	256	7.50	6.50-8.50	12.5
31x10.5R15	6	109	S			777	263	8.50	7.00-9.00	12.8
235/70R16	100	109	T			729	231	6.50	6.00-7.50	9.6
245/70R16	111	111	T			751	248	7.00	6.50-8.00	10.1
255/70R16	111	111	T			764	258	7.50	6.50-8.50	10.1
265/70R16	112	112	T			775	276	8.00	7.00-9.00	10.7
225/75R16	8	110/102	S			748	223	6.00	6.00-7.00	15.6
245/75R16	114	114	S			776	254	7.00	6.50-8.00	12.3
265/75R16	6	112/109	S			808	271	7.50	7.00-8.00	12.8
245/65R17	76/7	76/7	N			757	243	7.50	7.00-8.50	16.1
265/65R17	112	112	S			782	270	8.00	7.50-9.50	15.1

Handwritten signature and initials.

Reservados todos os direitos. Para mais informações, consulte o site www.pirelli.com ou o telefone 0800 00 00 00.

LINHA DE PNEUS PARA SUVs / 4X4 (4WD) / VANS



RADIAL

» GRANDTREK PT2

Pneu que alta tranquilidade e estabilidade em altas velocidades, além de baixo índice de resistência ao rolamento, otimizando o gasto de combustível.

Dimensão do pneu	Capacidade de carga	Índice de carga	Símbolo de velocidade	XI ou RF	MFS	Diâmetro total (mm)	Largura de seção (mm)	Largura de arço Média (polegadas)	Largura de arço Aerovista (polegadas)	Profundidade de banda de rodagem (mm)
215/60R18		103	H			740	238	7,00	6,50-8,50	7,9



RADIAL

» GRANDTREK PT3

Pneu de uso urbano, possui novos compostos, que proporcionam alta dirigibilidade, estabilidade e melhor performance das frenagens no piso molhado.

Dimensão do pneu	Capacidade de carga	Índice de carga	Símbolo de velocidade	XI ou RF	MFS	Diâmetro total (mm)	Largura de seção (mm)	Largura de arço		Profundidade de banda de rodagem (mm)
								Média (polegadas)	Aerovista (polegadas)	
225/55R18		98	V			704	229	7,00	6,00-8,00	8,0
225/65R17		102	V			724	226	6,80	6,00-8,00	7,9

Pneus certificados pelo PACTO. Para consultar o nome do órgão, acesso o site http://www.inmetro.gov.br/pneus/verificadas/br/usa/uso_e_alzme_o_pneuo_de_produto_e_ar_buzaca/.

EQUIPAMENTO ORIGINAL



RADIAL

GRANDTREC AT20

Pneus desenvolvidos com tecnologia que proporciona conforto, desempenho e segurança.

Dimensão do pneu	Capacidade de carga	Índice de carga	Série de velocidade	XL ou PF	MFS	Diâmetro total (mm)	Largura de seção (mm)	Largura de ar	Profundidade da banda de rodagem (mm)
225/70R17	1300/106	S	0	OK	761	223	6.50	6.00-7.50	9.2

Equipamento original da Toyota Hilux.

[Handwritten signature]

Produto certificado pelo INMETRO. Para consultar e baixar o site <http://www.inmetro.gov.br/portal/consultas/bancas> e obter o certificado de homologação e segurança.

LINHA DE PNEUS PARA SUVs / 4X4 (4WD) / VANS



RADIAL

» GRANDTREK AT25

Pneus desenvolvidos com tecnologia que proporciona conforto, desempenho, segurança e baixo índice de resistência ao rolamento.

Dimensão do pneu	Capacidade de carga	Índice de carga	Símbolo de velocidade	XL ou RF	MFS	Diâmetro total (mm)	Largura de seção (mm)	Largura de aro		Profundidade da banda de rodagem (mm)
								Médica (polegadas)	Aproximada (polegadas)	
295/65R17	112	S		*	80K	774	273	8,00	7,50-9,50	8,7
295/60R18	110	H		*	80K	779	267	8,00	7,50-9,50	8,7

Equipamento original da Toyota Hilux.



RADIAL

» SP SPORT 270

Perfeito para o asfalto e com possibilidade de uso em trilhas off-road leves. Apresenta boa aderência em piso seco e molhado, oferecendo estabilidade e dirigibilidade em todas as condições de rodagem.

Dimensão do pneu	Capacidade de carga	Índice de carga	Símbolo de velocidade	XL ou RF	MFS	Diâmetro total (mm)	Largura de seção (mm)	Largura de aro		Profundidade da banda de rodagem (mm)
								Médica (polegadas)	Aproximada (polegadas)	
215/60R17	56	H			80K	652	218	6,50	6,00-7,50	8,1

Equipamento original Mitsubishi ASX.



RADIAL

o SP SPORT 01

Pneu assimétrico desenvolvido para rodar no asfalto. Apresenta excelente aderência, estabilidade e ótima dirigibilidade em todas as condições de rodagem.

Dimensão do pneu	Capacidade de carga	Índice de carga	Sistema de velocidade	XL ou RF	MFS	Diâmetro total (mm)	Largura de seção (mm)	Largura do aro		Profundidade do bordo de rolagem (mm)
								Módulo (polegadas)	Abraxada (polegadas)	
225/50R18	700	H		BLX	732	229	7.00	6.00-8.00	8.0	

Equipamento original da Suzuki Grand Vitara.

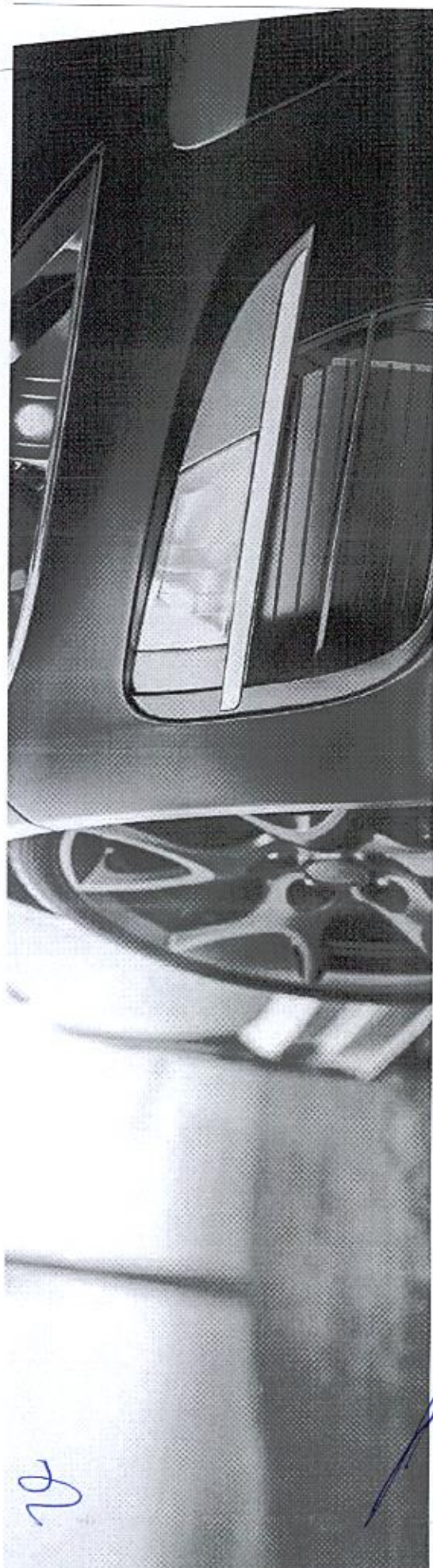

Pneus certificados pelo INMETRO. Para consulta o número do registro, acesse e site <http://www.inmetro.gov.br/pneus/pneus.asp> e informe o modelo do produto e se sucato.

LINHA DE PNEUS PARA SUVs / 4X4 (4WD) / VANS



RADIAL PARA VANS

» LT30

Pneus para veículos comerciais (vans e camionetas) com boa durabilidade e conforto ao rodar.

Dimensão do pneu	Índice de resistência	Índice de carga	Símbolo de velocidade	XL ou RF	MFS	Diâmetro total (mm)	Largura de seção (mm)	Largura do aro (polegadas) / Aproximado (milímetros)	Profundidade da banda de rodagem (mm)
195/70R15C		164/112	S			634	152	6,00 / 5,00-6,00	9,2

2

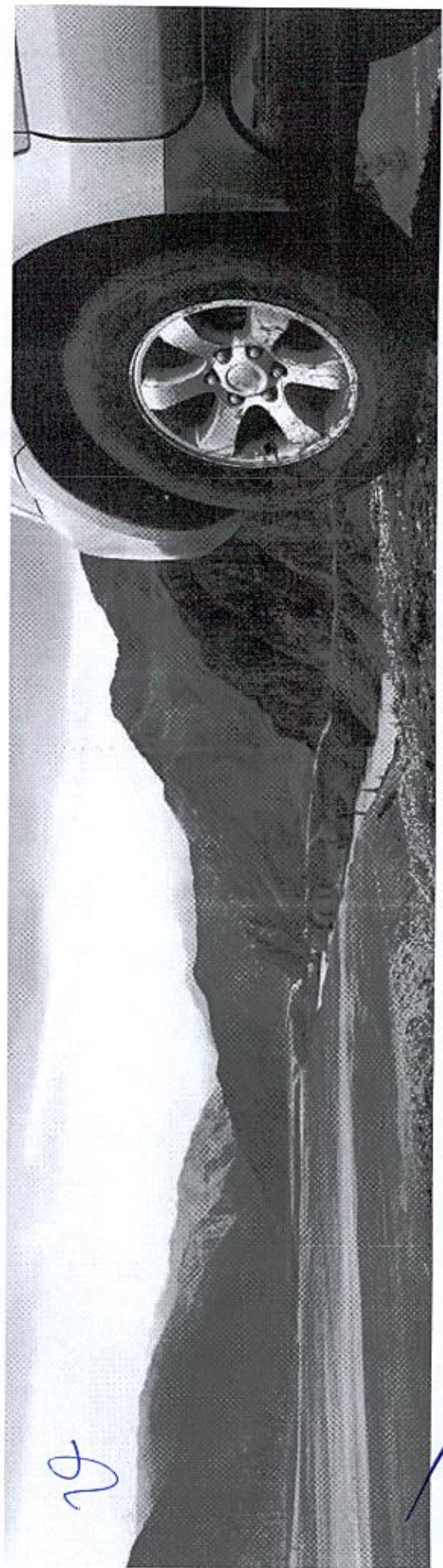

29

Produtos certificados pelo INMETRO. Para consultar o número do registro, acesse o site <http://www.inmetro.gov.br/pneus/verificacao/consulta.asp> e informe o modelo e ser sucato.

20

CAMINHÕES E ÔNIBUS

000579



DURABILIDADE QUE GIRA E MOVIMENTA O BRASIL.

Al

PNEUS PARA CAMINHÕES E ÔNIBUS

Dimensão do pneu	Linha distância e regular		Misto	Misto
	Distância/Tons	Tração		
9.00R20	-	-	SP811	-
10.00R20	SP253	SP434	SP404	-
11.00R22	SP256	-	-	-
12.5/20R22.5	SP122	-	-	-
13.5/20R22.5	SP351	-	-	-
17.5/20R22.5	SP391 / SP129	SP871	SP571	SP925
20.5/20R22.5	SP391 / SP129	SP871	SP871	SP925
31.5/20R22.5	SP391	-	-	-

GUIA DE APLICAÇÃO PARA PNEUS DE CAMINHÕES E ÔNIBUS A TABELA INDICA O PNEU MAIS ADEQUADO PARA CADA APLICAÇÃO

	Linhas distância e regular	Misto	Misto
 Longa distância e regular	SP122 SP253 SP351	SP434 SP404	SP434 SP871
 Misto	SP571 SP871 SP391	SP925	SP925

Produtos distribuídos pelo MCTI. Para consultar o número de registro, acesse o site <http://www.ans.gov.br/produtos/indicados/buscas.asp> e informe o modelo do produto e o fabricante.

000590



RADIAL

» SP 391

Combina com a mais avançada tecnologia em construção de pneus, aliando um excelente desempenho para o uso regional e de longas distâncias a um alto índice de recapabilidade.

Dimensão do pneu	PP (ply rating)	Índice de carga / Símbolo de recarga	TL ou TT	Diâmetro total (mm)	Largura de seção (mm)	Largura de aro		Profundidade da banda de rodagem (mm)
						Medida (polegadas)	Aprovada (polegadas)	
215/75R17.5		126/124M	TL	775	209	6,00	6,00-6,75	23,0
275/80R22.5	16	149/148L	TL	3.023	281	8,25	7,50-8,25	16,2
295/80R22.5	16	152/148M	TL	3.055	307	9,00	8,25-9,00	16,5-17,0
315/80R22.5	18	154/150M	TL	3.078	322	9,00	9,00-9,75	17,0

Handwritten signature

RADIAL

» SP 350 A

A perfeita combinação entre alta quilometragem e segurança. Para aplicação em eixos livres e direcionais. Oferece excelente aderência, alto desempenho e ótimo índice de recapabilidade.

Dimensão do pneu	PP (ply rating)	Índice de carga / Símbolo de recarga	TL ou TT	Diâmetro total (mm)	Largura de seção (mm)	Largura de aro		Profundidade da banda de rodagem (mm)
						Medida (polegadas)	Aprovada (polegadas)	
20.00R20	16	146/142L	TT	1.654	280	7,50	7,00-8,00	15,1
22.00R22	16	150/146K	TT	1.682	294	8,00	7,50-8,30	15,1

Handwritten signature

Pneus certificados pelo INMETRO. Para consultar o número do registro, acesse o site <http://www.inmetro.gov.br/pneus/> e informe o modelo do pneu e o tamanho.

PNEUS PARA CAMINHÕES E ÔNIBUS



2

RADIAL

SP 122

Destinado à montagem em todas as posições (preferencialmente em eixos direcionais e livres) e que tem sua aplicação voltada a percursos regionais e de longa distância, apresentando boa relação custo-benefício.

Dimensão do pneu	PR (ply rating)	Índice de carga / Símbolo de velocidade	TL ou IT	Diâmetro total (mm)	Largura de seção (mm)	Largura do aro		Profundidade da sulca de rodagem (mm)
						Módulo (polegadas)	Armadura (polegadas)	
275/80R22.5	16	145/145J	TL	860	276	8,25	7,50-8,25	13,9
275/80R22.5	16	145/145L	TL	1.016	284	8,25	7,50-8,25	14,0
255/80R22.5	16	142/148M	TL	1.049	306	9,00	8,25-9,00	14,5



2

RADIAL

SP 871

Pneu para uso em eixos de tração voltados para uso regional e de longa distância, com excelente rendimento quilométrico.

Dimensão do pneu	PR (ply rating)	Índice de carga / Símbolo de velocidade	TL ou IT	Diâmetro total (mm)	Largura de seção (mm)	Largura do aro		Profundidade da sulca de rodagem (mm)
						Módulo (polegadas)	Armadura (polegadas)	
275/80R22.5	16	145/148L	TL	1.036	280	8,25	7,50-8,25	21,8
295/80R22.5	16	152/148L	TL	1.095	305	9,00	8,25-9,00	23,4

[Handwritten signature]

000582

Produtos certificados pela IMETIOP. Para consultar e adquirir, visite o site <http://www.imetiop.com.br> ou telefone (0800) 000000. Consulte o manual de instruções para mais detalhes.

30



RADIAL
*** SP 431A**
 Oferece o que há de melhor em inovação, tecnologia e custo-benefício. Proporciona tração em diversos tipos de piso com excelente durabilidade, economia e desempenho. Indicado para usos variados.

Dimensão do pneu	PR (ply rating)	Índice de carga / Símbolo de rotulagem	TL ou TT	Diâmetro total (mm)	Largura do seção (mm)	Largura do ar		Profundidade da banda de rodagem (mm)
						Métrica (polegadas)	Aproximado (polegadas)	
10.00R20	16	146/143L	77	1.062	281	7,50	7,00-8,00	20,2

g

RADIAL
*** SP 571**
 Desenvolvido para aplicação mista, pode ser utilizado em eixos direcionais e livres. Possui um composto especial que ajuda a reduzir picafamentos, carfés e arrastamentos na banda de rodagem.

g

Dimensão do pneu	PR (ply rating)	Índice de carga / Símbolo de rotulagem	TL ou TT	Diâmetro total (mm)	Largura do seção (mm)	Largura do ar		Profundidade da banda de rodagem (mm)
						Métrica (polegadas)	Aproximado (polegadas)	
275/80R22.5	16	148/146L	71	1.029	282	8,25	7,50-8,10	18,4
295/80R22.5	17	159/149K	71	1.081	308	9,00	8,00-9,00	20,0

Produtos certificados pelo INMETRO. Para detalhes e valores de frete, consulte o site <http://www.enxerto.com.br/produtos/contato> ou o número verde de atendimento ao cliente.

PNEUS PARA CAMINHÕES E ÔNIBUS



RADIAL

SP 580 A

Pneu de utilização mista leve, com predominância para uso em veículos de serviço urbano de baixa severidade de rodagem. Pode ser montado em todas as posições, preferencialmente em eixo direcional e livre. Desenho otimizado para reduzir desgaste irregular e boa resistência a cortes, lacerações e picotamentos.

Dimensão do pneu	PR (ply rating)	Índice de carga / Simbolo de velocidade	TL ou TF	Diâmetro total (mm)	Largura de seção (mm)	Largura do aro		Profundidade da banda de rodagem (mm)
						Média (polegadas)	Aproximada (polegadas)	
10.00R20	16	145/143K	77	1061	280	7,50	7,00-8,00	15,8-18,0



RADIAL

SP 811

Pneu de utilização mista leve, com predominância para uso em veículos de serviço urbano de baixa severidade de rodagem. Pode ser montado em todas as posições, preferencialmente em eixo direcional e livre. Desenho otimizado para reduzir desgaste irregular e boa resistência a cortes, lacerações e picotamentos.

Dimensão do pneu	PR (ply rating)	Índice de carga / Simbolo de velocidade	TL ou TF	Diâmetro total (mm)	Largura de seção (mm)	Largura do aro		Profundidade da banda de rodagem (mm)
						Média (polegadas)	Aproximada (polegadas)	
9.00R20	14	143/139K	77	1022	264	7,00	5,50-7,50	14,4

000584

Produtos certificados pelo INMETRO. Para consultar o número do registro, acesse o site <http://www.inmetro.gov.br/portal/consultas/busca.asp> e informe o número de produto a ser buscado.



RADIAL
» SP925

Pneu de uso misto. Possui desenho de blocos largos e abertos que proporcionam alto nível de aderência em estradas de terra e excelente capacidade de autoimpressão.

Distância do pneu	PR (psi rating)	Índice de carga / Índice de estabilidade	TI ca TI	Diâmetro total (mm)	Largura de seção (mm)	Largura do pneu		Profundidade do flanco de rodagem (mm)
						Altura (polegadas)	Agrusado (polegadas)	
275/80R22.5		249/140L	TT	1.029	282	8.25	7.50-8.30	19.4
295/80R22.5		252/145M	TL	1.061	306	9.00	8.30-9.00	20.9

72

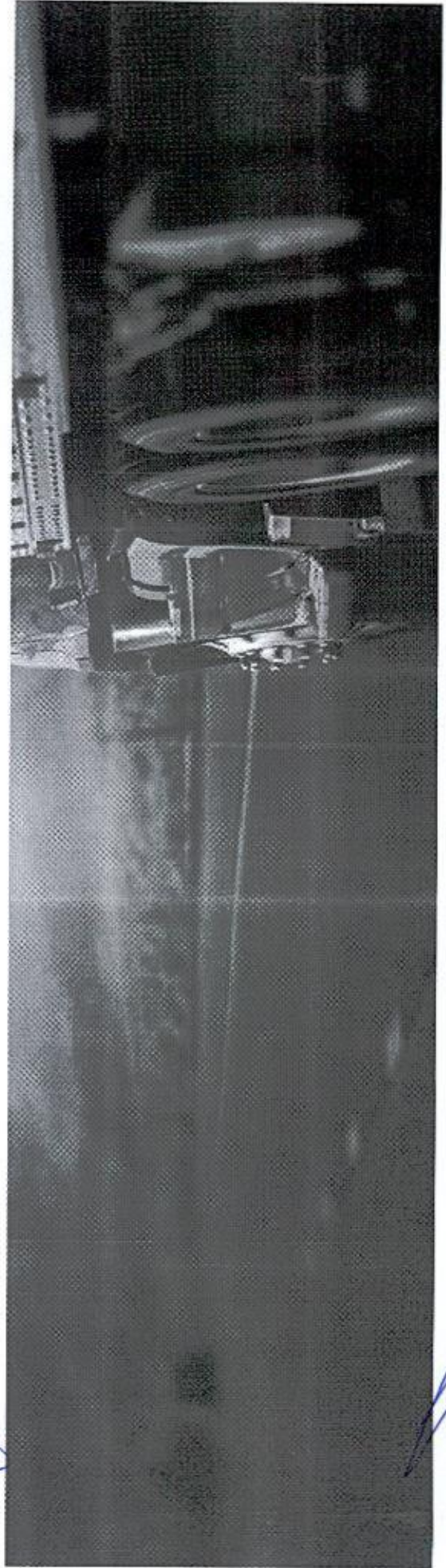

Produtos certificados pelo INMETRO. Para mais informações, consulte o site <http://www.inmetro.gov.br/portal/portal/verificar/verificar.aspx> e informe o modelo do produto a ser buscado.

INFORMAÇÕES DE SEGURANÇA

" PARA PNEUS DE CARROS DE PASSEIO / SUVs / 4X4 (4WD) / VANS / CAMINHÕES E ÔNIBUS

Qualquer pneu, por melhor que tenha sido sua construção, pode apresentar problemas em decorrência de furos, danos causados por impacto, pressão de ar inadequada, sobrecarga, desgaste excessivo ou outras condições de uso. Pneus são sensíveis ao uso e todos acabam se desgastando.

Um pneu desgastado ou danificado pode apresentar risco de segurança e uma falha pode levar a acidentes que podem resultar em danos ao veículo, ferimentos ou, até mesmo, mortes.

g

Para reduzir os riscos de falhas no pneu, observe as instruções a seguir:

1 **VERIFIQUE** com frequência a pressão de ar (calibragem) de todos os seus pneus (incluindo o estepe) quando eles estiverem frios, ou seja, quando tiver dirigido poucos km ou depois de estar parado por duas horas ou mais. Não reduza a pressão de ar quando os pneus estiverem quentes: use um manômetro para obter a pressão e mantenha no nível "Recomendado (polegadas)" pelo fabricante do veículo.

2 **NUNCA** sobrecarregue seus pneus. A capacidade máxima de carga de seu pneu é gravada na parede lateral de cada pneu.

3 **VERIFIQUE** seus pneus regularmente prestando atenção em fissuras, protuberâncias, separações, cortes, rasgos ou objetos estranhos presos a ele. Mostre os pneus à loja ou ao revendedor caso qualquer um dos casos acima seja constatado.

4 **NUNCA** opere seu veículo acima da velocidade permitida, acima da velocidade máxima para condições de direção ou em velocidade acima daquela recomendada para o pneu que está usando.

5 **EVITE** passar sobre objetos que possam danificar os pneus causando impacto ou cortes, como buracos, vidro, metal etc.

6 **NUNCA** dirija com pneu liso. Sempre retire os pneus de serviço e substitua-os quando a profundidade do sulco na banda de rodagem tiver apenas 1,6 mm. É ilegal dirigir veículos com pneus cujos sulcos apresentem menos de 1,6 mm de profundidade.

7 **NÃO** opere os pneus excessivamente sobre a lama, neve, gelo etc. pois isso pode causar explosão ou desintegração do pneu, assim como falha no eixo.

g

000586

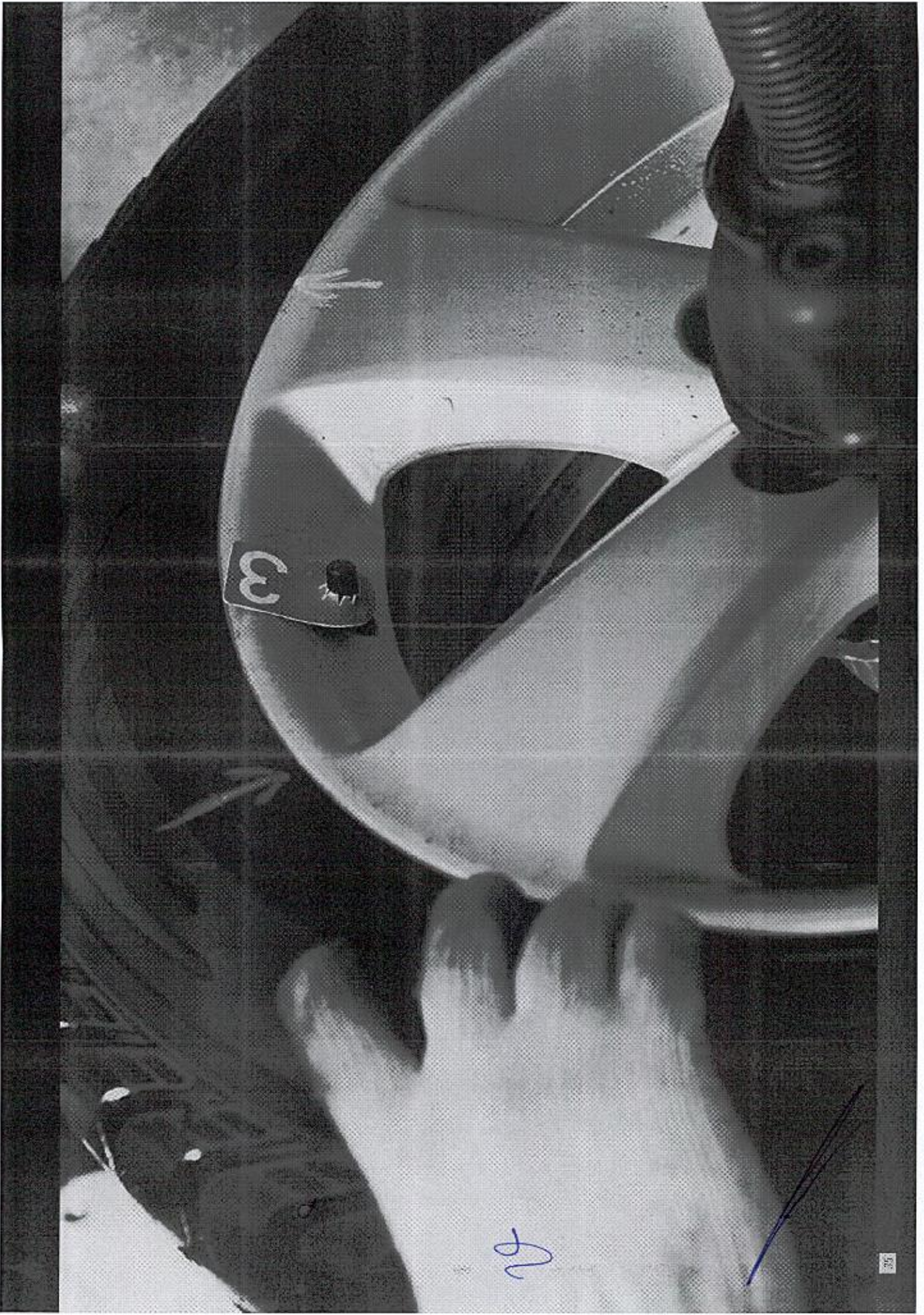

INFORMAÇÕES DE SEGURANÇA

» INFORMAÇÕES IMPORTANTES

Estão gravadas na parede lateral do pneu. Entre outras informações, a parede lateral contém a medida do pneu, o índice da carga, a carga máxima e a pressão de ar máxima para aquele pneu em particular. Siga sempre as instruções e recomendações do fabricante do veículo, conforme consta no Manual do Proprietário.

» ADVERTÊNCIA

Ferimentos graves ou mortes podem decorrer de explosão do encaxe pneu/roda, caso as instruções adequadas de montagem não sejam observadas.

- » **SOMENTE** pessoas especialmente treinadas devem montar os pneus.
- » **SEMPRE** combine o diâmetro do aro com o diâmetro do pneu.
- » **NUNCA** monte um pneu em um aro rachado, torto, enferrujado, danificado ou reparado.
- » **NUNCA** coloque substâncias inflamáveis dentro de um pneu.
- » **SEMPRE** limpe e lubrifique o aro e os talões do pneu.
- » **SEMPRE** use uma mangueira extensora de ar com manômetro e trava de gatilho.
- » **SEMPRE** prenda a roda na máquina de montagem do pneu ou coloque-o em uma caixa de segurança ao inflá-lo.
- » **SEMPRE** fique afastado e **NUNCA** se debruce ou chegue perto do conjunto pneu/aro ao inflá-lo.
- » **NUNCA** infla acima de 40 psi (2,75 kPa) quando for assentar o talão do pneu.
- » **SEMPRE** ajuste a pressão do pneu às recomendações do fabricante do veículo após os talões estarem assentados.

000588



14-0007 1137

Ar

CAMPOS DE PROVAS SUMITOMO RUBBER

Os campos de provas de pneus da **Sumitomo Rubber em Okayama, Nayoro e Asahikawa** ajudam na evolução de pneus por meio de testes rigorosos conduzidos em muitos tipos de estradas do mundo e em diferentes condições de direção.

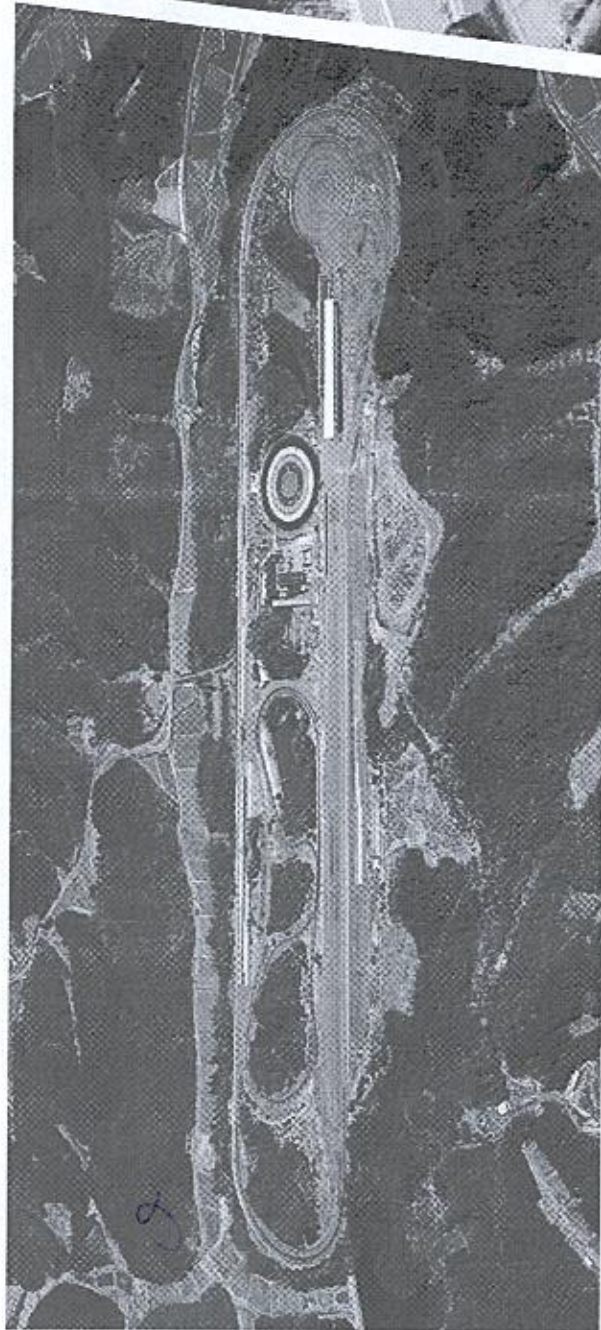

• OKAYAMA

ESSA PISTA SE FUNDE COM AS ESTRADAS DO MUNDO.

A pista de testes da Sumitomo Rubber em Okayama reproduz as estradas do mundo e possibilita uma ampla variedade de condições de direção. O local possui uma área total de 1.000.000 m² totalmente equipada com um circuito principal de 3.200 m, uma pista de testes de estabilidade, estradas molhadas, uma pista de testes de ruído e vibração e equipamentos para avaliar o nível de ruído do pneu, entre outros. Para proporcionar maior segurança e conforto, o local desempenha um papel inestimável na pesquisa e desenvolvimento de pneus de alta performance (que ostentam superior dirigibilidade e conforto), pneus da próxima geração (incluem pneus de rolagem sem pressão), pneus para carros elétricos e para ultraleves.

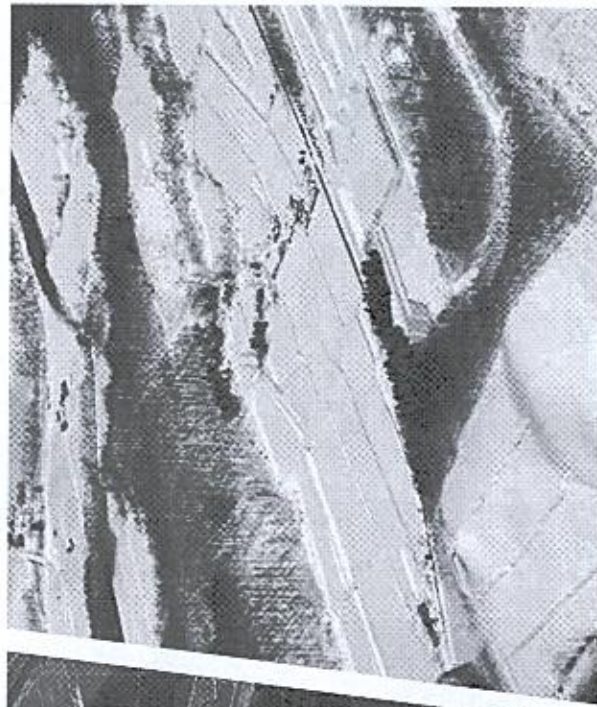

• ASAHIKAWA

OS PNEUS DE INVERNO DE ALTA QUALIDADE NASCEM AQUI, NO CAMPO DE PROVAS DE ASAHIKAWA.

Especialmente concebido para testes de inverno, o campo está localizado na cidade de Asahikawa, em Hokkaido, e dispõe de uma área total de 210.000 m².

As instalações incluem um circuito principal de 1.400 m e uma variedade de superfícies cobertas de gelo e neve compactada que as tornam uma importante base de pesquisa e desenvolvimento de pneus de inverno.

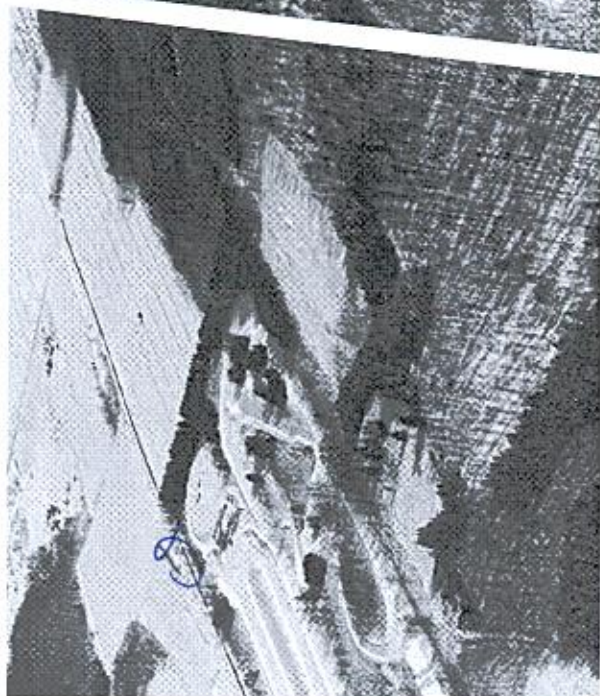

• MAYORO

CENTRO DE AVALIAÇÃO ESPECIAL PARA PNEUS DE INVERNO.

Especialmente concebido para testes de inverno, o campo está localizado na cidade de Mayora, em Hokkaido, e dispõe de uma área total de 870.000 m². As instalações incluem um circuito principal de 2.200 m e uma variedade de superfícies cobertas de gelo e neve compactada que as tornam uma importante base de pesquisa e desenvolvimento de pneus.

2

✓

É ASSIM QUE

DRUTTA



g

g

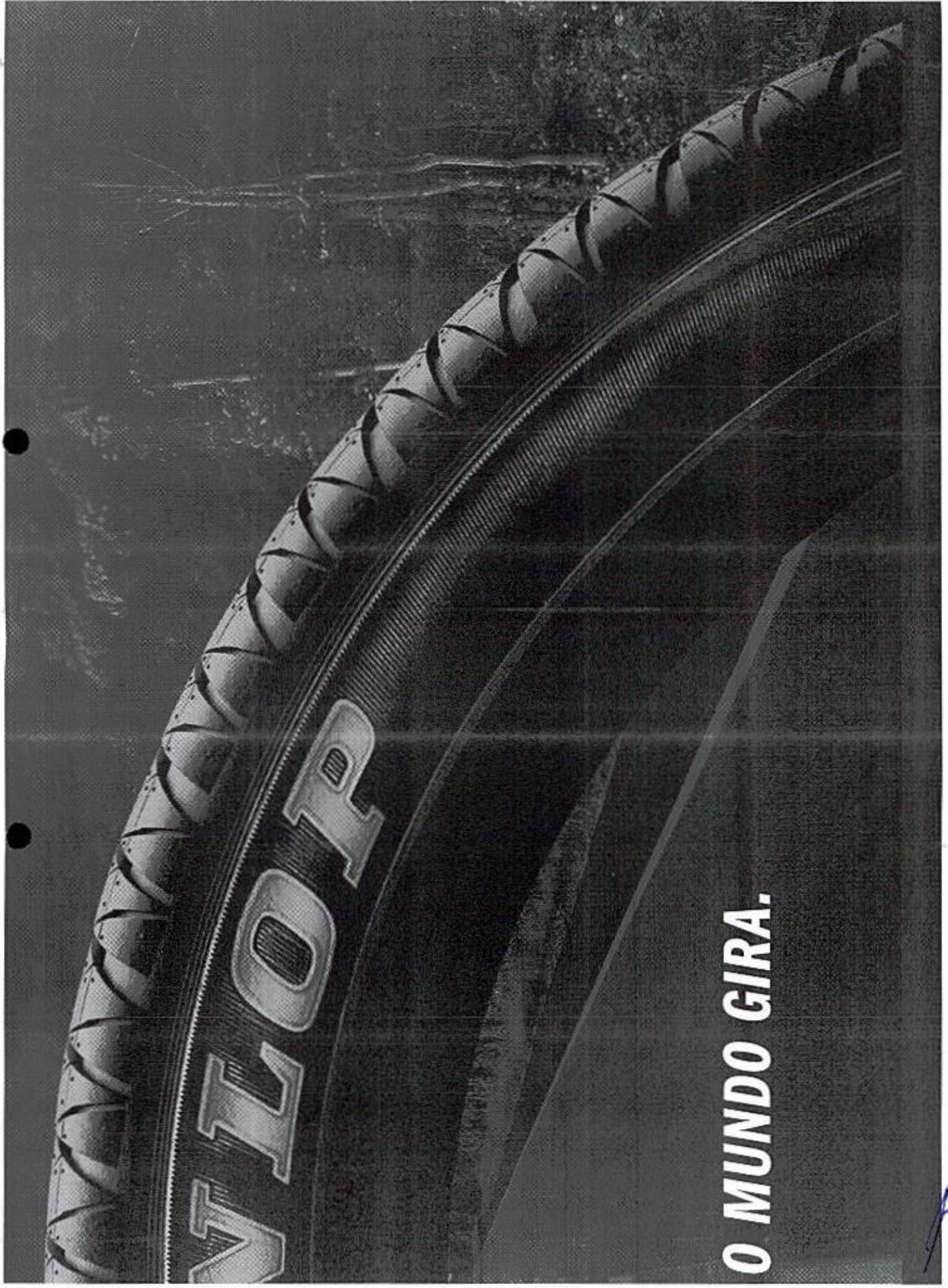

O MUNDO GIRA.

P

DUNLOP
É ASSIM QUE O MUNDO GIRA

g

gr

WWW.DUNLOPNEUS.COM.BR

ISSO É FALKEN.

Falken é o grande nome internacional de pneus esportivos. Fundada em 1983, no Japão, a empresa tornou-se referência mundial em pneus UHP (Ultra High Performance) e Off-road. Desenvolvidos nas pistas de corrida ao redor de todo o mundo, onde venceram competições como a American Le Mans Series e a American Dirt Formula, a Falken chegou ao Brasil com sua linha de produtos de elite e uma fábrica própria.

FALKEN
PNEUS

Uma performance que inspira paixão.
Pneus de elite. Qualidade diferenciada.
FALKEN
PNEUS

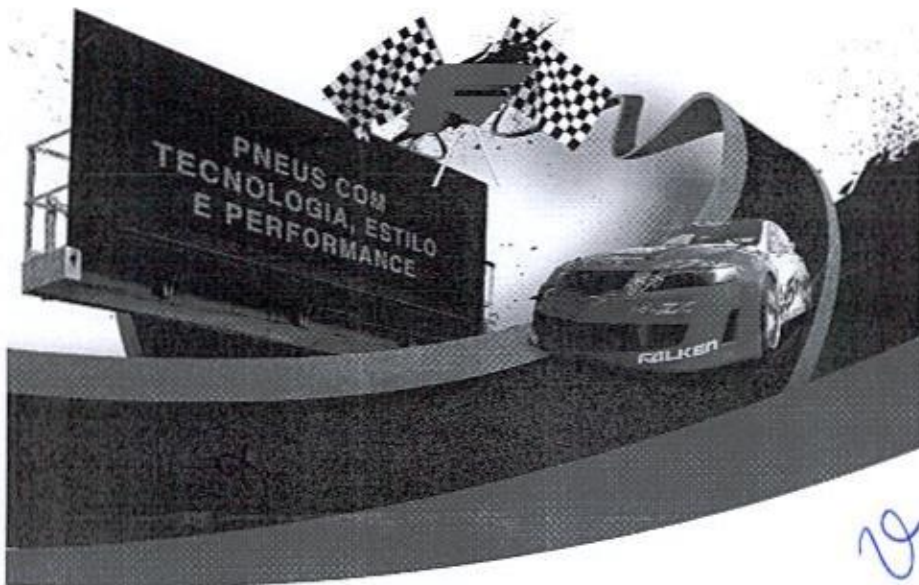

28

Handwritten signature or mark.



SEU CARRO ESPORTIVO PODE MAIS COM UM FALKEN.

OBJETIVO	
VEÍCULO: Ampla gama de veículos esportivos e alta performance - de 17" ao 20".	USUÁRIOS: Ideal para veículos de alta performance.
MEDIDAS	
205-40ZP17	235-40ZP18 80V
215-40ZP17	245-40ZP18 80V
215-40ZP17 47Y	245-40ZP19 100V
225-40ZP17 34Y	275-35ZP18 80V
225-40ZP17 80V	280-30ZP18 80V
225-40ZP17 85V	215-35ZP19
225-40ZP18 80V	215-40ZP18 80V
225-40ZP18 85V	235-30ZP19 91V
225-40ZP18 90V	245-30ZP19 91V



FK452

O novo FALKEN FK452 possui banda de rodagem com design moderno e entalhe de alta precisão em um composto contínuo, estável e flexível. Tudo isso graças ao composto rico em sílica que dá-lhe a resistência ao calor.

OBJETIVO	
VEÍCULO: Ampla gama de veículos esportivos e alta performance - de 17" a 20".	USUÁRIOS: Para os motoristas que buscam a entrega de condução esportiva sem abrir mão do conforto.
MEDIDAS	
185-60R15 80H	215-60R16 105H
185-60R15 90H	215-60R16 110V
175-65R16 90H	205-60R16 110Z
195-65R17 105H	215-60R16 105H
205-60R17 105H	215-60R16 105H
205-60R17 105H	215-60R16 105H
205-60R17 107V	205-60R16 105H
205-60R17 109H	225-60R17 100Z



ZE912

Com uma banda de rodagem com design assimétrico, o FALKEN ZE912 proporciona uma condução segura e silenciosa, além de excelente aderência em superfícies molhadas.

FORÇA PARA SEU 4X4 SUPERAR QUALQUER DESAFIO.

OBJETIVO	
VEÍCULO: Condições robustas para enfrentar as mais severas trilhas.	USUÁRIOS: SUVs e utilitários 4x4 de 15" a 18".
MEDIDAS	
265/70R16 112T W/A/O1	L245/70R16 120Q W/A/O1
300/65R16 104S W/A/O1	L245/70R16 120Q W/A/O1
31X10 60R16 102B W/A/O1	L245/70R16 120Q W/A/O1
32X11 60R16 113B W/A/O1	245/60R17 112S W/A/O1
L235/70R16 104S W/A/O1	265/70R16 110S W/A/O1
L235/70R16 110Q W/A/O1	265/70R16 120H W/A/O1



WILDPEAK

O FALKEN WILDPEAK é um pneu para veículos 4x4 de uso misto, com ótima desempenho no asfalto e na terra (AW/O/MS). Possui design simétrico na banda de rodagem com design agressivo, o que garante maior tração.

SUA VAN COMERCIAL COM MAIS RENDIMENTO E MENOS DESGASTE.

OBJETIVO	
VEÍCULO: Van's e comerciais leves de 14" a 16".	USUÁRIOS: Transporte de carga leve.
MEDIDAS	
165R14 80R 100P	225-70R15 80R 112P
165R14 80R 100P	195/70R16 80R 120T
185/70R15 80R 100P	205/70R16 80R 120P
205/70R15 80R 100P	195/70R16 80R 120P



R-51

Desenvolvido para vans e comerciais leves, o FALKEN R-51 possui ótima aderência ao asfalto e na terra, além de excelente desempenho em condições de chuva. Excelente performance em altas velocidades.

Handwritten signature and scribbles.

São Paulo/SP, 19 de Janeiro de 2018.

DECLARAÇÃO

A Sumitomo Rubber do Brasil, fabricante e representando oficial da marca de pneus Dunlop, sediada no município de Fazenda Rio Grande, estado do Paraná, declara para os fins de participações de licitações públicas, que a marca Dunlop é homologada por várias montadoras de veículos a nível mundial, tais como: Alfa Romeo, Aud, BMW, Honda, Peugeot, Nissan, Renault, Toyota, Volkswagen, dentre outras.

Os pneus Dunlop e Falken, são garantidos por um período de 5 anos, a contar da data de venda do pneu ou do veículo, quando equipamento original, devidamente comprovado por documento fiscal (cupom ou nota fiscal). Declara também, que conta com equipe de consultores técnicos credenciados e com Rede de Revendedores, para prestar assistência com eficiência e rapidez, quando solicitado por seus clientes e consumidores. Na ausência de comprovação da data de compra, será considerado da data de fabricação, gravada na lateral dos pneus. Uma vez confirmada a garantia, a substituição será de forma imediata ou no prazo legal de 30 dias.

Atenciosamente,



Rodrigo Marins Costa Alonso
Sales & Marketing Sênior Manager
SUMITOMO RUBER DO BRASIL
DUNLOP PNEUS

13.816.470/0002-50

SUMITOMO RUBBER DO BRASIL
LTDA.

Rua Frel Caneca, 1380 - 9º andar
CEP 01307-002
SÃO PAULO - SP



Portal do Governo Brasileiro



----- Site do Inmetro ----- v



Certificados

Produtos

Serviços

Empresas

Organismos
Acreditados

Produtos e Serviços com Conformidade Avaliada



Certificados



Resultado da Consulta:

60 Certificado(s)

1344 Produtos(s)

0 Serviços(s)

Página 1

Certificador: IQA Nº Certificado: 04P-0013.15-04 Tipo: Produto Emissão: 25/06/2020 Validade: 25/06/2024 Status do Certificado: Ativo Doc.Normativo

CNPJ/CPF	Razão Social / Nome (PF)	Nome fantasia	Endereço	Status	Papel da empresa
13816470000170	SUMITOMO RUBBER DO BRASIL LTDA.	SUMITOMO RUBBER DO BRASIL LTDA.	AV. FRANCISCO FERREIRA DA CRUZ, 4656 -- EUCALIPTOS - FAZENDA RIO GRANDE, PR - BRASIL	ATIVO	REPRESENTANTE LEGAL
	SUMITOMO RUBBER INDUSTRIES, LTD. - KOBE - JAPAN	SUMITOMO RUBBER INDUSTRIES, LTD. - KOBE	TSUTSUI-CHO, CHUO-KU, KOBE-SHI, 2-1-1 --- HYOGO-KEN, - JAPAO	ATIVO	CENTRO DE TECNOLOGIA/DESENVOLVIMENTO
▼ Marca	▼ Modelo	▼ Importado	▼ Descrição		
DUNLOP	DUNLOP 155/80R13 79S SP TOURING T1 / 323725	SIM	(F04) 2A2B1C2D3		
DUNLOP	DUNLOP 165/80R13 83S SP TOURING T1 / 323726	SIM	(F04) 2A2B1C2D3		
DUNLOP	DUNLOP 185/80R14 91S SP TOURING T1 / 322925	SIM	(F04) 2A2B1C2D3		
DUNLOP	DUNLOP 195/80R15 96S GRANDTREK AT20 / 332241	SIM	(F04) 2A2B1C2D3		
DUNLOP	DUNLOP 195/80R15 96S M+S GRANDTREK AT20 / 352096	SIM	(F04) 2A2B1C2D3		

Certificador: IQA Nº Certificado: 04P-0013.15-05 Tipo: Produto Emissão: 25/06/2020 Validade: 25/06/2024 Status do Certificado: Ativo Doc.Normativo

CNPJ/CPF	Razão Social / Nome (PF)	Nome fantasia	Endereço	Status	Papel da empresa
13816470000170	SUMITOMO RUBBER DO BRASIL LTDA.	SUMITOMO RUBBER DO BRASIL LTDA.	AV. FRANCISCO FERREIRA DA CRUZ, 4656 -- EUCALIPTOS - FAZENDA RIO GRANDE, PR - BRASIL	ATIVO	REPRESENTANTE LEGAL
	SUMITOMO RUBBER INDUSTRIES, LTD. - KOBE - JAPAN	SUMITOMO RUBBER INDUSTRIES, LTD. - KOBE	TSUTSUI-CHO, CHUO-KU, KOBE-SHI, 2-1-1 --- HYOGO-KEN, - JAPAO	ATIVO	CENTRO DE TECNOLOGIA/DESENVOLVIMENTO
▼ Marca	▼ Modelo	▼ Importado	▼ Descrição		
DUNLOP	DUNLOP 145/70R12 69T SP TOURING T1 / 322926	SIM	(F05) 2A2B1C4D3		
DUNLOP	DUNLOP 155/70R12 73T SP TOURING T1 / 323361	SIM	(F05) 2A2B1C4D3		
DUNLOP	DUNLOP 165/70R12 77T SP TOURING T1 / 323362	SIM	(F05) 2A2B1C4D3		
DUNLOP	DUNLOP 165/70R13 79T SP TOURING R1 L / 331889	SIM	(F05) 2A2B1C4D3		
DUNLOP	DUNLOP 165/70R13 79T SP TOURING T1 / 323747	SIM	(F05) 2A2B1C4D3		
DUNLOP	DUNLOP 165/70R13 79T SP TOURING T1 / 324160	SIM	(F05) 2A2B1C4D3		
DUNLOP	DUNLOP 175/70R13 82T SP TOURING R1 L / 331890	SIM	(F05) 2A2B1C4D3		
DUNLOP	DUNLOP 175/70R13 82T SP TOURING T1 / 323749	SIM	(F05) 2A2B1C4D3		
DUNLOP	DUNLOP 175/70R13 82T SP TOURING T1	SIM	(F05) 2A2B1C4D3		

		/ 324162		
DUNLOP	DUNLOP 175/70R14 84T ENASAVE EC300+ / 321317		SIM	(F05) 2A2B1C4D3
DUNLOP	DUNLOP 175/70R14 84T SP TOURING R1 L / 331893		SIM	(F05) 2A2B1C4D3
DUNLOP	DUNLOP 175/70R14 84T SP TOURING T1 / 323721		SIM	(F05) 2A2B1C4D3
DUNLOP	DUNLOP 175/70R14 84T SP TOURING T1 / 323722		SIM	(F05) 2A2B1C4D3
DUNLOP	DUNLOP 185/70R13 86T SP TOURING R1 L / 331891		SIM	(F05) 2A2B1C4D3
DUNLOP	DUNLOP 185/70R13 86T SP TOURING T1 / 324163		SIM	(F05) 2A2B1C4D3
DUNLOP	DUNLOP 185/70R13 86T SP TOURING T1 / 324370		SIM	(F05) 2A2B1C4D3
DUNLOP	DUNLOP 185/70R14 88T SP TOURING R1 L / 331894		SIM	(F05) 2A2B1C4D3
DUNLOP	DUNLOP 185/70R14 88T SP TOURING T1 / 323723		SIM	(F05) 2A2B1C4D3
DUNLOP	DUNLOP 185/70R14 88T SP TOURING T1 / 323724		SIM	(F05) 2A2B1C4D3
DUNLOP	DUNLOP 195/70R14 91T SP TOURING T1 / 325235		SIM	(F05) 2A2B1C4D3
DUNLOP	DUNLOP 195/70R14 91T SP TOURING T1 / 325239		SIM	(F05) 2A2B1C4D3
DUNLOP	DUNLOP 205/70R15 96T GRANDTREK AT3 / 322381		SIM	(F05) 2A2B1C4D3
DUNLOP	DUNLOP 205/70R15 96T M+S GRANDTREK AT3M / 332753		SIM	(F05) 2A2B1C4D3
DUNLOP	DUNLOP 205/70R15 96T M+S GRANDTREK AT5 / 350714		SIM	(F05) 2A2B1C4D3
DUNLOP	DUNLOP 205/70R15 96T SP TOURING T1 / 313673		SIM	(F05) 2A2B1C4D3
DUNLOP	DUNLOP 205/70R15 96T SP TOURING T1 / 325748		SIM	(F05) 2A2B1C4D3
DUNLOP	DUNLOP 215/70R15 98T SP TOURING T1 / 313585		SIM	(F05) 2A2B1C4D3
DUNLOP	DUNLOP 215/70R15 98T SP TOURING T1 / 325750		SIM	(F05) 2A2B1C4D3
DUNLOP	DUNLOP 215/70R16 100T GRANDTREK AT3 / 314299		SIM	(F05) 2A2B1C4D3
DUNLOP	DUNLOP 225/70R15 100T GRANDTREK AT3 / 322395		SIM	(F05) 2A2B1C4D3
DUNLOP	DUNLOP 225/70R16 103T GRANDTREK AT3 / 322419		SIM	(F05) 2A2B1C4D3
DUNLOP	DUNLOP 235/70R16 106S GRANDTREK AT3 / 325675		SIM	(F05) 2A2B1C4D3
DUNLOP	DUNLOP 245/70R17 110S GRANDTREK AT20 / 308123		SIM	(F05) 2A2B1C4D3
DUNLOP	DUNLOP 255/70R16 111T GRANDTREK AT20 / 317993		SIM	(F05) 2A2B1C4D3
DUNLOP	DUNLOP 255/70R16 111T GRANDTREK AT3 / 322397		SIM	(F05) 2A2B1C4D3
DUNLOP	DUNLOP 255/70R16 111T M+S GRANDTREK AT5 / 350723		SIM	(F05) 2A2B1C4D3
DUNLOP	DUNLOP 265/70R15 112T GRANDTREK AT3 / 322421		SIM	(F05) 2A2B1C4D3
DUNLOP	DUNLOP 265/70R16 112S GRANDTREK AT20 / 317691		SIM	(F05) 2A2B1C4D3
DUNLOP	DUNLOP 265/70R16 112S GRANDTREK TG35M2 / 301845		SIM	(F05) 2A2B1C4D3
DUNLOP	DUNLOP 265/70R16 112S GRANDTREK TG35M3 / 256905		SIM	(F05) 2A2B1C4D3
DUNLOP	DUNLOP 265/70R16 112T GRANDTREK AT3 / 322425		SIM	(F05) 2A2B1C4D3
DUNLOP	DUNLOP 265/70R16 112T M+S GRANDTREK AT25 / 339943		SIM	(F05) 2A2B1C4D3
DUNLOP	DUNLOP 265/70R16 112T M+S GRANDTREK AT3M / 332751		SIM	(F05) 2A2B1C4D3
DUNLOP	DUNLOP 265/70R16 112T M+S GRANDTREK AT5 / 350719		SIM	(F05) 2A2B1C4D3
DUNLOP	DUNLOP 265/70R17 115S GRANDTREK PT3 / 324326		SIM	(F05) 2A2B1C4D3
DUNLOP	DUNLOP 275/70R16 114T GRANDTREK AT3 / 317263		SIM	(F05) 2A2B1C4D3
DUNLOP	DUNLOP P235/70R16 104S GRANDTREK AT2 / 325567		SIM	(F05) 2A2B1C4D3

Certificador: IQA N° Certificado: 04P-0013.15-06 Tipo: Produto Emissão: 25/06/2020 Validade: 25/06/2024 Status do Certificado: Ativo Doc.Normativo

CNPJ/CPF	Razão Social / Nome (PF)	Nome fantasia	Endereço	Status	Papel da empresa
----------	--------------------------	---------------	----------	--------	------------------

13816470000170 SUMITOMO RUBBER DO BRASIL LTDA. SUMITOMO RUBBER DO BRASIL LTDA. AV. FRANCISCO FERREIRA DA CRUZ, 4656 -- EUCALIPTOS - FAZENDA RIO GRANDE, PR - BRASIL ATIVO REPRESENTANTE LEGAL

▼ Marca	▼ Modelo	▼ Importado	▼ Descrição
DUNLOP	DUNLOP 185/70R14 88H ENASAVE EC300+ / 325837	SIM	(F06) 2A2B1C4D4
DUNLOP	DUNLOP 205/70R15 96H GRANDTREK PT3 / 324390	SIM	(F06) 2A2B1C4D4
DUNLOP	DUNLOP 205/70R15 96H SP SPORT LM704 / 325629	SIM	(F06) 2A2B1C4D4
DUNLOP	DUNLOP 215/70R15 98H SP SPORT LM704 / 325632	SIM	(F06) 2A2B1C4D4
DUNLOP	DUNLOP 215/70R16 100H ENASAVE EC300+ / 324254	SIM	(F06) 2A2B1C4D4
DUNLOP	DUNLOP 215/70R16 100H GRANDTREK PT3 / 324376	SIM	(F06) 2A2B1C4D4
DUNLOP	DUNLOP 255/70R16 111H GRANDTREK AT20 / 324023	SIM	(F06) 2A2B1C4D4
DUNLOP	DUNLOP 265/70R16 112H GRANDTREK PT3 / 324314	SIM	(F06) 2A2B1C4D4

Certificador: IQA Nº Certificado: 04P-0013.15-08 Tipo: Produto Emissão: 25/06/2020 Validade: 25/06/2024 Status do Certificado: Ativo Doc.Normativo

CNPJ/CPF	Razão Social / Nome (PF)	Nome fantasia	Endereço	Status	Papel da empresa
13816470000170	SUMITOMO RUBBER DO BRASIL LTDA.	SUMITOMO RUBBER DO BRASIL LTDA.	AV. FRANCISCO FERREIRA DA CRUZ, 4656 -- EUCALIPTOS - FAZENDA RIO GRANDE, PR - BRASIL	ATIVO	REPRESENTANTE LEGAL
	SUMITOMO RUBBER INDUSTRIES, LTD. - KOBE - JAPAN	SUMITOMO RUBBER INDUSTRIES, LTD. - KOBE	TSUTSUI-CHO, CHUO-KU, KOBE-SHI, 2-1-1 --- HYOGO-KEN, - JAPAO	ATIVO	CENTRO DE TECNOLOGIA/DESENVOLVIMENTO

▼ Marca	▼ Modelo	▼ Importado	▼ Descrição
DUNLOP	DUNLOP 155/65R13 73S SP10 / 302353	SIM	(F08) 2A2B1C5D3
DUNLOP	DUNLOP 165/65R13 77T SP TOURING T1 / 325274	SIM	(F08) 2A2B1C5D3
DUNLOP	DUNLOP 165/65R13 77T SP TOURING T1 / 325275	SIM	(F08) 2A2B1C5D3
DUNLOP	DUNLOP 165/65R14 79S ENASAVE EC300 / 311377	SIM	(F08) 2A2B1C5D3
DUNLOP	DUNLOP 165/65R14 79T SP TOURING T1 / 325640	SIM	(F08) 2A2B1C5D3
DUNLOP	DUNLOP 175/65R14 82T ENASAVE EC300+ / 321315	SIM	(F08) 2A2B1C5D3
DUNLOP	DUNLOP 175/65R14 82T SP TOURING R1 L / 331892	SIM	(F08) 2A2B1C5D3
DUNLOP	DUNLOP 175/65R14 82T SP TOURING T1 / 323360	SIM	(F08) 2A2B1C5D3
DUNLOP	DUNLOP 175/65R14 82T SP TOURING T1 / 323741	SIM	(F08) 2A2B1C5D3
DUNLOP	DUNLOP 175/65R14 82T SP10 / 276485	SIM	(F08) 2A2B1C5D3
DUNLOP	DUNLOP 175/65R14 82T SP10 / 296519	SIM	(F08) 2A2B1C5D3
DUNLOP	DUNLOP 175/65R14 82T SP10 / 312971	SIM	(F08) 2A2B1C5D3
DUNLOP	DUNLOP 175/65R14 82T SP10 / 314817	SIM	(F08) 2A2B1C5D3
DUNLOP	DUNLOP 175/65R15 84T SP TOURING R1 L / 331896	SIM	(F08) 2A2B1C5D3
DUNLOP	DUNLOP 175/65R15 84T SP TOURING T1 / 322693	SIM	(F08) 2A2B1C5D3
DUNLOP	DUNLOP 175/65R15 84T SP TOURING T1 / 322728	SIM	(F08) 2A2B1C5D3
DUNLOP	DUNLOP 185/65R14 86T SP TOURING R1 L / 331895	SIM	(F08) 2A2B1C5D3
DUNLOP	DUNLOP 185/65R14 86T SP TOURING T1 / 324865	SIM	(F08) 2A2B1C5D3
DUNLOP	DUNLOP 185/65R14 86T SP TOURING T1 / 324866	SIM	(F08) 2A2B1C5D3
DUNLOP	DUNLOP 185/65R15 88T ENASAVE EC300+ / 316899	SIM	(F08) 2A2B1C5D3
DUNLOP	DUNLOP 185/65R15 88T SP TOURING T1 / 313583	SIM	(F08) 2A2B1C5D3
DUNLOP	DUNLOP 185/65R15 88T SP TOURING T1 / 322695	SIM	(F08) 2A2B1C5D3
DUNLOP	DUNLOP 195/65R14 89T SP TOURING T1 / 322716	SIM	(F08) 2A2B1C5D3

DUNLOP	DUNLOP 195/65R14 89T SP TOURING T1 / 325641	SIM	(F08) 2A2B1C5D3
DUNLOP	DUNLOP 195/65R15 91T SP TOURING T1 / 313681	SIM	(F08) 2A2B1C5D3
DUNLOP	DUNLOP 195/65R15 91T SP TOURING T1 / 325639	SIM	(F08) 2A2B1C5D3
DUNLOP	DUNLOP 205/65R14 91T SP TOURING T1 / 325756	SIM	(F08) 2A2B1C5D3
DUNLOP	DUNLOP 205/65R15 94T SP TOURING T1 / 314125	SIM	(F08) 2A2B1C5D3
DUNLOP	DUNLOP 205/65R15 94T SP TOURING T1 / 325751	SIM	(F08) 2A2B1C5D3
DUNLOP	DUNLOP 215/65R15 96T SP TOURING T1 / 325758	SIM	(F08) 2A2B1C5D3
DUNLOP	DUNLOP 255/65R17 110S GRANDTREK AT25 / 338683	SIM	(F08) 2A2B1C5D3
DUNLOP	DUNLOP 265/65R17 112S GRANDTREK AT20 / 308143	SIM	(F08) 2A2B1C5D3
DUNLOP	DUNLOP 265/65R17 112S GRANDTREK AT20 / 308881	SIM	(F08) 2A2B1C5D3
DUNLOP	DUNLOP 265/65R17 112S GRANDTREK AT20 / 322651	SIM	(F08) 2A2B1C5D3
DUNLOP	DUNLOP 265/65R17 112S GRANDTREK AT25 / 313647	SIM	(F08) 2A2B1C5D3
DUNLOP	DUNLOP 265/65R17 112S GRANDTREK AT25 / 318313	SIM	(F08) 2A2B1C5D3
DUNLOP	DUNLOP 265/65R17 112S GRANDTREK AT3 / 322403	SIM	(F08) 2A2B1C5D3
DUNLOP	DUNLOP 265/65R17 112S M+S GRANDTREK AT5 / 350726	SIM	(F08) 2A2B1C5D3
DUNLOP	DUNLOP 265/65R17 112T GRANDTREK AT22 / 317985	SIM	(F08) 2A2B1C5D3
DUNLOP	DUNLOP 285/65R17 116S GRANDTREK AT3GM / 327701	SIM	(F08) 2A2B1C5D3
DUNLOP	DUNLOP P205/65R15 92T SIGNATURE / 85052	SIM	(F08) 2A2B1C5D3

Certificador: IQA Nº Certificado: 04P-0013.15-09 Tipo: Produto Emissão: 25/06/2020 Validade: 25/06/2024 Status do Certificado: Ativo Doc.Normativo

CNPJ/CPF	Razão Social / Nome (PF)	Nome fantasia	Endereço	Status	Papel da empresa
13816470000170	SUMITOMO RUBBER DO BRASIL LTDA.	SUMITOMO RUBBER DO BRASIL LTDA.	AV. FRANCISCO FERREIRA DA CRUZ, 4656 - - EUCALIPTOS - FAZENDA RIO GRANDE, PR - BRASIL	ATIVO	REPRESENTANTE LEGAL
	SUMITOMO RUBBER INDUSTRIES, LTD. - KOBE - JAPAN	SUMITOMO RUBBER INDUSTRIES, LTD. - KOBE	TSUTSUI-CHO, CHUJO-KU, KOBE-SHI, 2-1-1 - - - HYOGO-KEN, - JAPAO	ATIVO	CENTRO DE TECNOLOGIA/DESENVOLVIMENTO

▼ Marca	▼ Modelo	▼ Importado	▼ Descrição
DUNLOP	DUNLOP 175/65R14 82H SP SPORT LM704 / 322927	SIM	(F09) 2A2B1C5D4
DUNLOP	DUNLOP 185/65R14 86H SP SPORT LM704 / 322919	SIM	(F09) 2A2B1C5D4
DUNLOP	DUNLOP 185/65R14 86H SP SPORT LM704 / 322928	SIM	(F09) 2A2B1C5D4
DUNLOP	DUNLOP 185/65R15 88H ENASAVE EC300+ / 325839	SIM	(F09) 2A2B1C5D4
DUNLOP	DUNLOP 185/65R15 88H SP SPORT FM800 / 337467	SIM	(F09) 2A2B1C5D4
DUNLOP	DUNLOP 185/65R15 88H SP SPORT LM704 / 323264	SIM	(F09) 2A2B1C5D4
DUNLOP	DUNLOP 185/65R15 88H SP SPORT LM704 / 325633	SIM	(F09) 2A2B1C5D4
DUNLOP	DUNLOP 195/65R15 91H ENASAVE EC300+ / 330762	SIM	(F09) 2A2B1C5D4
DUNLOP	DUNLOP 195/65R15 91H ENASAVE EC350+ / 350934	SIM	(F09) 2A2B1C5D4
DUNLOP	DUNLOP 195/65R15 91H SP SPORT FM600 / 337470	SIM	(F09) 2A2B1C5D4
DUNLOP	DUNLOP 195/65R15 91H SP SPORT LM704 / 323395	SIM	(F09) 2A2B1C5D4
DUNLOP	DUNLOP 195/65R15 91H SP SPORT LM704 / 325692	SIM	(F09) 2A2B1C5D4
DUNLOP	DUNLOP 195/65R15 91H SP31 / 302355	SIM	(F09) 2A2B1C5D4
DUNLOP	DUNLOP 195/65R16 92H ENASAVE EC300+ / 350940	SIM	(F09) 2A2B1C5D4
DUNLOP	DUNLOP 205/65R15 94H M+S GRANDTREK AT5 / 350715	SIM	(F09) 2A2B1C5D4
DUNLOP	DUNLOP 205/65R16 95H ENASAVE EC300+ / 321479	SIM	(F09) 2A2B1C5D4
DUNLOP	DUNLOP 205/65R16 95H ENASAVE	SIM	(F09) 2A2B1C5D4

EC300+ / 321481			
DUNLOP	DUNLOP 215/65R16 98H GRANDTREK AT3 / 322379	SIM	(F09) 2A2B1C5D4
DUNLOP	DUNLOP 215/65R16 98H GRANDTREK PT3 / 324312	SIM	(F09) 2A2B1C5D4
DUNLOP	DUNLOP 215/65R16 98H GRANDTREK ST20 / 302451	SIM	(F09) 2A2B1C5D4
DUNLOP	DUNLOP 215/65R16 98H GRANDTREK ST20 / 302465	SIM	(F09) 2A2B1C5D4
DUNLOP	DUNLOP 215/65R16 98H SP SPORT 270 / 312983	SIM	(F09) 2A2B1C5D4
DUNLOP	DUNLOP 215/65R16 98H SP SPORT 270 / 313459	SIM	(F09) 2A2B1C5D4
DUNLOP	DUNLOP 215/65R16 98H SP SPORT 270 / 326834	SIM	(F09) 2A2B1C5D4
DUNLOP	DUNLOP 215/65R16 98H SP SPORT LM704 / 314181	SIM	(F09) 2A2B1C5D4
DUNLOP	DUNLOP 215/65R16 98H SP SPORT LM704 / 323265	SIM	(F09) 2A2B1C5D4
DUNLOP	DUNLOP 225/65R17 102H GRANDTREK AT3 / 322415	SIM	(F09) 2A2B1C5D4
DUNLOP	DUNLOP 225/65R17 102H GRANDTREK PT30 / 331782	SIM	(F09) 2A2B1C5D4
DUNLOP	DUNLOP 225/65R17 102H GRANDTREK ST30 / 308161	SIM	(F09) 2A2B1C5D4
DUNLOP	DUNLOP 225/65R17 102H GRANDTREK ST30 / 325055	SIM	(F09) 2A2B1C5D4
DUNLOP	DUNLOP 245/65R17 107H GRANDTREK AT3 / 322407	SIM	(F09) 2A2B1C5D4
DUNLOP	DUNLOP 245/65R17 107H GRANDTREK PT3 / 324329	SIM	(F09) 2A2B1C5D4
DUNLOP	DUNLOP 255/65R16 109H GRANDTREK AT3 / 322411	SIM	(F09) 2A2B1C5D4
DUNLOP	DUNLOP 265/65R17 112H GRANDTREK PT3 / 324317	SIM	(F09) 2A2B1C5D4
DUNLOP	DUNLOP 275/65R17 115H GRANDTREK AT3 / 324625	SIM	(F09) 2A2B1C5D4
DUNLOP	DUNLOP 275/65R17 115H GRANDTREK PT3 / 324419	SIM	(F09) 2A2B1C5D4

Certificador: IQA Nº Certificado: **04P-0013.15-10** Tipo: Produto Emissão: 25/06/2020 Validade: 25/06/2024 Status do Certificado: Ativo Doc.Normativo

CNPJ/CPF	Razão Social / Nome (PF)	Nome fantasia	Endereço	Status	Papel da empresa
13816470000170	SUMITOMO RUBBER DO BRASIL LTDA.	SUMITOMO RUBBER DO BRASIL LTDA.	AV. FRANCISCO FERREIRA DA CRUZ, 4656 -- EUCALIPTOS - FAZENDA RIO GRANDE, PR - BRASIL	ATIVO	REPRESENTANTE LEGAL
	SUMITOMO RUBBER INDUSTRIES, LTD. - KOBE - JAPAN	SUMITOMO RUBBER INDUSTRIES, LTD. - KOBE	TSUTSUI-CHO, CHUO-KU, KOBE-SHI, 2-1-1 --- HYOGO-KEN, - JAPAO	ATIVO	CENTRO DE TECNOLOGIA/DESENVOLVIMENTO

▼ Marca	▼ Modelo	▼ Importado	▼ Descrição
DUNLOP	DUNLOP 195/65R15 91V SP SPORT 230 / 314985	SIM	(F10) 2A2B1C5D5
DUNLOP	DUNLOP 195/65R15 91V SP SPORT LM704 / 322717	SIM	(F10) 2A2B1C5D5
DUNLOP	DUNLOP 195/65R15 91V SP SPORT LM704 / 325834	SIM	(F10) 2A2B1C5D5
DUNLOP	DUNLOP 205/65R15 94V SP SPORT FM800 / 337472	SIM	(F10) 2A2B1C5D5
DUNLOP	DUNLOP 205/65R15 94V SP SPORT LM704 / 323711	SIM	(F10) 2A2B1C5D5
DUNLOP	DUNLOP 205/65R15 94V SP SPORT LM704 / 323712	SIM	(F10) 2A2B1C5D5
DUNLOP	DUNLOP 225/65R17 102V GRANDTREK PT3 / 324308	SIM	(F10) 2A2B1C5D5
DUNLOP	DUNLOP 265/65R18 114V M+S GRANDTREK AT30 / 339951	SIM	(F10) 2A2B1C5D5

Certificador: IQA Nº Certificado: **04P-0013.15-11** Tipo: Produto Emissão: 25/06/2020 Validade: 25/06/2024 Status do Certificado: Ativo Doc.Normativo

CNPJ/CPF	Razão Social / Nome (PF)	Nome fantasia	Endereço	Status	Papel da empresa
13816470000170	SUMITOMO RUBBER DO BRASIL LTDA.	SUMITOMO RUBBER DO BRASIL LTDA.	AV. FRANCISCO FERREIRA DA CRUZ, 4656 -- EUCALIPTOS - FAZENDA RIO GRANDE, PR - BRASIL	ATIVO	REPRESENTANTE LEGAL
	SUMITOMO RUBBER	SUMITOMO RUBBER	TSUTSUI-CHO, CHUO-KU,	ATIVO	CENTRO DE

INDUSTRIES, LTD. - KOBÉ - JAPAN	INDUSTRIES, LTD. - KOBÉ	KOBÉ-SHI, 2-1-1 - - - HYOGO-KEN - JAPÃO	TECNOLOGIA/DESENVOLVIMENTO
▼ Marca	▼ Modelo	▼ Importado	▼ Descrição
DUNLOP	DUNLOP 175/60R15 81H SP SPORT LM704 / 322733	SIM	(F11) 2A2B1C6D4
DUNLOP	DUNLOP 175/60R15 81H SP SPORT LM704 / 323266	SIM	(F11) 2A2B1C6D4
DUNLOP	DUNLOP 185/60R13 80H SP SPORT LM704 / 325835	SIM	(F11) 2A2B1C6D4
DUNLOP	DUNLOP 185/60R13 80H SP SPORT LM704 / 325836	SIM	(F11) 2A2B1C6D4
DUNLOP	DUNLOP 185/60R14 82H DIREZZA DZ102 / 322726	SIM	(F11) 2A2B1C6D4
DUNLOP	DUNLOP 185/60R14 82H DIREZZA DZ102 / 323743	SIM	(F11) 2A2B1C6D4
DUNLOP	DUNLOP 185/60R14 82H SP SPORT LM704 / 323713	SIM	(F11) 2A2B1C6D4
DUNLOP	DUNLOP 185/60R14 82H SP SPORT LM704 / 323714	SIM	(F11) 2A2B1C6D4
DUNLOP	DUNLOP 185/60R15 84H ENASAVE EC300+ / 321319	SIM	(F11) 2A2B1C6D4
DUNLOP	DUNLOP 185/60R16 86H ENASAVE EC300+ / 316901	SIM	(F11) 2A2B1C6D4
DUNLOP	DUNLOP 195/60R13 83H SP SPORT LM704 / 325637	SIM	(F11) 2A2B1C6D4
DUNLOP	DUNLOP 195/60R13 83H SP SPORT LM704 / 325638	SIM	(F11) 2A2B1C6D4
DUNLOP	DUNLOP 195/60R14 86H SP SPORT LM704 / 324164	SIM	(F11) 2A2B1C6D4
DUNLOP	DUNLOP 195/60R14 86H SP SPORT LM704 / 324165	SIM	(F11) 2A2B1C6D4
DUNLOP	DUNLOP 195/60R15 88H SP SPORT LM704 / 323267	SIM	(F11) 2A2B1C6D4
DUNLOP	DUNLOP 195/60R16 89H ENASAVE EC350+ / 350936	SIM	(F11) 2A2B1C6D4
DUNLOP	DUNLOP 195/60R16 89H SP SPORT FM800 / 337484	SIM	(F11) 2A2B1C6D4
DUNLOP	DUNLOP 205/55R16 91H ENASAVE EC300+ / 352251	SIM	(F11) 2A2B1C6D4
DUNLOP	DUNLOP 205/60R13 86H SP SPORT LM704 / 325741	SIM	(F11) 2A2B1C6D4
DUNLOP	DUNLOP 205/60R13 86H SP SPORT LM704 / 325742	SIM	(F11) 2A2B1C6D4
DUNLOP	DUNLOP 205/60R15 91H M+S GRANDTREK AT5 / 350718	SIM	(F11) 2A2B1C6D4
DUNLOP	DUNLOP 205/60R16 92H M+S GRANDTREK AT5 / 350724	SIM	(F11) 2A2B1C6D4
DUNLOP	DUNLOP 205/60R16 92H SP SPORT 2050M / 312987	SIM	(F11) 2A2B1C6D4
DUNLOP	DUNLOP 205/60R16 92H SP SPORT FM800 / 337476	SIM	(F11) 2A2B1C6D4
DUNLOP	DUNLOP 205/60R16 92H SP SPORT LM704 / 314187	SIM	(F11) 2A2B1C6D4
DUNLOP	DUNLOP 205/60R16 92H SP SPORT LM704 / 323266	SIM	(F11) 2A2B1C6D4
DUNLOP	DUNLOP 205/60R17 94H ENASAVE EC300+ / 339044	SIM	(F11) 2A2B1C6D4
DUNLOP	DUNLOP 215/55R18 95H SP SPORT MAXX 050 / 333601	SIM	(F11) 2A2B1C6D4
DUNLOP	DUNLOP 215/60R15 94H SP SPORT LM704 / 325743	SIM	(F11) 2A2B1C6D4
DUNLOP	DUNLOP 215/60R16 95H GRANDTREK PT3 / 324328	SIM	(F11) 2A2B1C6D4
DUNLOP	DUNLOP 215/60R17 96H ENASAVE EC300+ / 323981	SIM	(F11) 2A2B1C6D4
DUNLOP	DUNLOP 215/60R17 96H GRANDTREK ST20 / 276935	SIM	(F11) 2A2B1C6D4
DUNLOP	DUNLOP 215/60R17 96H GRANDTREK ST20 / 276937	SIM	(F11) 2A2B1C6D4
DUNLOP	DUNLOP 215/60R17 96H GRANDTREK ST20 / 280407	SIM	(F11) 2A2B1C6D4
DUNLOP	DUNLOP 215/60R17 96H GRANDTREK ST20 / 280409	SIM	(F11) 2A2B1C6D4
DUNLOP	DUNLOP 215/60R17 96H SP SPORT 270 / 312977	SIM	(F11) 2A2B1C6D4
DUNLOP	DUNLOP 215/60R17 96H SP SPORT 270 / 312979	SIM	(F11) 2A2B1C6D4
DUNLOP	DUNLOP 215/60R17 96H SP SPORT 270 / 313461	SIM	(F11) 2A2B1C6D4
DUNLOP	DUNLOP 225/55R18 98H SP SPORT 5000 / 322954	SIM	(F11) 2A2B1C6D4
DUNLOP	DUNLOP 225/55R19 99H GRANDTREK ST30 / 351885	SIM	(F11) 2A2B1C6D4
DUNLOP	DUNLOP 225/60R18 100H GRANDTREK	SIM	(F11) 2A2B1C6D4

ST30 / 275513				
DUNLOP	DUNLOP 225/60R18 100H GRANDTREK ST30 / 310473	SIM	(F11) 2A2B1C6D4	
DUNLOP	DUNLOP 225/60R18 100H SP SPORT 01 / 316375	SIM	(F11) 2A2B1C6D4	
DUNLOP	DUNLOP 235/55R18 100H GRANDTREK ST30 / 325791	SIM	(F11) 2A2B1C6D4	
DUNLOP	DUNLOP 235/55R18 100H SP SPORT 270 / 297769	SIM	(F11) 2A2B1C6D4	
DUNLOP	DUNLOP 235/55R18 100H SP SPORT 270 / 297917	SIM	(F11) 2A2B1C6D4	
DUNLOP	DUNLOP 235/60R16 100H GRANDTREK AT3 / 325267	SIM	(F11) 2A2B1C6D4	
DUNLOP	DUNLOP 235/60R16 100H GRANDTREK AT3 / 327230	SIM	(F11) 2A2B1C6D4	
DUNLOP	DUNLOP 235/60R16 100H GRANDTREK PT3 / 324323	SIM	(F11) 2A2B1C6D4	
DUNLOP	DUNLOP 235/60R18 103H GRANDTREK AT3 / 324024	SIM	(F11) 2A2B1C6D4	
DUNLOP	DUNLOP 235/60R18 103H SP SPORT MAXX 050 / 331832	SIM	(F11) 2A2B1C6D4	
DUNLOP	DUNLOP 265/60R18 110H GRANDTREK AT20 / 323342	SIM	(F11) 2A2B1C6D4	
DUNLOP	DUNLOP 265/60R18 110H GRANDTREK AT22 / 308149	SIM	(F11) 2A2B1C6D4	
DUNLOP	DUNLOP 265/60R18 110H GRANDTREK AT22 / 308153	SIM	(F11) 2A2B1C6D4	
DUNLOP	DUNLOP 265/60R18 110H GRANDTREK AT22 / 322653	SIM	(F11) 2A2B1C6D4	
DUNLOP	DUNLOP 265/60R18 110H GRANDTREK AT25 / 319029	SIM	(F11) 2A2B1C6D4	
DUNLOP	DUNLOP 265/60R18 110H GRANDTREK AT25 / 323557	SIM	(F11) 2A2B1C6D4	
DUNLOP	DUNLOP 265/60R18 110H GRANDTREK AT3 / 324495	SIM	(F11) 2A2B1C6D4	
DUNLOP	DUNLOP 265/60R18 110H GRANDTREK PT3 / 324428	SIM	(F11) 2A2B1C6D4	
DUNLOP	DUNLOP 265/60R18 110H M+S GRANDTREK AT25 / 337493	SIM	(F11) 2A2B1C6D4	
DUNLOP	DUNLOP 265/60R18 110H M+S GRANDTREK AT25 / 353827	SIM	(F11) 2A2B1C6D4	
DUNLOP	DUNLOP 265/60R18 110H M+S GRANDTREK AT5 / 350729	SIM	(F11) 2A2B1C6D4	

Certificador: IQA N° Certificado: **04P-0013.15-12** Tipo: Produto Emissão: 25/06/2020 Validade: 25/06/2024 Status do Certificado: Ativo Doc.Normativo

CNPJ/CPF	Razão Social / Nome (PF)	Nome fantasia	Endereço	Status	Papel da empresa
13816470000170	SUMITOMO RUBBER DO BRASIL LTDA.	SUMITOMO RUBBER DO BRASIL LTDA.	AV. FRANCISCO FERREIRA DA CRUZ, 4656 -- EUCALIPTOS - FAZENDA RIO GRANDE, PR - BRASIL	ATIVO	REPRESENTANTE LEGAL
	SUMITOMO RUBBER INDUSTRIES, LTD. - KOBE - JAPAN	SUMITOMO RUBBER INDUSTRIES, LTD. - KOBE	TSUTSUI-CHO, CHUO-KU, KOBE-SHI, 2-1-1 --- HYOGO-KEN - JAPAO	ATIVO	CENTRO DE TECNOLOGIA/DESENVOLVIMENTO

▼ Marca	▼ Modelo	▼ Importado	▼ Descrição
DUNLOP	DUNLOP 185/55R15 82V SP SPORT LM704 / 314131	SIM	(F12) 2A2B1C6D5
DUNLOP	DUNLOP 185/55R15 82V SP SPORT LM704 / 323357	SIM	(F12) 2A2B1C6D5
DUNLOP	DUNLOP 185/55R16 83V ENASAVE 2030 / 311687	SIM	(F12) 2A2B1C6D5
DUNLOP	DUNLOP 185/55R16 83V ENASAVE EC300 / 331514	SIM	(F12) 2A2B1C6D5
DUNLOP	DUNLOP 185/55R16 83V SP SPORT FM800 / 337473	SIM	(F12) 2A2B1C6D5
DUNLOP	DUNLOP 185/55R16 83V SP SPORT LM704 / 323358	SIM	(F12) 2A2B1C6D5
DUNLOP	DUNLOP 195/55R15 85V DIREZZA DZ 101 / 322667	SIM	(F12) 2A2B1C6D5
DUNLOP	DUNLOP 195/55R15 85V DIREZZA DZ 101 / 324371	SIM	(F12) 2A2B1C6D5
DUNLOP	DUNLOP 195/55R15 85V DIREZZA DZ102 / 322720	SIM	(F12) 2A2B1C6D5
DUNLOP	DUNLOP 195/55R15 85V DIREZZA DZ102 / 324144	SIM	(F12) 2A2B1C6D5
DUNLOP	DUNLOP 195/55R15 85V SP SPORT FM800 / 337468	SIM	(F12) 2A2B1C6D5
DUNLOP	DUNLOP 195/55R15 85V SP SPORT LM704 / 322691	SIM	(F12) 2A2B1C6D5
DUNLOP	DUNLOP 195/55R15 85V SP SPORT	SIM	(F12) 2A2B1C6D5

	LM704 / 322709		
DUNLOP	DUNLOP 195/55R16 87V SP SPORT LM704 / 325744	SIM	(F12) 2A2B1C6D5
DUNLOP	DUNLOP 195/55RF16 87W SP SPORT MAXX 050+ DSST CTT / 336832	SIM	(F12) 2A2B1C6D5
DUNLOP	DUNLOP 195/60R15 88V SP SPORT FM800 / 337469	SIM	(F12) 2A2B1C6D5
DUNLOP	DUNLOP 195/60R15 88V SP SPORT LM704 / 323715	SIM	(F12) 2A2B1C6D5
DUNLOP	DUNLOP 195/60R15 88V SP SPORT LM704 / 323716	SIM	(F12) 2A2B1C6D5
DUNLOP	DUNLOP 205/55R15 88V DIREZZA DZ102 / 323352	SIM	(F12) 2A2B1C6D5
DUNLOP	DUNLOP 205/55R16 91V DIREZZA DZ 101 / 314177	SIM	(F12) 2A2B1C6D5
DUNLOP	DUNLOP 205/55R16 91V DIREZZA DZ 101 / 322669	SIM	(F12) 2A2B1C6D5
DUNLOP	DUNLOP 205/55R16 91V DIREZZA DZ102 / 322719	SIM	(F12) 2A2B1C6D5
DUNLOP	DUNLOP 205/55R16 91V DIREZZA DZ102 / 324145	SIM	(F12) 2A2B1C6D5
DUNLOP	DUNLOP 205/55R16 91V ENASAVE EC300+ / 325840	SIM	(F12) 2A2B1C6D5
DUNLOP	DUNLOP 205/55R16 91V SP SPORT FM800 / 337475	SIM	(F12) 2A2B1C6D5
DUNLOP	DUNLOP 205/55R16 91V SP SPORT LM704 / 314185	SIM	(F12) 2A2B1C6D5
DUNLOP	DUNLOP 205/55R16 91V SP SPORT LM704 / 322922	SIM	(F12) 2A2B1C6D5
DUNLOP	DUNLOP 205/55R17 91V ENASAVE EC300+ / 350522	SIM	(F12) 2A2B1C6D5
DUNLOP	DUNLOP 205/55R17 91V SP SPORT FM800 / 337483	SIM	(F12) 2A2B1C6D5
DUNLOP	DUNLOP 205/55RF16 91W SP SPORT MAXX 050+ DSST CTT / 336833	SIM	(F12) 2A2B1C6D5
DUNLOP	DUNLOP 205/55ZR16 91W SP SPORT 9000 / 325234	SIM	(F12) 2A2B1C6D5
DUNLOP	DUNLOP 205/55ZR16 91W SP SPORT MAXX / 324156	SIM	(F12) 2A2B1C6D5
DUNLOP	DUNLOP 205/55ZR16 91W SP SPORT MAXX / 324826	SIM	(F12) 2A2B1C6D5
DUNLOP	DUNLOP 205/55ZR16 91W SP SPORT MAXX / 324827	SIM	(F12) 2A2B1C6D5
DUNLOP	DUNLOP 205/60R15 91V SP SPORT FM800 / 337471	SIM	(F12) 2A2B1C6D5
DUNLOP	DUNLOP 205/60R15 91V SP SPORT LM704 / 322689	SIM	(F12) 2A2B1C6D5
DUNLOP	DUNLOP 205/60R15 91V SP SPORT LM704 / 322708	SIM	(F12) 2A2B1C6D5
DUNLOP	DUNLOP 215/55R16 93V DIREZZA DZ 101 / 314179	SIM	(F12) 2A2B1C6D5
DUNLOP	DUNLOP 215/55R16 93V DIREZZA DZ 101 / 322671	SIM	(F12) 2A2B1C6D5
DUNLOP	DUNLOP 215/55R16 93V DIREZZA DZ102 / 322723	SIM	(F12) 2A2B1C6D5
DUNLOP	DUNLOP 215/55R16 93V DIREZZA DZ102 / 324146	SIM	(F12) 2A2B1C6D5
DUNLOP	DUNLOP 215/55R16 93V SP SPORT LM704 / 314267	SIM	(F12) 2A2B1C6D5
DUNLOP	DUNLOP 215/55R16 93V SP SPORT LM704 / 322923	SIM	(F12) 2A2B1C6D5
DUNLOP	DUNLOP 215/55R17 94V SP SPORT LM704 / 316785	SIM	(F12) 2A2B1C6D5
DUNLOP	DUNLOP 215/55R17 94W SP SPORT FM800 / 337479	SIM	(F12) 2A2B1C6D5
DUNLOP	DUNLOP 215/55R17 94Y SP SPORT MAXX 060+ / 352763	SIM	(F12) 2A2B1C6D5
DUNLOP	DUNLOP 215/55R18 95V SP SPORT MAXX 050 / 333603	SIM	(F12) 2A2B1C6D5
DUNLOP	DUNLOP 215/55ZR17 94Y SP SPORT MAXX 050+ / 323597	SIM	(F12) 2A2B1C6D5
DUNLOP	DUNLOP 215/60R16 95V ENASAVE EC300+ / 309615	SIM	(F12) 2A2B1C6D5
DUNLOP	DUNLOP 225/55R16 95V DIREZZA DZ102 / 324147	SIM	(F12) 2A2B1C6D5
DUNLOP	DUNLOP 225/55R16 95V SP SPORT LM704 / 322735	SIM	(F12) 2A2B1C6D5
DUNLOP	DUNLOP 225/55R16 95V SP SPORT LM704 / 323717	SIM	(F12) 2A2B1C6D5
DUNLOP	DUNLOP 225/55R17 97V SP SPORT MAXX 050 / 315579	SIM	(F12) 2A2B1C6D5
DUNLOP	DUNLOP 225/55R18 98V GRANDTREK PT3 / 324302	SIM	(F12) 2A2B1C6D5
DUNLOP	DUNLOP 225/55RF17 97W SP SPORT MAXX 050+ DSST CTT / 336837	SIM	(F12) 2A2B1C6D5

DUNLOP	DUNLOP 225/60R16 97W SP SPORT D&Z / 268277	SIM	(F12) 2A2B1C6D5
DUNLOP	DUNLOP 235/55R17 99V SP SPORT LM704 / 316783	SIM	(F12) 2A2B1C6D5
DUNLOP	DUNLOP 235/55R17 99W SP SPORT FM800 / 337482	SIM	(F12) 2A2B1C6D5
DUNLOP	DUNLOP 235/55R18 100V GRANDTREK PT3 / 324301	SIM	(F12) 2A2B1C6D5
DUNLOP	DUNLOP 235/55R19 101V GRANDTREK PT2 / 322933	SIM	(F12) 2A2B1C6D5
DUNLOP	DUNLOP 235/55R19 101V SP SPORT 270 / 309219	SIM	(F12) 2A2B1C6D5
DUNLOP	DUNLOP 235/55R20 102V SP SPORT MAXX 050 / 322779	SIM	(F12) 2A2B1C6D5
DUNLOP	DUNLOP 235/55R20 102V SP SPORT MAXX 050+ / 352779	SIM	(F12) 2A2B1C6D5
DUNLOP	DUNLOP 235/60R17 102V GRANDTREK PT2 / 323200	SIM	(F12) 2A2B1C6D5
DUNLOP	DUNLOP 235/60R18 103V GRANDTREK TOURING A/S / 293427	SIM	(F12) 2A2B1C6D5
DUNLOP	DUNLOP 235/60R18 103V SP SPORT 270 / 309223	SIM	(F12) 2A2B1C6D5
DUNLOP	DUNLOP 235/60R19 103V SP SPORT MAXX 060 / 351583	SIM	(F12) 2A2B1C6D5
DUNLOP	DUNLOP 235/60ZR16 100W SP SPORT 9000 / 325233	SIM	(F12) 2A2B1C6D5
DUNLOP	DUNLOP 245/60R18 105V SP SPORT MAXX 050+ / 352780	SIM	(F12) 2A2B1C6D5
DUNLOP	DUNLOP 255/60R17 106V SP SPORT MAXX 050+ / 323299	SIM	(F12) 2A2B1C6D5
DUNLOP	DUNLOP 265/55R19 109V M+S GRANDTREK AT30 / 339966	SIM	(F12) 2A2B1C6D5
DUNLOP	DUNLOP 275/55R17 109W SP SPORT MAXX 050+ / 323300	SIM	(F12) 2A2B1C6D5
DUNLOP	DUNLOP 275/55R19 111W SP SPORT MAXX 050+ / 323338	SIM	(F12) 2A2B1C6D5
DUNLOP	DUNLOP 285/60R18 116V GRANDTREK PT3 / 324333	SIM	(F12) 2A2B1C6D5

Certificador: IQA N° Certificado: 04P-0013.15-17 Tipo: Produto Emissão: 25/06/2020 Validade: 25/06/2024 Status do Certificado: Ativo Doc.Normativo

CNPJ/CPF	Razão Social / Nome (PF)	Nome fantasia	Endereço	Status	Papel da empresa
13816470000170	SUMITOMO RUBBER DO BRASIL LTDA.	SUMITOMO RUBBER DO BRASIL LTDA.	AV. FRANCISCO FERREIRA DA CRUZ, 4656 -- EUCALIPTOS - FAZENDA RIO GRANDE, PR - BRASIL	ATIVO	REPRESENTANTE LEGAL
	SUMITOMO RUBBER INDUSTRIES, LTD. - KOBE - JAPAN	SUMITOMO RUBBER INDUSTRIES, LTD. - KOBE	TSUTSUI-CHO, CHUO-KU, KOBE-SHI, 2-1-1 --- HYOGO-KEN, - JAPAO	ATIVO	CENTRO DE TECNOLOGIA/DESENVOLVIMENTO

▼ Marca	▼ Modelo	▼ Importado	▼ Descrição
DUNLOP	DUNLOP 195R15C 106/104R SPLT5 / 353829	SIM	(F17) 3A2B3C2
DUNLOP	DUNLOP 195R15C 106/104S SP LT5 / 302167	SIM	(F17) 3A2B3C2
DUNLOP	DUNLOP 205/70R15C 106/104R SP LT30 / 327157	SIM	(F17) 3A2B3C2
DUNLOP	DUNLOP 205R16C 110/108R GRANDTREK AT20 / 317689	SIM	(F17) 3A2B3C2
DUNLOP	DUNLOP 205R16C 110/108R GRANDTREK TG30 / 275159	SIM	(F17) 3A2B3C2
DUNLOP	DUNLOP 205R16C 110/108R M+S GRANDTREK AT20 / 353830	SIM	(F17) 3A2B3C2
DUNLOP	DUNLOP 215/65R16C 106/104S SPLT37 / 337491	SIM	(F17) 3A2B3C2
DUNLOP	DUNLOP 215/65R16C 106/104S SPLT5 / 290157	SIM	(F17) 3A2B3C2
DUNLOP	DUNLOP 215/70R16C 108/106S SPLT30A / 317989	SIM	(F17) 3A2B3C2
DUNLOP	DUNLOP 215/70R16C 108/106S SPLT30A / 337495	SIM	(F17) 3A2B3C2
DUNLOP	DUNLOP 225/70R17C 108/106S GRANDTREK AT20 / 313549	SIM	(F17) 3A2B3C2
DUNLOP	DUNLOP 31X10.50R15LT 109N GRANTREK MT1 / 322782	SIM	(F17) 3A2B3C2
DUNLOP	DUNLOP 31X10.50R15LT 109S GRANDTREK AT3 / 322311	SIM	(F17) 3A2B3C2
DUNLOP	DUNLOP 31X10.50R15LT 109S M+S GRANDTREK AT5 / 350716	SIM	(F17) 3A2B3C2
DUNLOP	DUNLOP LT225/75R16 110/107S GRANDTREK AT3 / 322285	SIM	(F17) 3A2B3C2

DUNLOP	DUNLOP LT245/75R16 108/104Q GRANDTREK MT2 / 247041	SIM	(F17) 3A2B3C2
DUNLOP	DUNLOP LT265/75R16 112/109Q GRANDTREK MT2 / 256891	SIM	(F17) 3A2B3C2
DUNLOP	DUNLOP LT265/75R16 112/109S GRANDTREK AT3 / 322253	SIM	(F17) 3A2B3C2
DUNLOP	DUNLOP LT265/75R16 112/109S M+S GRANDTREK AT5 / 350721	SIM	(F17) 3A2B3C2

Certificador: IQA Nº Certificado: **04P-0013.15-20** Tipo: Produto Emissão: 25/06/2020 Validade: 25/06/2024 Status do Certificado: Ativo Doc.Normativo

CNPJ/CPF	Razão Social / Nome (PF)	Nome fantasia	Endereço	Status	Papel da empresa
13816470000170	SUMITOMO RUBBER DO BRASIL LTDA.	SUMITOMO RUBBER DO BRASIL LTDA.	AV. FRANCISCO FERREIRA DA CRUZ, 4656 -- EUCALIPTOS - FAZENDA RIO GRANDE, PR - BRASIL	ATIVO	REPRESENTANTE LEGAL
	SUMITOMO RUBBER INDUSTRIES, LTD. - KOBE - JAPAN	SUMITOMO RUBBER INDUSTRIES, LTD. - KOBE	TSUTSUI-CHO, CHUO-KU, KOBE-SHI, 2-1-1 --- HYOGO-KEN, - JAPAO	ATIVO	CENTRO DE TECNOLOGIA/DESENVOLVIMENTO

▼ Marca	▼ Modelo	▼ Importado	▼ Descrição
DUNLOP	DUNLOP 195/70R15C 104/102S SP LT30 / 314153	SIM	(F20) 3A2B2C2
DUNLOP	DUNLOP 195/70R15C 104/102S SP LT30 / 323558	SIM	(F20) 3A2B2C2
DUNLOP	DUNLOP 30X9.50R15LT 104N GRANDTREK MT1 / 322783	SIM	(F20) 3A2B2C2
DUNLOP	DUNLOP 30X9.50R15LT 104S GRANDTREK AT3 / 322385	SIM	(F20) 3A2B2C2
DUNLOP	DUNLOP LT215/75R15 100/97S GRANDTREK AT3 / 322423	SIM	(F20) 3A2B2C2
DUNLOP	DUNLOP LT235/75R15 104/101S GRANDTREK AT3 / 322383	SIM	(F20) 3A2B2C2
DUNLOP	DUNLOP LT235/75R15 104/101S M+S GRANDTREK AT5 / 350717	SIM	(F20) 3A2B2C2

Certificador: IQA Nº Certificado: **04P-0013.15-21** Tipo: Produto Emissão: 25/06/2020 Validade: 25/06/2024 Status do Certificado: Ativo Doc.Normativo

CNPJ/CPF	Razão Social / Nome (PF)	Nome fantasia	Endereço	Status	Papel da empresa
13816470000170	SUMITOMO RUBBER DO BRASIL LTDA.	SUMITOMO RUBBER DO BRASIL LTDA.	AV. FRANCISCO FERREIRA DA CRUZ, 4656 -- EUCALIPTOS - FAZENDA RIO GRANDE, PR - BRASIL	ATIVO	REPRESENTANTE LEGAL
	SUMITOMO RUBBER INDUSTRIES, LTD. - KOBE - JAPAN	SUMITOMO RUBBER INDUSTRIES, LTD. - KOBE	TSUTSUI-CHO, CHUO-KU, KOBE-SHI, 2-1-1 --- HYOGO-KEN, - JAPAO	ATIVO	CENTRO DE TECNOLOGIA/DESENVOLVIMENTO

▼ Marca	▼ Modelo	▼ Importado	▼ Descrição
DUNLOP	DUNLOP 185/60R15 88H REINFORCED SP SPORT FM800 / 337456	SIM	(F21) 2A2B2C6D4
DUNLOP	DUNLOP 185/60R15 88H REINFORCED SP SPORT LM704 / 325747	SIM	(F21) 2A2B2C6D4
DUNLOP	DUNLOP 215/60R17 100H REINFORCED M+S GRANDTREK AT5 / 350725	SIM	(F21) 2A2B2C6D4
DUNLOP	DUNLOP 225/60R17 103H REINFORCED M+S GRANDTREK PT3 / 331981	SIM	(F21) 2A2B2C6D4
DUNLOP	DUNLOP 255/55R18 109H REINFORCED GRANDTREK AT3 / 324496	SIM	(F21) 2A2B2C6D4
DUNLOP	DUNLOP 255/60R18 112H REINFORCED GRANDTREK AT3 / 324498	SIM	(F21) 2A2B2C6D4
DUNLOP	DUNLOP 255/60R18 112H REINFORCED M+S GRANDTREK AT5 / 350728	SIM	(F21) 2A2B2C6D4

Certificador: IQA Nº Certificado: **04P-0013.15-23** Tipo: Produto Emissão: 25/06/2020 Validade: 25/06/2024 Status do Certificado: Ativo Doc.Normativo

CNPJ/CPF	Razão Social / Nome (PF)	Nome fantasia	Endereço	Status	Papel da empresa
13816470000170	SUMITOMO RUBBER DO BRASIL LTDA.	SUMITOMO RUBBER DO BRASIL LTDA.	AV. FRANCISCO FERREIRA DA CRUZ, 4656 -- EUCALIPTOS - FAZENDA RIO GRANDE, PR - BRASIL	ATIVO	REPRESENTANTE LEGAL
	SUMITOMO RUBBER INDUSTRIES, LTD. - KOBE - JAPAN	SUMITOMO RUBBER INDUSTRIES, LTD. - KOBE	TSUTSUI-CHO, CHUO-KU, KOBE-SHI, 2-1-1 --- HYOGO-KEN, - JAPAO	ATIVO	CENTRO DE TECNOLOGIA/DESENVOLVIMENTO

▼ Marca	▼ Modelo	▼ Importado	▼ Descrição
---------	----------	-------------	-------------

30/04/2022 15:47

Produtos Certificados

DUNLOP	DUNLOP 195/50R15 82V DIREZZA DZ 101 / 322673	SIM	(F23) 2A2B1C7D5
DUNLOP	DUNLOP 195/50R15 82V DIREZZA DZ102 / 322722	SIM	(F23) 2A2B1C7D5
DUNLOP	DUNLOP 195/50R15 82V DIREZZA DZ102 / 324148	SIM	(F23) 2A2B1C7D5
DUNLOP	DUNLOP 195/50R15 82V SP SPORT LM704 / 325745	SIM	(F23) 2A2B1C7D5
DUNLOP	DUNLOP 195/50R16 84V DIREZZA DZ 101 / 314259	SIM	(F23) 2A2B1C7D5
DUNLOP	DUNLOP 195/50R16 84V DIREZZA DZ 101 / 322661	SIM	(F23) 2A2B1C7D5
DUNLOP	DUNLOP 195/50R16 84V DIREZZA DZ102 / 323353	SIM	(F23) 2A2B1C7D5
DUNLOP	DUNLOP 205/45R16 83W DIREZZA DZ 101 / 322657	SIM	(F23) 2A2B1C7D5
DUNLOP	DUNLOP 205/45R17 84W DIREZZA DZ 101 / 322675	SIM	(F23) 2A2B1C7D5
DUNLOP	DUNLOP 205/50R15 86V DIREZZA DZ102 / 324149	SIM	(F23) 2A2B1C7D5
DUNLOP	DUNLOP 205/50R15 86V SP SPORT LM704 / 323727	SIM	(F23) 2A2B1C7D5
DUNLOP	DUNLOP 205/50R16 87V DIREZZA DZ102 / 324150	SIM	(F23) 2A2B1C7D5
DUNLOP	DUNLOP 205/50R16 87V SP SPORT LM704 / 322920	SIM	(F23) 2A2B1C7D5
DUNLOP	DUNLOP 205/50R17 89V ENASAVE EC350+ / 350938	SIM	(F23) 2A2B1C7D5
DUNLOP	DUNLOP 205/50R17 89V SP SPORT 2050 / 313811	SIM	(F23) 2A2B1C7D5
DUNLOP	DUNLOP 205/50R17 89V SP SPORT LM704 / 316781	SIM	(F23) 2A2B1C7D5
DUNLOP	DUNLOP 205/50ZR16 87W SP SPORT MAXX 050+ / 323574	SIM	(F23) 2A2B1C7D5
DUNLOP	DUNLOP 215/45R16 86W DIREZZA DZ 101 / 322677	SIM	(F23) 2A2B1C7D5
DUNLOP	DUNLOP 215/45R17 87W DIREZZA DZ101 / 322679	SIM	(F23) 2A2B1C7D5
DUNLOP	DUNLOP 215/45R18 89W SP SPORT MAXX TT / 308067	SIM	(F23) 2A2B1C7D5
DUNLOP	DUNLOP 215/50R17 91V DIREZZA DZ 101 / 322665	SIM	(F23) 2A2B1C7D5
DUNLOP	DUNLOP 215/50R17 91V ENASAVE EC300 / 303055	SIM	(F23) 2A2B1C7D5
DUNLOP	DUNLOP 215/50R17 91V SP SPORT FM800 / 337476	SIM	(F23) 2A2B1C7D5
DUNLOP	DUNLOP 215/50R17 91V SP SPORT LM704 / 316777	SIM	(F23) 2A2B1C7D5
DUNLOP	DUNLOP 215/50R17 91V SP SPORT LM704 / 323718	SIM	(F23) 2A2B1C7D5
DUNLOP	DUNLOP 215/50R17 91V SP SPORT MAXX 050 / 339728	SIM	(F23) 2A2B1C7D5
DUNLOP	DUNLOP 215/50R17 91V SP SPORT MAXX 050+ / 352903	SIM	(F23) 2A2B1C7D5
DUNLOP	DUNLOP 225/40R18 88W DIREZZA DZ 101 / 322685	SIM	(F23) 2A2B1C7D5
DUNLOP	DUNLOP 225/40R18 88V SP SPORT MAXX 050 / 326750	SIM	(F23) 2A2B1C7D5
DUNLOP	DUNLOP 225/45R17 91W SP SPORT MAXX 050 / 332308	SIM	(F30) 4A2B7C2
DUNLOP	DUNLOP 225/45R18 91W DIREZZA DZ 101 / 322661	SIM	(F23) 2A2B1C7D5
DUNLOP	DUNLOP 225/45R19 92W SP SPORT MAXX 060+ / 352776	SIM	(F23) 2A2B1C7D5
DUNLOP	DUNLOP 225/45R21 95W SP SPORT MAXX 055 / 352044	SIM	(F23) 2A2B1C7D5
DUNLOP	DUNLOP 225/45RF17 91W SP SPORT MAXX 050+ DSST CTT / 336834	SIM	(F23) 2A2B1C7D5
DUNLOP	DUNLOP 225/45RF18 91W SP SPORT MAXX 050+ DSST CTT / 336835	SIM	(F23) 2A2B1C7D5
DUNLOP	DUNLOP 225/50R17 94W SP SPORT FM800 / 337481	SIM	(F23) 2A2B1C7D5
DUNLOP	DUNLOP 225/50R17 94W SP SPORT MAXX 050 / 308773	SIM	(F23) 2A2B1C7D5
DUNLOP	DUNLOP 225/50R18 95V SP SPORT MAXX 050 / 338611	SIM	(F23) 2A2B1C7D5
DUNLOP	DUNLOP 225/50R18 95W SP SPORT MAXX 050 / 315581	SIM	(F23) 2A2B1C7D5
DUNLOP	DUNLOP 225/50RF17 94W SP SPORT MAXX 050+ DSST CTT / 336836	SIM	(F23) 2A2B1C7D5
DUNLOP	DUNLOP 225/50RF18 95V SP SPORT MAXX 050 DSST CTT / 332131	SIM	(F23) 2A2B1C7D5
DUNLOP	DUNLOP 225/50ZR16 92W SP SPORT 9000 / 325235	SIM	(F23) 2A2B1C7D5

30/04/2022 15:47

Produtos Certificados

DUNLOP	DUNLOP 225/50ZR17 94W SP SPORT MAXX TT / 323746	SIM	(F23) 2A2B1C7D5
DUNLOP	DUNLOP 235/40R18 91W DIREZZA DZ 101 / 322687	SIM	(F23) 2A2B1C7D5
DUNLOP	DUNLOP 235/45R17 94W DIREZZA DZ102 / 324151	SIM	(F23) 2A2B1C7D5
DUNLOP	DUNLOP 235/45R17 94W SP SPORT 01 / 299369	SIM	(F23) 2A2B1C7D5
DUNLOP	DUNLOP 235/45R17 94W SPORT MAXX RT / 312146	SIM	(F23) 2A2B1C7D5
DUNLOP	DUNLOP 235/45R18 94Y SP SPORT MAXX 050 / 308767	SIM	(F23) 2A2B1C7D5
DUNLOP	DUNLOP 235/45R18 94Y SP SPORT MAXX 060+ / 352775	SIM	(F23) 2A2B1C7D5
DUNLOP	DUNLOP 235/50R18 97V SP SPORT 01V / 329306	SIM	(F23) 2A2B1C7D5
DUNLOP	DUNLOP 235/50R18 97V SP SPORT LM704 / 311057	SIM	(F23) 2A2B1C7D5
DUNLOP	DUNLOP 235/50R18 97W SP SPORT MAXX A1 / 297785	SIM	(F23) 2A2B1C7D5
DUNLOP	DUNLOP 235/50R18 97W SP SPORT MAXX A1 / 303711	SIM	(F23) 2A2B1C7D5
DUNLOP	DUNLOP 235/50R18 97W SP SPORT MAXX A1 / 325584	SIM	(F23) 2A2B1C7D5
DUNLOP	DUNLOP 235/50R21 101W SP SPORT MAXX 060 / 351584	SIM	(F23) 2A2B1C7D5
DUNLOP	DUNLOP 235/50RF18 97W SP SPORT MAXX 050+ DSST CTT / 336838	SIM	(F23) 2A2B1C7D5
DUNLOP	DUNLOP 245/35R19 89W DIREZZA DZ 101 / 322909	SIM	(F23) 2A2B1C7D5
DUNLOP	DUNLOP 245/40R17 91W DIREZZA DZ 101 / 322908	SIM	(F23) 2A2B1C7D5
DUNLOP	DUNLOP 245/40R17 91W DIREZZA DZ102 / 323354	SIM	(F23) 2A2B1C7D5
DUNLOP	DUNLOP 245/40R18 93Y SP SPORT 600 / 296681	SIM	(F23) 2A2B1C7D5
DUNLOP	DUNLOP 245/40R19 94W SP SPORT MAXX GT / 307325	SIM	(F23) 2A2B1C7D5
DUNLOP	DUNLOP 245/40R19 94W SP SPORT MAXX GT / 329326	SIM	(F23) 2A2B1C7D5
DUNLOP	DUNLOP 245/40RF19 94W SP SPORT MAXX 050 DSST CTT / 308195	SIM	(F23) 2A2B1C7D5
DUNLOP	DUNLOP 245/40ZR17 91Y SP SPORT MAXX 050+ / 324134	SIM	(F23) 2A2B1C7D5
DUNLOP	DUNLOP 245/40ZR18 93Y SP SPORT MAXX / 324367	SIM	(F23) 2A2B1C7D5
DUNLOP	DUNLOP 245/40ZR18 93Y SP SPORT MAXX / 324850	SIM	(F23) 2A2B1C7D5
DUNLOP	DUNLOP 245/40ZR18 93Y SP SPORT MAXX / 324851	SIM	(F23) 2A2B1C7D5
DUNLOP	DUNLOP 245/40ZR18 93Y SP SPORT MAXX / 324852	SIM	(F23) 2A2B1C7D5
DUNLOP	DUNLOP 245/45R17 95W DIREZZA DZ 101 / 322663	SIM	(F23) 2A2B1C7D5
DUNLOP	DUNLOP 245/45R17 95W DIREZZA DZ102 / 324152	SIM	(F23) 2A2B1C7D5
DUNLOP	DUNLOP 245/45R18 96W DIREZZA DZ 101 / 322683	SIM	(F23) 2A2B1C7D5
DUNLOP	DUNLOP 245/45R19 98Y SP SPORT MAXX 050 / 304405	SIM	(F23) 2A2B1C7D5
DUNLOP	DUNLOP 245/45R19 98Y SP SPORT MAXX 101 / 297685	SIM	(F23) 2A2B1C7D5
DUNLOP	DUNLOP 245/45R20 99Y SP SPORT MAXX 050 DSST / 338319	SIM	(F23) 2A2B1C7D5
DUNLOP	DUNLOP 245/45RF20 99Y SP SPORT MAXX 050 DSST CTT / 317797	SIM	(F23) 2A2B1C7D5
DUNLOP	DUNLOP 245/45ZR17 95Y SP SPORT MAXX / 324368	SIM	(F23) 2A2B1C7D5
DUNLOP	DUNLOP 245/45ZR17 95Y SP SPORT MAXX / 324604	SIM	(F23) 2A2B1C7D5
DUNLOP	DUNLOP 245/45ZR17 95Y SP SPORT MAXX / 324605	SIM	(F23) 2A2B1C7D5
DUNLOP	DUNLOP 245/50R18 100Y SP SPORT MAXX 060+ / 352809	SIM	(F23) 2A2B1C7D5
DUNLOP	DUNLOP 245/50R19 101W SP SPORT MAXX 050 DSST / 338318	SIM	(F23) 2A2B1C7D5
DUNLOP	DUNLOP 245/50RF18 100W SP SPORT MAXX 050+ DSST CTT / 336840	SIM	(F23) 2A2B1C7D5
DUNLOP	DUNLOP 245/50RF19 101W SP SPORT MAXX 050 DSST CTT / 328138	SIM	(F23) 2A2B1C7D5
DUNLOP	DUNLOP 245/50RF19 101Y SP SPORT MAXX A1 / 322875	SIM	(F23) 2A2B1C7D5
DUNLOP	DUNLOP 245/50ZR18 100W SP SPORT MAXX 050+ / 323589	SIM	(F23) 2A2B1C7D5
DUNLOP	DUNLOP 255/35R18 90Y SP SPORT	SIM	(F23) 2A2B1C7D5

MAXX 050 / 322109				
DUNLOP	DUNLOP 255/35R18 90Y SP SPORT MAXX 050 / 326751	SIM	(F23) 2A2B1C7D5	
DUNLOP	DUNLOP 255/40R17 94W DIREZZA DZ102 / 324357	SIM	(F23) 2A2B1C7D5	
DUNLOP	DUNLOP 255/40ZRF20 (97Y) SP SPORT MAXX GT 600 DSST / 350864	SIM	(F23) 2A2B1C7D5	
DUNLOP	DUNLOP 255/40ZRF20 (97Y) SP SPORT MAXX GT600 DSST CTT / 326671	SIM	(F23) 2A2B1C7D5	
DUNLOP	DUNLOP 255/40ZRF20 (97Y) SP SPORT MAXX GT600 DSST CTT / 326672	SIM	(F23) 2A2B1C7D5	
DUNLOP	DUNLOP 275/35R18 95W DIREZZA DZ102 / 324358	SIM	(F23) 2A2B1C7D5	
DUNLOP	DUNLOP 275/35R19 96W SP SPORT MAXX GT / 307327	SIM	(F23) 2A2B1C7D5	
DUNLOP	DUNLOP 275/35R19 96W SP SPORT MAXX GT / 329327	SIM	(F23) 2A2B1C7D5	
DUNLOP	DUNLOP 275/40RF20 102Y SP SPORT MAXX 050 DSST CTT / 317799	SIM	(F23) 2A2B1C7D5	
DUNLOP	DUNLOP 275/50R20 109W SP SPORT MAXX 050+ / 323319	SIM	(F23) 2A2B1C7D5	
DUNLOP	DUNLOP 275/50R20 109W SP SPORT MAXX 050+ / 352762	SIM	(F23) 2A2B1C7D5	
DUNLOP	DUNLOP 285/35ZRF20 (100Y) SP SPORT MAXX GT 600 DSST / 350861	SIM	(F23) 2A2B1C7D5	
DUNLOP	DUNLOP 285/35ZRF20 (100Y) SP SPORT MAXX GT 600 DSST / 350865	SIM	(F23) 2A2B1C7D5	
DUNLOP	DUNLOP 285/35ZRF20 (100Y) SP SPORT MAXX GT600 DSST CTT / 326673	SIM	(F23) 2A2B1C7D5	
DUNLOP	DUNLOP 285/35ZRF20 (100Y) SP SPORT MAXX GT600 DSST CTT / 326674	SIM	(F23) 2A2B1C7D5	
DUNLOP	DUNLOP 315/35R20 106Y SP SPORT MAXX 050+ / 332759	SIM	(F23) 2A2B1C7D5	
DUNLOP	DUNLOP P215/45R18 89V SP SPORT 5000M / 312985	SIM	(F23) 2A2B1C7D5	

Certificador: IQA Nº Certificado: **04P-0013.15-24** Tipo: Produto Emissão: 25/06/2020 Validade: 25/06/2024 Status do Certificado: Ativo Doc.Normativo

CNPJ/CPF	Razão Social / Nome (PF)	Nome fantasia	Endereço	Status	Papel da empresa
13816470000170	SUMITOMO RUBBER DO BRASIL LTDA.	SUMITOMO RUBBER DO BRASIL LTDA.	AV. FRANCISCO FERREIRA DA CRUZ, 4656 -- EUCALIPTOS - FAZENDA RIO GRANDE, PR - BRASIL	ATIVO	REPRESENTANTE LEGAL
	SUMITOMO RUBBER INDUSTRIES, LTD. - KOBE - JAPAN	SUMITOMO RUBBER INDUSTRIES, LTD. - KOBE	TSUTSUI-CHO, CHUO-KU, KOBE-SHI, 2-1-1 --- HYOGO-KEN, - JAPAO	ATIVO	CENTRO DE TECNOLOGIA/DESENVOLVIMENTO
▼ Marca	▼ Modelo		▼ Importado	▼ Descrição	
DUNLOP	DUNLOP 10.00R20 146/143K SP580A / 288665		SIM	(F24) 4A2B5C1	
DUNLOP	DUNLOP 10.00R20 146/143L SP 160 / 284297		SIM	(F24) 4A2B5C1	
DUNLOP	DUNLOP 10.00R20 146/143L SP 350A / 267175		SIM	(F24) 4A2B5C1	
DUNLOP	DUNLOP 10.00R20 146/143L SP431A / 244857		SIM	(F24) 4A2B5C1	

Certificador: IQA Nº Certificado: **04P-0013.15-25** Tipo: Produto Emissão: 25/06/2020 Validade: 25/06/2024 Status do Certificado: Ativo Doc.Normativo

CNPJ/CPF	Razão Social / Nome (PF)	Nome fantasia	Endereço	Status	Papel da empresa
13816470000170	SUMITOMO RUBBER DO BRASIL LTDA.	SUMITOMO RUBBER DO BRASIL LTDA.	AV. FRANCISCO FERREIRA DA CRUZ, 4656 -- EUCALIPTOS - FAZENDA RIO GRANDE, PR - BRASIL	ATIVO	REPRESENTANTE LEGAL
	SUMITOMO RUBBER INDUSTRIES, LTD. - KOBE - JAPAN	SUMITOMO RUBBER INDUSTRIES, LTD. - KOBE	TSUTSUI-CHO, CHUO-KU, KOBE-SHI, 2-1-1 --- HYOGO-KEN, - JAPAO	ATIVO	CENTRO DE TECNOLOGIA/DESENVOLVIMENTO
▼ Marca	▼ Modelo		▼ Importado	▼ Descrição	
DUNLOP	DUNLOP 235/65R16C 115/113R SP VAN01 / 350682		SIM	(F25) 3A2B4C2	
DUNLOP	DUNLOP LT245/75R16 114/111S GRANDTREK AT3 / 322271		SIM	(F25) 3A2B4C2	
DUNLOP	DUNLOP LT265/70R16 117/114T GRANDTREK AT3 / 324814		SIM	(F25) 3A2B4C2	
DUNLOP	DUNLOP LT285/75R16 116/113Q GRANDTREK MT2 / 304273		SIM	(F25) 3A2B4C2	
DUNLOP	DUNLOP LT285/75R16 122/119Q		SIM	(F25) 3A2B4C2	

GRANDTREK AT3 / 322930

Certificador: IQA N° Certificado: **04P-0013.15-28** Tipo: Produto Emissão: 25/06/2020 Validade: 25/06/2024 Status do Certificado: Ativo Doc.Normativo

CNPJ/CPF	Razão Social / Nome (PF)	Nome fantasia	Endereço	Status	Papel da empresa
13816470000170	SUMITOMO RUBBER DO BRASIL LTDA.	SUMITOMO RUBBER DO BRASIL LTDA.	AV. FRANCISCO FERREIRA DA CRUZ, 4656 - - EUCALIPTOS - FAZENDA RIO GRANDE, PR - BRASIL	ATIVO	REPRESENTANTE LEGAL
	SUMITOMO RUBBER INDUSTRIES, LTD. - KOBE - JAPAN	SUMITOMO RUBBER INDUSTRIES, LTD. - KOBE	TSUTSUI-CHO, CHUO-KU, KOBE-SHI, 2-1-1 - - - HYOGO-KEN, - JAPAO	ATIVO	CENTRO DE TECNOLOGIA/DESENVOLVIMENTO
▼ Marca	▼ Modelo	▼ Importado	▼ Descrição		
DUNLOP	DUNLOP 245/55R19 103S GRANDTREK PT2 / 322934	SIM	(F28) 2A2B1C6D3		
DUNLOP	DUNLOP P255/60R15 102S SP SPORT GT / 324824	SIM	(F28) 2A2B1C6D3		
DUNLOP	DUNLOP P275/60R15 107S SP SPORT GT / 324825	SIM	(F28) 2A2B1C6D3		

Certificador: IQA N° Certificado: **04P-0013.15-30** Tipo: Produto Emissão: 25/06/2020 Validade: 25/06/2024 Status do Certificado: Ativo Doc.Normativo

CNPJ/CPF	Razão Social / Nome (PF)	Nome fantasia	Endereço	Status	Papel da empresa
13816470000170	SUMITOMO RUBBER DO BRASIL LTDA.	SUMITOMO RUBBER DO BRASIL LTDA.	AV. FRANCISCO FERREIRA DA CRUZ, 4656 - - EUCALIPTOS - FAZENDA RIO GRANDE, PR - BRASIL	ATIVO	REPRESENTANTE LEGAL
	SUMITOMO RUBBER INDUSTRIES, LTD. - KOBE - JAPAN	SUMITOMO RUBBER INDUSTRIES, LTD. - KOBE	TSUTSUI-CHO, CHUO-KU, KOBE-SHI, 2-1-1 - - - HYOGO-KEN, - JAPAO	ATIVO	CENTRO DE TECNOLOGIA/DESENVOLVIMENTO
▼ Marca	▼ Modelo	▼ Importado	▼ Descrição		
DUNLOP	DUNLOP 12R22.5 152/148J SP931 / 314589	SIM	(F30) 4A2B7C2		
DUNLOP	DUNLOP 12R22.5 152/148L SP431A / 266227	SIM	(F30) 4A2B7C2		
DUNLOP	DUNLOP 12R22.5 152/148M M+S SP835 / 333666	SIM	(F30) 4A2B7C2		
DUNLOP	DUNLOP 12R22.5 152/149M SP320S / 329031	SIM	(F30) 4A2B7C2		
DUNLOP	DUNLOP 275/70R22.5 152/148J SP122 / 334320	SIM	(F30) 4A2B7C2		
DUNLOP	DUNLOP 295/80R22.5 152/148J SP176 / 330200	SIM	(F30) 4A2B7C2		
DUNLOP	DUNLOP 295/80R22.5 152/148K M+S LK-180 / 351105	SIM	(F30) 4A2B7C2		
DUNLOP	DUNLOP 295/80R22.5 152/148K M+S SP571 / 353344	SIM	(F30) 4A2B7C2		
DUNLOP	DUNLOP 295/80R22.5 152/148K SP571 / 318679	SIM	(F30) 4A2B7C2		
DUNLOP	DUNLOP 295/80R22.5 152/148K SP581 / 298401	SIM	(F30) 4A2B7C2		
DUNLOP	DUNLOP 295/80R22.5 152/148K SP925 / 323178	SIM	(F30) 4A2B7C2		
DUNLOP	DUNLOP 295/80R22.5 152/148M KW-229 / 330598	SIM	(F30) 4A2B7C2		
DUNLOP	DUNLOP 295/80R22.5 152/148M M+S SP835 / 333174	SIM	(F30) 4A2B7C2		
DUNLOP	DUNLOP 295/80R22.5 152/148M M+S SP835B / 351234	SIM	(F30) 4A2B7C2		
DUNLOP	DUNLOP 295/80R22.5 152/148M RK-669AA / 326850	SIM	(F30) 4A2B7C2		
DUNLOP	DUNLOP 295/80R22.5 152/148M RK-669BA / 327027	SIM	(F30) 4A2B7C2		
DUNLOP	DUNLOP 295/80R22.5 152/148M SP122 / 297771	SIM	(F30) 4A2B7C2		
DUNLOP	DUNLOP 295/80R22.5 152/148M SP391 / 314353	SIM	(F30) 4A2B7C2		
DUNLOP	DUNLOP 295/80R22.5 152/148M SP431A / 245135	SIM	(F30) 4A2B7C2		
DUNLOP	DUNLOP 295/80R22.5 152/148M SP871B / 314355	SIM	(F30) 4A2B7C2		
DUNLOP	DUNLOP 295/80R22.5 154/149M SP320 / 331272	SIM	(F30) 4A2B7C2		
DUNLOP	DUNLOP 315/80R22.5 154/150M SP391 / 297429	SIM	(F30) 4A2B7C2		
DUNLOP	DUNLOP 315/80R22.5 156/150K SP571 /	SIM	(F30) 4A2B7C2		

		311771		
DUNLOP		DUNLOP 315/80R22.5 156/150K SP925 / 317963	SIM	(F30) 4A2B7C2
DUNLOP		SUMITOMO 12R22.5 152/149M ST719 / 330154	SIM	(F30) 4A2B7C2
DUNLOP		SUMITOMO 295/80R22.5 154/149M ST719 / 330158	SIM	(F30) 4A2B7C2

Certificador: IQA N° Certificado: **04P-0013.15-31** Tipo: Produto Emissão: 25/06/2020 Validade: 25/06/2024 Status do Certificado: Ativo [Doc.Normativo](#)

CNPJ/CPF	Razão Social / Nome (PF)	Nome fantasia	Endereço	Status	Papel da empresa
13816470000170	SUMITOMO RUBBER DO BRASIL LTDA.	SUMITOMO RUBBER DO BRASIL LTDA.	AV. FRANCISCO FERREIRA DA CRUZ, 4656 -- EUCALIPTOS - FAZENDA RIO GRANDE, PR - BRASIL	ATIVO	REPRESENTANTE LEGAL
	SUMITOMO RUBBER INDUSTRIES, LTD. - KOBE - JAPAN	SUMITOMO RUBBER INDUSTRIES, LTD. - KOBE	TSUTSUI-CHO, CHUO-KU, KOBE-SHI, 2-1-1 --- HYOGO-KEN. - JAPAO	ATIVO	CENTRO DE TECNOLOGIA/DESENVOLVIMENTO
▼ Marca	▼ Modelo		▼ Importado	▼ Descrição	
DUNLOP	DUNLOP 9.00R20 141/139K SP811 / 251815		SIM	(F31) 4A2B4C1	

Certificador: IQA N° Certificado: **04P-0013.15-32** Tipo: Produto Emissão: 25/06/2020 Validade: 25/06/2024 Status do Certificado: Ativo [Doc.Normativo](#)

CNPJ/CPF	Razão Social / Nome (PF)	Nome fantasia	Endereço	Status	Papel da empresa
13816470000170	SUMITOMO RUBBER DO BRASIL LTDA.	SUMITOMO RUBBER DO BRASIL LTDA.	AV. FRANCISCO FERREIRA DA CRUZ, 4656 -- EUCALIPTOS - FAZENDA RIO GRANDE, PR - BRASIL	ATIVO	REPRESENTANTE LEGAL
	SUMITOMO RUBBER INDUSTRIES, LTD. - KOBE - JAPAN	SUMITOMO RUBBER INDUSTRIES, LTD. - KOBE	TSUTSUI-CHO, CHUO-KU, KOBE-SHI, 2-1-1 --- HYOGO-KEN. - JAPAO	ATIVO	CENTRO DE TECNOLOGIA/DESENVOLVIMENTO
▼ Marca	▼ Modelo		▼ Importado	▼ Descrição	
DUNLOP	DUNLOP 11R22.5 148/145J SP176 / 333124		SIM	(F32) 4A2B6C2	
DUNLOP	DUNLOP 275/70R22.5 148/145J SP122 / 324465		SIM	(F32) 4A2B6C2	
DUNLOP	DUNLOP 275/70R22.5 148/145J SP176B / 333000		SIM	(F32) 4A2B6C2	
DUNLOP	DUNLOP 275/80R22.5 149/146J SP176 / 330545		SIM	(F32) 4A2B6C2	
DUNLOP	DUNLOP 275/80R22.5 149/146K M+S SP571 / 353345		SIM	(F32) 4A2B6C2	
DUNLOP	DUNLOP 275/80R22.5 149/146K SP571 / 316581		SIM	(F32) 4A2B6C2	
DUNLOP	DUNLOP 275/80R22.5 149/146K SP925 / 323179		SIM	(F32) 4A2B6C2	
DUNLOP	DUNLOP 275/80R22.5 149/146L M+S SP835 / 333175		SIM	(F32) 4A2B6C2	
DUNLOP	DUNLOP 275/80R22.5 149/146L M+S SP835B / 351235		SIM	(F32) 4A2B6C2	
DUNLOP	DUNLOP 275/80R22.5 149/146L SP122 / 297773		SIM	(F32) 4A2B6C2	
DUNLOP	DUNLOP 275/80R22.5 149/146L SP320 / 329019		SIM	(F32) 4A2B6C2	
DUNLOP	DUNLOP 275/80R22.5 149/146L SP391 / 314359		SIM	(F32) 4A2B6C2	
DUNLOP	DUNLOP 275/80R22.5 149/146L SP391 / 321867		SIM	(F32) 4A2B6C2	
DUNLOP	DUNLOP 275/80R22.5 149/146L SP871B / 314357		SIM	(F32) 4A2B6C2	

Certificador: IQA N° Certificado: **04P-0013.15-34** Tipo: Produto Emissão: 25/06/2020 Validade: 25/06/2024 Status do Certificado: Ativo [Doc.Normativo](#)

CNPJ/CPF	Razão Social / Nome (PF)	Nome fantasia	Endereço	Status	Papel da empresa
13816470000170	SUMITOMO RUBBER DO BRASIL LTDA.	SUMITOMO RUBBER DO BRASIL LTDA.	AV. FRANCISCO FERREIRA DA CRUZ, 4656 -- EUCALIPTOS - FAZENDA RIO GRANDE, PR - BRASIL	ATIVO	REPRESENTANTE LEGAL
	SUMITOMO RUBBER INDUSTRIES, LTD. - KOBE - JAPAN	SUMITOMO RUBBER INDUSTRIES, LTD. - KOBE	TSUTSUI-CHO, CHUO-KU, KOBE-SHI, 2-1-1 --- HYOGO-KEN. - JAPAO	ATIVO	CENTRO DE TECNOLOGIA/DESENVOLVIMENTO

▼ Marca	▼ Modelo	▼ Importado	▼ Descrição
DUNLOP	DUNLOP 205/40R17 84W REINFORCED DIREZZA DZ 101 / 322910	SIM	(F34) 2A2B2C7D5
DUNLOP	DUNLOP 205/40R17 84W REINFORCED DIREZZA DZ102 / 323355	SIM	(F34) 2A2B2C7D5
DUNLOP	DUNLOP 205/40R17 84W REINFORCED SP SPORT MAXX 050+ / 324914	SIM	(F34) 2A2B2C7D5
DUNLOP	DUNLOP 205/45R16 87W REINFORCED DIREZZA DZ102 / 324359	SIM	(F34) 2A2B2C7D5
DUNLOP	DUNLOP 205/45R17 88W REINFORCED DIREZZA DZ102 / 322707	SIM	(F34) 2A2B2C7D5
DUNLOP	DUNLOP 205/45R17 88W REINFORCED DIREZZA DZ102 / 324360	SIM	(F34) 2A2B2C7D5
DUNLOP	DUNLOP 205/45R17 88Y REINFORCED SP SPORT MAXX 060+ / 352761	SIM	(F34) 2A2B2C7D5
DUNLOP	DUNLOP 205/45ZR17 88W REINFORCED SP SPORT MAXX 050+ / 323521	SIM	(F34) 2A2B2C7D5
DUNLOP	DUNLOP 205/45ZR18 90W REINFORCED SP SPORT MAXX / 324369	SIM	(F34) 2A2B2C7D5
DUNLOP	DUNLOP 205/45ZR18 90W REINFORCED SP SPORT MAXX / 324849	SIM	(F34) 2A2B2C7D5
DUNLOP	DUNLOP 205/45ZR18 90W REINFORCED SP SPORT MAXX 050+ / 323524	SIM	(F34) 2A2B2C7D5
DUNLOP	DUNLOP 205/50R17 93W REINFORCED SP SPORT FM800 / 337477	SIM	(F34) 2A2B2C7D5
DUNLOP	DUNLOP 205/50R17 93Y REINFORCED SP SPORT MAXX 050+ / 352613	SIM	(F34) 2A2B2C7D5
DUNLOP	DUNLOP 205/50ZR17 93Y REINFORCED SP SPORT MAXX 050+ / 323576	SIM	(F34) 2A2B2C7D5
DUNLOP	DUNLOP 215/35R18 84W REINFORCED DIREZZA DZ 101 / 322911	SIM	(F34) 2A2B2C7D5
DUNLOP	DUNLOP 215/35R18 84W REINFORCED DIREZZA DZ102 / 325738	SIM	(F34) 2A2B2C7D5
DUNLOP	DUNLOP 215/35R19 85W REINFORCED DIREZZA DZ 101 / 323202	SIM	(F34) 2A2B2C7D5
DUNLOP	DUNLOP 215/40R17 87W REINFORCED DIREZZA DZ 101 / 322914	SIM	(F34) 2A2B2C7D5
DUNLOP	DUNLOP 215/45R17 91W REINFORCED DIREZZA DZ102 / 322706	SIM	(F34) 2A2B2C7D5
DUNLOP	DUNLOP 215/45R17 91W REINFORCED DIREZZA DZ102 / 324361	SIM	(F34) 2A2B2C7D5
DUNLOP	DUNLOP 215/45R17 91Y REINFORCED SP SPORT MAXX 060+ / 352800	SIM	(F34) 2A2B2C7D5
DUNLOP	DUNLOP 215/45ZR17 91W REINFORCED SP SPORT LM704 / 323359	SIM	(F34) 2A2B2C7D5
DUNLOP	DUNLOP 215/45ZR17 91Y REINFORCED SP SPORT MAXX 050+ / 323481	SIM	(F34) 2A2B2C7D5
DUNLOP	DUNLOP 215/50R17 95Y REINFORCED SP SPORT MAXX 060+ / 352778	SIM	(F34) 2A2B2C7D5
DUNLOP	DUNLOP 215/50ZR17 95W REINFORCED SP SPORT MAXX 050+ / 323579	SIM	(F34) 2A2B2C7D5
DUNLOP	DUNLOP 225/35R19 88W REINFORCED DIREZZA DZ 101 / 322915	SIM	(F34) 2A2B2C7D5
DUNLOP	DUNLOP 225/40R18 92W REINFORCED DIREZZA DZ102 / 324365	SIM	(F34) 2A2B2C7D5
DUNLOP	DUNLOP 225/40R18 92Y REINFORCED SP SPORT MAXX 060+ / 352785	SIM	(F34) 2A2B2C7D5
DUNLOP	DUNLOP 225/40ZR18 92Y REINFORCED SP SPORT MAXX 050+ / 323491	SIM	(F34) 2A2B2C7D5
DUNLOP	DUNLOP 225/45R17 94W REINFORCED DIREZZA DZ 101 / 322913	SIM	(F34) 2A2B2C7D5
DUNLOP	DUNLOP 225/45R17 94W REINFORCED DIREZZA DZ102 / 322721	SIM	(F34) 2A2B2C7D5
DUNLOP	DUNLOP 225/45R17 94W REINFORCED DIREZZA DZ102 / 324362	SIM	(F34) 2A2B2C7D5
DUNLOP	DUNLOP 225/45R17 94W REINFORCED SP SPORT FM800 / 337480	SIM	(F34) 2A2B2C7D5
DUNLOP	DUNLOP 225/45R17 94Y REINFORCED SP SPORT MAXX 060+ / 352788	SIM	(F34) 2A2B2C7D5
DUNLOP	DUNLOP 225/45R18 95W REINFORCED DIREZZA DZ102 / 324363	SIM	(F34) 2A2B2C7D5
DUNLOP	DUNLOP 225/45R18 95Y REINFORCED SP SPORT MAXX 060+ / 352793	SIM	(F34) 2A2B2C7D5
DUNLOP	DUNLOP 225/45ZR17 94Y REINFORCED SP SPORT MAXX / 325613	SIM	(F34) 2A2B2C7D5
DUNLOP	DUNLOP 225/45ZR17 94Y REINFORCED SP SPORT MAXX / 325614	SIM	(F34) 2A2B2C7D5
DUNLOP	DUNLOP 225/45ZR17 94Y REINFORCED SP SPORT MAXX / 325619	SIM	(F34) 2A2B2C7D5
DUNLOP	DUNLOP 225/45ZR17 94Y REINFORCED SP SPORT MAXX / 325625	SIM	(F34) 2A2B2C7D5
DUNLOP	DUNLOP 225/45ZR17 94Y REINFORCED SP SPORT MAXX 050+ / 323515	SIM	(F34) 2A2B2C7D5
DUNLOP	DUNLOP 225/45ZR18 95W REINFORCED	SIM	(F34) 2A2B2C7D5

SP SPORT LM704 / 323719				
DUNLOP	DUNLOP 225/45ZR18 95Y REINFORCED SP SPORT MAXX 050+ / 323526	SIM	(F34)	2A2B2C7D5
DUNLOP	DUNLOP 225/50R17 98Y REINFORCED SP SPORT MAXX 060+ / 352795	SIM	(F34)	2A2B2C7D5
DUNLOP	DUNLOP 225/50ZR16 96W REINFORCED SP SPORT MAXX 050+ / 323580	SIM	(F34)	2A2B2C7D5
DUNLOP	DUNLOP 225/50ZR17 98Y REINFORCED SP SPORT MAXX 050+ / 323583	SIM	(F34)	2A2B2C7D5
DUNLOP	DUNLOP 235/40R18 95W REINFORCED DIREZZA DZ102 / 325737	SIM	(F34)	2A2B2C7D5
DUNLOP	DUNLOP 235/40R18 95Y REINFORCED SP SPORT MAXX 060+ / 352787	SIM	(F34)	2A2B2C7D5
DUNLOP	DUNLOP 235/40R19 96Y REINFORCED SP SPORT MAXX 060+ / 352816	SIM	(F34)	2A2B2C7D5
DUNLOP	DUNLOP 235/40ZR17 94Y REINFORCED SP SPORT MAXX / 324833	SIM	(F34)	2A2B2C7D5
DUNLOP	DUNLOP 235/40ZR17 94Y REINFORCED SP SPORT MAXX / 324834	SIM	(F34)	2A2B2C7D5
DUNLOP	DUNLOP 235/40ZR17 94Y REINFORCED SP SPORT MAXX 050+ / 323494	SIM	(F34)	2A2B2C7D5
DUNLOP	DUNLOP 235/40ZR18 95Y REINFORCED SP SPORT MAXX 050+ / 323496	SIM	(F34)	2A2B2C7D5
DUNLOP	DUNLOP 235/45R17 97W REINFORCED SP SPORT MAXX GT 600A / 334177	SIM	(F34)	2A2B2C7D5
DUNLOP	DUNLOP 235/45R17 97Y REINFORCED SP SPORT MAXX 060+ / 352814	SIM	(F34)	2A2B2C7D5
DUNLOP	DUNLOP 235/45R18 98Y REINFORCED SP SPORT MAXX 060+ / 352812	SIM	(F34)	2A2B2C7D5
DUNLOP	DUNLOP 235/45ZR17 97Y REINFORCED SP SPORT MAXX / 324828	SIM	(F34)	2A2B2C7D5
DUNLOP	DUNLOP 235/45ZR17 97Y REINFORCED SP SPORT MAXX / 324830	SIM	(F34)	2A2B2C7D5
DUNLOP	DUNLOP 235/45ZR17 97Y REINFORCED SP SPORT MAXX / 324831	SIM	(F34)	2A2B2C7D5
DUNLOP	DUNLOP 235/45ZR17 97Y REINFORCED SP SPORT MAXX / 324832	SIM	(F34)	2A2B2C7D5
DUNLOP	DUNLOP 235/45ZR17 97Y REINFORCED SP SPORT MAXX 050+ / 323530	SIM	(F34)	2A2B2C7D5
DUNLOP	DUNLOP 235/50R18 101Y REINFORCED SP SPORT MAXX 060+ / 352790	SIM	(F34)	2A2B2C7D5
DUNLOP	DUNLOP 235/50ZR18 101W REINFORCED SP SPORT MAXX 050+ / 323686	SIM	(F34)	2A2B2C7D5
DUNLOP	DUNLOP 245/35R19 93Y REINFORCED SP SPORT MAXX 060+ / 352767	SIM	(F34)	2A2B2C7D5
DUNLOP	DUNLOP 245/35R20 95Y REINFORCED SP SPORT MAXX 060+ / 352774	SIM	(F34)	2A2B2C7D5
DUNLOP	DUNLOP 245/35ZR19 93Y REINFORCED SP SPORT MAXX 050+ / 323468	SIM	(F34)	2A2B2C7D5
DUNLOP	DUNLOP 245/35ZR20 95Y REINFORCED SP SPORT MAXX 050+ / 323471	SIM	(F34)	2A2B2C7D5
DUNLOP	DUNLOP 245/40R18 97W REINFORCED SPORT MAXX RT / 312147	SIM	(F34)	2A2B2C7D5
DUNLOP	DUNLOP 245/40R18 97Y REINFORCED SP SPORT MAXX 060+ / 352784	SIM	(F34)	2A2B2C7D5
DUNLOP	DUNLOP 245/40R18 97Y REINFORCED SP SPORT MAXX GT 600A / 334392	SIM	(F34)	2A2B2C7D5
DUNLOP	DUNLOP 245/40R19 98Y REINFORCED SP SPORT MAXX 060+ / 352792	SIM	(F34)	2A2B2C7D5
DUNLOP	DUNLOP 245/40ZR18 97W REINFORCED SP SPORT LM704 / 323720	SIM	(F34)	2A2B2C7D5
DUNLOP	DUNLOP 245/40ZR18 97Y REINFORCED SP SPORT MAXX 050+ / 323500	SIM	(F34)	2A2B2C7D5
DUNLOP	DUNLOP 245/40ZR19 98Y REINFORCED SP SPORT MAXX 050+ / 323503	SIM	(F34)	2A2B2C7D5
DUNLOP	DUNLOP 245/45R17 99Y REINFORCED SP SPORT MAXX 060+ / 352803	SIM	(F34)	2A2B2C7D5
DUNLOP	DUNLOP 245/45R18 100W REINFORCED DIREZZA DZ102 / 324364	SIM	(F34)	2A2B2C7D5
DUNLOP	DUNLOP 245/45R18 100Y REINFORCED SP SPORT MAXX 060+ / 352758	SIM	(F34)	2A2B2C7D5
DUNLOP	DUNLOP 245/45R19 102Y REINFORCED SP SPORT MAXX 050 / 304407	SIM	(F34)	2A2B2C7D5
DUNLOP	DUNLOP 245/45R19 102Y REINFORCED SP SPORT MAXX 060+ / 352781	SIM	(F34)	2A2B2C7D5
DUNLOP	DUNLOP 245/45R19 102Y REINFORCED SP SPORT MAXX 101 / 297689	SIM	(F34)	2A2B2C7D5
DUNLOP	DUNLOP 245/45R20 103Y REINFORCED SP SPORT MAXX 050+ / 323320	SIM	(F34)	2A2B2C7D5
DUNLOP	DUNLOP 245/45R20 103Y REINFORCED SP SPORT MAXX 060+ / 352799	SIM	(F34)	2A2B2C7D5
DUNLOP	DUNLOP 245/45ZR17 99Y REINFORCED SP SPORT MAXX 050+ / 323531	SIM	(F34)	2A2B2C7D5
DUNLOP	DUNLOP 245/45ZR18 100Y REINFORCED	SIM	(F34)	2A2B2C7D5

SP SPORT MAXX 050+ / 323566				
DUNLOP	DUNLOP 245/45ZR19 102Y REINFORCED SP SPORT MAXX 050+ / 323569	SIM	(F34) 2A2B2C7D5	
DUNLOP	DUNLOP 255/35R18 94W REINFORCED DIREZZA DZ102 / 324366	SIM	(F34) 2A2B2C7D5	
DUNLOP	DUNLOP 255/35R18 94Y REINFORCED SP SPORT MAXX 060+ / 352797	SIM	(F34) 2A2B2C7D5	
DUNLOP	DUNLOP 255/35R19 96Y REINFORCED SP SPORT MAXX 060+ / 352782	SIM	(F34) 2A2B2C7D5	
DUNLOP	DUNLOP 255/35R20 97W REINFORCED DIREZZA DZ 101 / 322912	SIM	(F34) 2A2B2C7D5	
DUNLOP	DUNLOP 255/35R20 97Y REINFORCED SP SPORT MAXX 060+ / 352804	SIM	(F34) 2A2B2C7D5	
DUNLOP	DUNLOP 255/35ZR18 94Y REINFORCED SP SPORT MAXX 050+ / 323473	SIM	(F34) 2A2B2C7D5	
DUNLOP	DUNLOP 255/35ZR20 97Y REINFORCED SP SPORT MAXX 050+ / 323477	SIM	(F34) 2A2B2C7D5	
DUNLOP	DUNLOP 255/40R19 100Y REINFORCED SP SPORT MAXX 060+ / 352801	SIM	(F34) 2A2B2C7D5	
DUNLOP	DUNLOP 255/40ZR17 98Y REINFORCED SP SPORT MAXX 050+ / 323506	SIM	(F34) 2A2B2C7D5	
DUNLOP	DUNLOP 255/40ZR19 100Y REINFORCED SP SPORT MAXX 050+ / 323509	SIM	(F34) 2A2B2C7D5	
DUNLOP	DUNLOP 255/40ZRF20 (101Y) REINFORCED SP SPORT MAXX GT 600 DSST CTT / 333740	SIM	(F34) 2A2B2C7D5	
DUNLOP	DUNLOP 255/45R18 103Y REINFORCED SP SPORT MAXX 060+ / 352810	SIM	(F34) 2A2B2C7D5	
DUNLOP	DUNLOP 255/45R20 105Y REINFORCED SP SPORT MAXX 050+ / 323321	SIM	(F34) 2A2B2C7D5	
DUNLOP	DUNLOP 255/45R20 105Y REINFORCED SP SPORT MAXX 060+ / 352807	SIM	(F34) 2A2B2C7D5	
DUNLOP	DUNLOP 255/45ZR18 103Y REINFORCED SP SPORT MAXX 050+ / 323572	SIM	(F34) 2A2B2C7D5	
DUNLOP	DUNLOP 255/50R19 107Y REINFORCED SP SPORT MAXX 050+ / 323305	SIM	(F34) 2A2B2C7D5	
DUNLOP	DUNLOP 255/50R19 107Y REINFORCED SP SPORT MAXX 060+ / 352798	SIM	(F34) 2A2B2C7D5	
DUNLOP	DUNLOP 255/50R20 109Y REINFORCED SP SPORT MAXX 050+ / 323316	SIM	(F34) 2A2B2C7D5	
DUNLOP	DUNLOP 255/50R20 109Y REINFORCED SP SPORT MAXX 060+ / 352805	SIM	(F34) 2A2B2C7D5	
DUNLOP	DUNLOP 265/35R18 97Y REINFORCED SP SPORT MAXX 060+ / 352789	SIM	(F34) 2A2B2C7D5	
DUNLOP	DUNLOP 265/35ZR18 97Y REINFORCED SP SPORT MAXX 050+ / 323480	SIM	(F34) 2A2B2C7D5	
DUNLOP	DUNLOP 265/50R19 110Y REINFORCED SP SPORT MAXX 050+ / 323306	SIM	(F34) 2A2B2C7D5	
DUNLOP	DUNLOP 265/50R19 110Y REINFORCED SP SPORT MAXX 060+ / 352811	SIM	(F34) 2A2B2C7D5	
DUNLOP	DUNLOP 265/50R20 111Y REINFORCED SP SPORT MAXX 050+ / 323318	SIM	(F34) 2A2B2C7D5	
DUNLOP	DUNLOP 265/50R20 111Y REINFORCED SP SPORT MAXX 060+ / 352769	SIM	(F34) 2A2B2C7D5	
DUNLOP	DUNLOP 275/30R20 97Y REINFORCED SP SPORT MAXX 060+ / 352773	SIM	(F34) 2A2B2C7D5	
DUNLOP	DUNLOP 275/30ZR19 98Y REINFORCED SP SPORT MAXX 050+ / 323463	SIM	(F34) 2A2B2C7D5	
DUNLOP	DUNLOP 275/30ZR20 97Y REINFORCED SP SPORT MAXX 050+ / 323466	SIM	(F34) 2A2B2C7D5	
DUNLOP	DUNLOP 275/35R19 100Y REINFORCED SP SPORT MAXX 060+ / 352766	SIM	(F34) 2A2B2C7D5	
DUNLOP	DUNLOP 275/35R20 102Y REINFORCED SP SPORT MAXX 060+ / 352802	SIM	(F34) 2A2B2C7D5	
DUNLOP	DUNLOP 275/35ZR19 100Y REINFORCED SP SPORT MAXX 050+ / 323484	SIM	(F34) 2A2B2C7D5	
DUNLOP	DUNLOP 275/35ZR20 102Y REINFORCED SP SPORT MAXX 050+ / 323487	SIM	(F34) 2A2B2C7D5	
DUNLOP	DUNLOP 275/40R19 105Y REINFORCED SP SPORT MAXX 060+ / 352794	SIM	(F34) 2A2B2C7D5	
DUNLOP	DUNLOP 275/40R20 106Y REINFORCED SP SPORT MAXX 050+ / 323324	SIM	(F34) 2A2B2C7D5	
DUNLOP	DUNLOP 275/40R20 106Y REINFORCED SP SPORT MAXX 060+ / 352786	SIM	(F34) 2A2B2C7D5	
DUNLOP	DUNLOP 275/40ZR18 103Y REINFORCED SP SPORT MAXX 050+ / 323513	SIM	(F34) 2A2B2C7D5	
DUNLOP	DUNLOP 275/40ZR19 105Y REINFORCED SP SPORT MAXX 050+ / 323518	SIM	(F34) 2A2B2C7D5	
DUNLOP	DUNLOP 275/45R19 108Y REINFORCED SP SPORT MAXX 050+ / 323308	SIM	(F34) 2A2B2C7D5	
DUNLOP	DUNLOP 275/45R20 110Y REINFORCED SP SPORT MAXX 050+ / 323322	SIM	(F34) 2A2B2C7D5	
DUNLOP	DUNLOP 275/45R20 110Y REINFORCED SP SPORT MAXX 060+ / 352796	SIM	(F34) 2A2B2C7D5	
DUNLOP	DUNLOP 275/45R21 110Y REINFORCED	SIM	(F34) 2A2B2C7D5	

	SP SPORT MAXX 050+ / 352772		
DUNLOP	DUNLOP 285/35R21 105Y REINFORCED SP SPORT MAXX 050+ / 323339	SIM	(F34) 2A2B2C7D5
DUNLOP	DUNLOP 285/35ZRF20 (104Y) REINFORCED SP SPORT MAXX GT 600 DSST CTT / 333741	SIM	(F34) 2A2B2C7D5
DUNLOP	DUNLOP 285/45R19 111W REINFORCED SP SPORT MAXX 050+ / 323310	SIM	(F34) 2A2B2C7D5
DUNLOP	DUNLOP 295/30R22 103Y REINFORCED SP SPORT MAXX 050+ / 323331	SIM	(F34) 2A2B2C7D5
DUNLOP	DUNLOP 295/35R21 107Y REINFORCED SP SPORT MAXX 050+ / 323329	SIM	(F34) 2A2B2C7D5
DUNLOP	DUNLOP 295/35R21 107Y REINFORCED SP SPORT MAXX 050+ / 352765	SIM	(F34) 2A2B2C7D5
DUNLOP	DUNLOP 295/40R20 110Y REINFORCED SP SPORT MAXX 050+ / 323326	SIM	(F34) 2A2B2C7D5
DUNLOP	DUNLOP 295/40R21 111W REINFORCED SP SPORT MAXX 050+ / 323340	SIM	(F34) 2A2B2C7D5
DUNLOP	DUNLOP 295/40R21 111Y REINFORCED SP SPORT MAXX 050+ / 352768	SIM	(F34) 2A2B2C7D5
DUNLOP	DUNLOP 315/35R20 110Y REINFORCED SP SPORT MAXX 050+ / 323327	SIM	(F34) 2A2B2C7D5
DUNLOP	DUNLOP 315/35R20 110Y REINFORCED SP SPORT MAXX 050+ / 352760	SIM	(F34) 2A2B2C7D5
DUNLOP	DUNLOP 325/30R21 108Y REINFORCED SP SPORT MAXX 050+ / 323341	SIM	(F34) 2A2B2C7D5

Certificador: IQA Nº Certificado: **04P-0013.15-35** Tipo: Produto Emissão: 25/06/2020 Validade: 25/06/2024 Status do Certificado: Ativo Doc.Normativo

CNPJ/CPF	Razão Social / Nome (PF)	Nome fantasia	Endereço	Status	Papel da empresa
13816470000170	SUMITOMO RUBBER DO BRASIL LTDA.	SUMITOMO RUBBER DO BRASIL LTDA.	AV. FRANCISCO FERREIRA DA CRUZ, 4656 - - EUCALIPTOS - FAZENDA RIO GRANDE, PR - BRASIL	ATIVO	REPRESENTANTE LEGAL
	SUMITOMO RUBBER INDUSTRIES, LTD. - KOBE - JAPAN	SUMITOMO RUBBER INDUSTRIES, LTD. - KOBE	TSUTSUI-CHO, CHUO-KU, KOBE-SHI, 2-1-1 - - - HYOGO-KEN, - JAPAO	ATIVO	CENTRO DE TECNOLOGIA/DESENVOLVIMENTO
▼ Marca	▼ Modelo		▼ Importado	▼ Descrição	
DUNLOP	DUNLOP 175/50R13 72H SP SPORT LM703 / 325236		SIM	(F35) 2A2B1C7D4	
DUNLOP	DUNLOP 175/50R13 72H SP SPORT LM703 / 325237		SIM	(F35) 2A2B1C7D4	
DUNLOP	DUNLOP P175/50R13 72H SP SPORT LM704 / 323356		SIM	(F35) 2A2B1C7D4	
DUNLOP	DUNLOP P215/50R13 64H SP SPORT LM704 / 325746		SIM	(F35) 2A2B1C7D4	

Certificador: IQA Nº Certificado: **04P-0013.15-43** Tipo: Produto Emissão: 25/06/2020 Validade: 25/06/2024 Status do Certificado: Ativo Doc.Normativo

CNPJ/CPF	Razão Social / Nome (PF)	Nome fantasia	Endereço	Status	Papel da empresa
13816470000170	SUMITOMO RUBBER DO BRASIL LTDA.	SUMITOMO RUBBER DO BRASIL LTDA.	AV. FRANCISCO FERREIRA DA CRUZ, 4656 - - EUCALIPTOS - FAZENDA RIO GRANDE, PR - BRASIL	ATIVO	REPRESENTANTE LEGAL
	SUMITOMO RUBBER INDUSTRIES, LTD. - KOBE - JAPAN	SUMITOMO RUBBER INDUSTRIES, LTD. - KOBE	TSUTSUI-CHO, CHUO-KU, KOBE-SHI, 2-1-1 - - - HYOGO-KEN, - JAPAO	ATIVO	CENTRO DE TECNOLOGIA/DESENVOLVIMENTO
▼ Marca	▼ Modelo		▼ Importado	▼ Descrição	
DUNLOP	DUNLOP 265/70R16 112Q GRANDTREK MT2 / 323735		SIM	(F43) 2A2B1C4D2	

Certificador: IQA Nº Certificado: **04P-0013.15-44** Tipo: Produto Emissão: 25/06/2020 Validade: 25/06/2024 Status do Certificado: Ativo Doc.Normativo

CNPJ/CPF	Razão Social / Nome (PF)	Nome fantasia	Endereço	Status	Papel da empresa
13816470000170	SUMITOMO RUBBER DO BRASIL LTDA.	SUMITOMO RUBBER DO BRASIL LTDA.	AV. FRANCISCO FERREIRA DA CRUZ, 4656 - - EUCALIPTOS - FAZENDA RIO GRANDE, PR - BRASIL	ATIVO	REPRESENTANTE LEGAL
	SUMITOMO RUBBER INDUSTRIES, LTD. - KOBE - JAPAN	SUMITOMO RUBBER INDUSTRIES, LTD. - KOBE	TSUTSUI-CHO, CHUO-KU, KOBE-SHI, 2-1-1 - - - HYOGO-KEN, - JAPAO	ATIVO	CENTRO DE TECNOLOGIA/DESENVOLVIMENTO
▼ Marca	▼ Modelo		▼ Importado	▼ Descrição	

DUNLOP	DUNLOP 175/70R14 88T REINFORCED M+S GRANDTREK AT5 / 350713	SIM	(F44) 2A2B2C4D3
DUNLOP	DUNLOP 175/70R14 88T REINFORCED SP TOURING R1 L / 334042	SIM	(F44) 2A2B2C4D3
DUNLOP	DUNLOP 205/70R14 98T REINFORCED SP TOURING T1 / 310691	SIM	(F44) 2A2B2C4D3
DUNLOP	DUNLOP 205/70R14 98T REINFORCED SP TOURING T1 / 325759	SIM	(F44) 2A2B2C4D3
DUNLOP	DUNLOP 245/70R16 111S REINFORCED GRANDTREK AT20 / 317777	SIM	(F44) 2A2B2C4D3
DUNLOP	DUNLOP 245/70R16 111S REINFORCED GRANDTREK AT3GM / 327708	SIM	(F44) 2A2B2C4D3
DUNLOP	DUNLOP 245/70R16 111S REINFORCED GRANDTREK PT3 / 324436	SIM	(F44) 2A2B2C4D3
DUNLOP	DUNLOP 245/70R16 111T REINFORCED GRANDTREK AT3 / 322391	SIM	(F44) 2A2B2C4D3
DUNLOP	DUNLOP 245/70R16 111T REINFORCED M+S GRANDTREK AT25 / 339942	SIM	(F44) 2A2B2C4D3
DUNLOP	DUNLOP 245/70R16 111T REINFORCED M+S GRANDTREK AT3M / 332752	SIM	(F44) 2A2B2C4D3
DUNLOP	DUNLOP 245/70R16 111T REINFORCED M+S GRANDTREK AT5 / 350722	SIM	(F44) 2A2B2C4D3

Certificador: IQA Nº Certificado: 04P-0013.15-47 Tipo: Produto Emissão: 25/06/2020 Validade: 25/06/2024 Status do Certificado: Ativo Doc.Normativo

CNPJ/CPF	Razão Social / Nome (PF)	Nome fantasia	Endereço	Status	Papel da empresa
13816470000170	SUMITOMO RUBBER DO BRASIL LTDA.	SUMITOMO RUBBER DO BRASIL LTDA.	AV. FRANCISCO FERREIRA DA CRUZ, 4656 -- EUCALIPTOS - FAZENDA RIO GRANDE PR - BRASIL	ATIVO	REPRESENTANTE LEGAL
	SUMITOMO RUBBER INDUSTRIES, LTD. - KOBE - JAPAN	SUMITOMO RUBBER INDUSTRIES, LTD. - KOBE	TSUTSUI-CHO, CHUO-KU, KOBE-SHI, 2-1-1 --- HYOGO-KEN, - JAPAO	ATIVO	CENTRO DE TECNOLOGIA/DESENVOLVIMENTO

▼ Marca	▼ Modelo	▼ Importado	▼ Descrição
DUNLOP	DUNLOP 195/55R16 91V REINFORCED ENASAVE EC300+ / 325841	SIM	(F47) 2A2B2C6D5
DUNLOP	DUNLOP 195/55R16 91V REINFORCED SP SPORT FM800 / 337474	SIM	(F47) 2A2B2C6D5
DUNLOP	DUNLOP 205/55ZR16 94W REINFORCED SP SPORT MAXX 050+ / 323592	SIM	(F47) 2A2B2C6D5
DUNLOP	DUNLOP 215/55ZR16 97Y REINFORCED SP SPORT MAXX 050+ / 323595	SIM	(F47) 2A2B2C6D5
DUNLOP	DUNLOP 225/55R18 102Y REINFORCED SP SPORT MAXX 050+ / 323302	SIM	(F47) 2A2B2C6D5
DUNLOP	DUNLOP 225/55ZR17 101Y REINFORCED SP SPORT MAXX 050+ / 323599	SIM	(F47) 2A2B2C6D5
DUNLOP	DUNLOP 235/55R19 105V REINFORCED SP SPORT MAXX 050+ / 333646	SIM	(F47) 2A2B2C6D5
DUNLOP	DUNLOP 235/55ZR17 103Y REINFORCED SP SPORT MAXX 050+ / 323602	SIM	(F47) 2A2B2C6D5
DUNLOP	DUNLOP 235/60R18 107V REINFORCED GRANDTREK PT3 / 324322	SIM	(F47) 2A2B2C6D5
DUNLOP	DUNLOP 235/60R18 107W REINFORCED SP SPORT MAXX 050+ / 323333	SIM	(F47) 2A2B2C6D5
DUNLOP	DUNLOP 255/55R18 109V REINFORCED GRANDTREK PT3 / 324325	SIM	(F47) 2A2B2C6D5
DUNLOP	DUNLOP 255/55R18 109Y REINFORCED SP SPORT MAXX 050+ / 323336	SIM	(F47) 2A2B2C6D5
DUNLOP	DUNLOP 255/55R19 111W REINFORCED SP SPORT MAXX 050+ / 323303	SIM	(F47) 2A2B2C6D5
DUNLOP	DUNLOP 255/60R18 112V REINFORCED GRANDTREK PT3 / 324434	SIM	(F47) 2A2B2C6D5
DUNLOP	DUNLOP 265/55R20 113V REINFORCED M+S GRANDTREK AT30 TOURING / 339952	SIM	(F47) 2A2B2C6D5

Certificador: IQA Nº Certificado: 04P-0013.15-48 Tipo: Produto Emissão: 25/06/2020 Validade: 25/06/2024 Status do Certificado: Ativo Doc.Normativo

CNPJ/CPF	Razão Social / Nome (PF)	Nome fantasia	Endereço	Status	Papel da empresa
13816470000170	SUMITOMO RUBBER DO BRASIL LTDA.	SUMITOMO RUBBER DO BRASIL LTDA.	AV. FRANCISCO FERREIRA DA CRUZ, 4656 -- EUCALIPTOS - FAZENDA RIO GRANDE PR - BRASIL	ATIVO	REPRESENTANTE LEGAL
	SUMITOMO RUBBER INDUSTRIES, LTD. - KOBE - JAPAN	SUMITOMO RUBBER INDUSTRIES, LTD. - KOBE	TSUTSUI-CHO, CHUO-KU, KOBE-SHI, 2-1-1 --- HYOGO-KEN, - JAPAO	ATIVO	CENTRO DE TECNOLOGIA/DESENVOLVIMENTO

▼ Marca	▼ Modelo	▼ Importado	▼ Descrição
DUNLOP	DUNLOP 235/65R17 108V REINFORCED GRANDTREK PT3 / 324327	SIM	(F48) 2A2B2C5D5
DUNLOP	DUNLOP 235/65R17 108W REINFORCED SP SPORT MAXX 050+ / 323335	SIM	(F48) 2A2B2C5D5
DUNLOP	DUNLOP 235/65R17 108V REINFORCED SP SPORT MAXX 060+ / 352764	SIM	(F48) 2A2B2C5D5

Certificador: IQA Nº Certificado: **04P-0013.15-49** Tipo: Produto Emissão: 25/06/2020 Validade: 25/06/2024 Status do Certificado: Ativo Doc.Normativo

CNPJ/CPF	Razão Social / Nome (PF)	Nome fantasia	Endereço	Status	Papel da empresa
13816470000170	SUMITOMO RUBBER DO BRASIL LTDA.	SUMITOMO RUBBER DO BRASIL LTDA.	AV. FRANCISCO FERREIRA DA CRUZ, 4656 -- EUCAIPTOS - FAZENDA RIO GRANDE, PR - BRASIL	ATIVO	REPRESENTANTE LEGAL
	SUMITOMO RUBBER INDUSTRIES, LTD. - KOBE - JAPAN	SUMITOMO RUBBER INDUSTRIES, LTD. - KOBE	TSUTSUI-CHO, CHUO-KU, KOBE-SHI, 2-1-1 --- HYOGO-KEN, - JAPAO	ATIVO	CENTRO DE TECNOLOGIA/DESENVOLVIMENTO

▼ Marca	▼ Modelo	▼ Importado	▼ Descrição
DUNLOP	DUNLOP 215/65R16 102H REINFORCED M+S GRANDTREK AT5 / 350720	SIM	(F49) 2A2B2C5D4
DUNLOP	DUNLOP 215/65R16 102H REINFORCED M+S GRANDTREK PT3 / 331978	SIM	(F49) 2A2B2C5D4
DUNLOP	DUNLOP 225/65R17 106H REINFORCED M+S GRANDTREK AT5 / 350727	SIM	(F49) 2A2B2C5D4
DUNLOP	DUNLOP 235/65R17 106H REINFORCED GRANDTREK AT3 / 324815	SIM	(F49) 2A2B2C5D4

Certificador: IQA Nº Certificado: **04P-0013.15-51** Tipo: Produto Emissão: 25/06/2020 Validade: 25/06/2024 Status do Certificado: Ativo Doc.Normativo

CNPJ/CPF	Razão Social / Nome (PF)	Nome fantasia	Endereço	Status	Papel da empresa
13816470000170	SUMITOMO RUBBER DO BRASIL LTDA.	SUMITOMO RUBBER DO BRASIL LTDA.	AV. FRANCISCO FERREIRA DA CRUZ, 4656 -- EUCAIPTOS - FAZENDA RIO GRANDE, PR - BRASIL	ATIVO	REPRESENTANTE LEGAL
	SUMITOMO RUBBER INDUSTRIES, LTD. - KOBE - JAPAN	SUMITOMO RUBBER INDUSTRIES, LTD. - KOBE	TSUTSUI-CHO, CHUO-KU, KOBE-SHI, 2-1-1 --- HYOGO-KEN, - JAPAO	ATIVO	CENTRO DE TECNOLOGIA/DESENVOLVIMENTO

▼ Marca	▼ Modelo	▼ Importado	▼ Descrição
DUNLOP	DUNLOP 11.00R22 152/149K SP350A / 338393	SIM	(F51) 4A2B7C1
DUNLOP	DUNLOP 11.00R22 152/149K SP431A / 315375	SIM	(F51) 4A2B7C1

Certificador: IQA Nº Certificado: **04P-0013.15-54** Tipo: Produto Emissão: 25/06/2020 Validade: 25/06/2024 Status do Certificado: Ativo Doc.Normativo

CNPJ/CPF	Razão Social / Nome (PF)	Nome fantasia	Endereço	Status	Papel da empresa
13816470000170	SUMITOMO RUBBER DO BRASIL LTDA.	SUMITOMO RUBBER DO BRASIL LTDA.	AV. FRANCISCO FERREIRA DA CRUZ, 4656 -- EUCAIPTOS - FAZENDA RIO GRANDE, PR - BRASIL	ATIVO	REPRESENTANTE LEGAL
	SUMITOMO RUBBER INDUSTRIES, LTD. - KOBE - JAPAN	SUMITOMO RUBBER INDUSTRIES, LTD. - KOBE	TSUTSUI-CHO, CHUO-KU, KOBE-SHI, 2-1-1 --- HYOGO-KEN, - JAPAO	ATIVO	CENTRO DE TECNOLOGIA/DESENVOLVIMENTO

▼ Marca	▼ Modelo	▼ Importado	▼ Descrição
DUNLOP	DUNLOP 215/75R17.5 126/124M SP320 / 329005	SIM	(F54) 4A2B2C2
DUNLOP	DUNLOP 215/75R17.5 126/124M SP320 / 336878	SIM	(F54) 4A2B2C2
DUNLOP	DUNLOP 215/75R17.5 126/124M SP391 / 303617	SIM	(F54) 4A2B2C2
DUNLOP	DUNLOP 9.5R17.5 129/127M SP341 / 324473	SIM	(F54) 4A2B2C2

Certificador: IQA Nº Certificado: **04P-0013.15-55** Tipo: Produto Emissão: 25/06/2020 Validade: 25/06/2024 Status do Certificado: Ativo Doc.Normativo

CNPJ/CPF	Razão Social / Nome (PF)	Nome fantasia	Endereço	Status	Papel da empresa
13816470000170	SUMITOMO RUBBER	SUMITOMO RUBBER	AV. FRANCISCO	ATIVO	REPRESENTANTE LEGAL

▼ Marca	▼ Modelo	▼ Importado	▼ Descrição
DUNLOP	DUNLOP 185/80R17 99M REINFORCED TEMPORARY USE ONLY T.G.32 / 323417	SIM	(F55) 2A2B2C2D1

Certificador: IQA Nº Certificado: 04P-0013.15-56 Tipo: Produto Emissão: 25/06/2020 Validade: 25/06/2024 Status do Certificado: Ativo [Doc.Normativo](#)

CNPJ/CPF	Razão Social / Nome (PF)	Nome fantasia	Endereço	Status	Papel da empresa
13816470000170	SUMITOMO RUBBER DO BRASIL LTDA.	SUMITOMO RUBBER DO BRASIL LTDA.	AV. FRANCISCO FERREIRA DA CRUZ, 4656 -- EUCALIPTOS - FAZENDA RIO GRANDE, PR - BRASIL	ATIVO	REPRESENTANTE LEGAL
	SUMITOMO RUBBER INDUSTRIES, LTD. - KOBE - JAPAN	SUMITOMO RUBBER INDUSTRIES, LTD. - KOBE	TSUTSUI-CHO, CHUO-KU, KOBE-SHI, 2-1-1 --- HYOGO-KEN. - JAPAO	ATIVO	CENTRO DE TECNOLOGIA/DESENVOLVIMENTO
▼ Marca	▼ Modelo	▼ Importado	▼ Descrição		
DUNLOP	DUNLOP 255/60R18 112T REINFORCED M+S GRANDTREK AT25 / 339944	SIM	(F56) 2A2B2C6D3		
DUNLOP	DUNLOP 265/60R18 114S REINFORCED GRANDTREK AT3GM / 327703	SIM	(F56) 2A2B2C6D3		

Certificador: IQA Nº Certificado: 04P-0013.15-57 Tipo: Produto Emissão: 25/06/2020 Validade: 25/06/2024 Status do Certificado: Ativo [Doc.Normativo](#)

CNPJ/CPF	Razão Social / Nome (PF)	Nome fantasia	Endereço	Status	Papel da empresa
13816470000170	SUMITOMO RUBBER DO BRASIL LTDA.	SUMITOMO RUBBER DO BRASIL LTDA.	AV. FRANCISCO FERREIRA DA CRUZ, 4656 -- EUCALIPTOS - FAZENDA RIO GRANDE, PR - BRASIL	ATIVO	REPRESENTANTE LEGAL
	SUMITOMO RUBBER INDUSTRIES, LTD. - KOBE - JAPAN	SUMITOMO RUBBER INDUSTRIES, LTD. - KOBE	TSUTSUI-CHO, CHUO-KU, KOBE-SHI, 2-1-1 --- HYOGO-KEN. - JAPAO	ATIVO	CENTRO DE TECNOLOGIA/DESENVOLVIMENTO
▼ Marca	▼ Modelo	▼ Importado	▼ Descrição		
DUNLOP	DUNLOP 385/55R22.5 160K SP281 / 330704	SIM	(F57) 4A2B8C2		

1 | 2 |

Nova Pesquisa

Certificados [Produtos] [Serviços] [Empresas] [Organismos Acreditados]

LINK**INFORMATIVO TÉCNICO**

REF

DT 154/13

DATA

01/ 04 / 2013

REFERENTE A

Características, Vantagens, Aplicações e Especificações

MARCA



MEDIDA

10.5/80-18 10PR**12.5/80-18 12PR**

MODELO

R-4 Tubeless

CATEGORIA

INDUSTRIAL**Características**

- O pneu **FORERUNNER** de construção diagonal, com excelente capacidade de tração, flutuação e resistência a desgaste.
- Utilizado em eixo trativo e tratores industriais.

Vantagens

- 1- Desenho com composto especial da banda de rodagem espaçada que garante ótimo desempenho.
- 2- Parede lateral robusta proporcionando maior resistência a roçamentos e impactos.

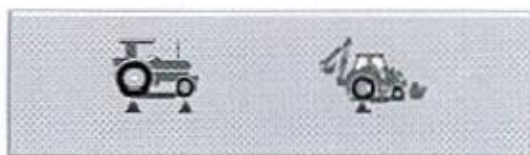
**Aplicações****Especificações**

DIMENSÕES (mm)								
Medida	Capacidade de lonas	Largura do ar recomendado (pol.)	Diâmetro Externo (mm)	Largura da seção (mm)	Pressão para carga máxima (psi)	Capacidade de carga de pura (kg)	velocidade *	Profundidade do sulco
10.5/80-18 R4 TL(*)	10PR	W9	912	274	55	1.950	30	22,0
12.5/80-18 R4 TL(*)	12PR	W9	1.001	350	55	2.650	30	26,0

TL (*) = Tube less (Pneu montado sem câmara de ar e protetor).

LINK**INFORMATIVO TÉCNICO**

REF.

DATA

DT 085E/11**21/ 06 / 2015**

REFERENTE A

Características, Vantagens, Aplicações e Especificações

MARCA



MEDIDA

10-16.5 12PR TL**12-16.5 12PR TL****14-17.5 14PR TL**

MODELO

SKID-STEER/MINILOADEER

CATEGORIA

INDUSTRIAL**Características**

- O pneu **FORERUNNER** super tração de construção diagonal, confeccionado com cordões de nylon de alta resistência para atender a serviços industriais.

- Pneu de seção rebaixada oferecendo ótima tração em vários tipos de solos.

Vantagens

1- O desenho de composto especial da borracha na banda de rodagem proporcionando ótima resistência e excelente auto-limpeza.

2- Devido a maior largura da banda de rodagem, oferece menor grau de compactação do solo e maior resistência a danos.

3- Reforço nas laterais, oferecendo maior resistência a cortes e roçamentos.

**Aplicações**

- Para uso em eixo livre nas retro-escavadeiras e em todos os eixos das mini-carregadeiras.

**Especificações**

DIMENSÕES (mm)								
Medida	Capacidade de carga	Largura de anelamento (mm)	Dímetro Externo (mm)	Largura da seção (mm)	Pressão pneu (kg/cm²)	Capacidade de carga do pneu (kg)	Velocidade *	Peso líquido do pneu
10-16.5 N.H.S.	12 TL	8.25	773	264	90	2.375	10 Km/h	14,5
12-16.5 N.H.S.	12 TL	9.75	831	307	75	2.540	10 Km/h	14,5
14-17.5 N.H.S.	14 TL	10.50	921	349	80	3.875	10 Km/h	24,0



INFORMATIVO TÉCNICO

REF.

DT 128C/12

DATA

30/ 06 / 2015

REFERENTE A

Características, Vantagens, Aplicações e Especificações

MARCA



MEDIDA

18.4 - 26 12PR

18.4 - 26 16PR

18.4 - 30 12PR

18.4 - 34 12PR

MODELO

R-1 QH-611

CATEGORIA

AGRÍCOLA

Características

- O pneu **FORERUNNER** de construção diagonal, indicado para rodas de tração de tratores agrícolas e colhedoras em terrenos consistentes, confeccionado com cordões de nylon de elevada resistência para atender ao segmento agrícola.

- Pneu oferece excelente estabilidade lateral em terrenos secos e inclinados, com excelente capacidade de tração e autolimpeza.



Aplicações

QH - 611
SL R-1

Vantagens

1- Desenho formado por fortes barras transversais reforçadas nos ombros garante a máxima tração e elevada resistência aos impactos, cortes e arrancamentos.

2- Os ângulos das barras espaçadas oferecem excelente distribuição no solo, minimizando desgaste irregular.



Especificações

DIMENSÕES (mm)								
Medida	Capacidade de tons	Largura de aço resfriado (del.)	Diâmetro Externo (mm)	Largura da seção (mm)	Flanco para carga máxima (del.)	Capacidade de carga do pneu (Kg)	Velocidade *	Profundidade do sulco
18.4-26 R-1 (*)	12 PR	W16L	1.450	467	32	2.650	25 (**)	38,0
18.4-26 R-1 (*)	16 PR	W16L	1.450	467	36	2.900	25 (**)	38,0
18.4-30 R-1 (*)	12 PR	W16L	1.550	467	28	2.650	25 (**)	39,0
18.4-34 R-1 (*)	12 PR	W16L	1.888	457	28	3.075	25 (**)	39,0

TT (*) = Tube type (Pneu montado com câmara de ar e protetor).

(**) = Recomendado pela ABR



INFORMATIVO TÉCNICO

REF

DT 155D/13

DATA

03 / 03 / 2017

REFERENTE A

Características, Vantagens, Aplicações e Especificações

MARCA



MEDIDA

16.9 -24 12PR
16.9 -28 12PR
17.5L-24 12PR
19.5L-24 12/16PR

MODELO

R-4 Tubeless – Heavy Duty

CATEGORIA

INDUSTRIAL / AGRÍCOLA

Características

- O pneu **FORERUNNER** de construção diagonal, com excelente capacidade de tração, flutuação e resistência a desgaste.
- Utilizado em eixo trativo e tratores industriais.



Vantagens

1- Desenho com composto especial da banda de rodagem com barras espaçadas que garante ótima tração e maior durabilidade.

2- Parede lateral robusta proporcionando maior resistência a roçamentos e impactos.



Aplicações

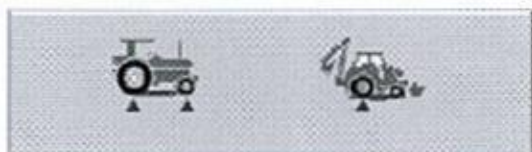

Especificações

DIMENSÕES (mm)								
Medida	Capacidade de carga	Largura de ar (mm)	Diâmetro Externo (mm)	Largura de seção (mm)	Pressão max (psi)	Capacidade de carga do pneu (kg)	velocidade *	Profundidade da cunha
16.9 -24 R4 TL (*)	12PR	15,00	1.310	430	40	3.250	30	28,0
16.9 -28 R4 TL (*)	12PR	15,00	1.435	430	40	3.455	30	28,0
17.5L-24 R4 TL (*)	12PR	15,00	1.241	445	33	1.050	30	26.5
19.5L-24 R4 TL (*)	12PR	16,00	1.314	495	30	3.455	30	30,0
19.5L-24 R4 TL (*)	16PR	16,00	1.314	495	40	3.750	30	30,0

TL (*) = Tubeless (Pneu montado sem câmara de ar).

MAGNUM
TIRES

000624



APROVADO



MGM 02



Indicado para eixos direcionais e livres com aplicação rodoviário/regional.

DIMENSÃO	IND. CARGA SIMB. VEL.	RODA PADRÃO	RODA OPCIONAL	LARGURA SEÇÃO(mm)	DIÂMETRO EXTER.(mm)	CARGA MÁXIMA(kg)	PR	PSI	PROFUND. DO SULCO
275/80R22.5	147/144 M	8.25	7.5	288	1016	3075/2800	16	120	14,5mm

Os pneus Magnum da linha de transporte e carga foram projetados com a mais alta tecnologia para rodarem pelas estradas do Brasil com segurança, economia e excelente durabilidade.

CARACTERÍSTICAS

Sua estrutura oferece melhor rendimento na estrada

Desenvolvido com material de alta qualidade que proporciona melhor desempenho.

Baixa emissão de ruídos

MAGNUM
TIRES

000625



APROVADO



MGM05



Indicado para semi-reboques

DIMENSÃO	IND. CARGA SIMB. VEL.	RODA PADRÃO	RODA OPCIONAL	LARGURA SEÇÃO(mm)	DIÂMETRO EXTER.(mm)	CARGA MÁXIMA(kg)	PR	PSI	PROFUND. DO SULCO
295/80R22.5	152/149 M	9.00	8.25	296	1043	3550/2250	18	123	14mm

O MGM05 possui desenho e compostos indicado para as estradas Brasileiras.

CARACTERÍSTICAS

Possui ombros arredondados que diminui o arrasto e aumenta a vida útil do pneu.

Carcaça robusta e com 18PR (lonas)

MGM08



Os pneus Magnum da linha de transporte e carga foram projetados com a mais alta tecnologia para rodarem pelas estradas do Brasil com segurança, economia e excelente durabilidade.

MEDIDAS	LONAGEM PH	LARGURA DA RODA (POLEGADAS)	ÍNDICE DE CARGA E VELOCIDADE	DIÂMETRO EXTERNO (MM)	LARGURA DA SEÇÃO (MM)	CARGA MÁXIMA (KG)	PROFUNDIDADE DO SULCO (MM)	PSI (CALIBRAGEM)
275/80R22.5	16	8.25	149/146L	1033	273	3250/3000	22	125
295/80R22.5	18	9.00	152/149L	1030	295	3350/3250	21	123

Pneu de Carga

Resistência e Durabilidade

- Excelente capacidade de carga
- Boa frenagem adequada para estradas de cascalho e escorregadio
- Melhor resistência ao corte
- Boa drenagem



Uso Misto



www.magnumtires.com.br
sac@magnumtires.com.br



MAGNUM
TIRES



Os pneus Magnum da linha de transporte e carga foram projetados com a mais alta tecnologia para rodarem pelas estradas do Brasil com segurança, economia e excelente durabilidade.

MEDIDAS	LONAGEM PR	LARGURA DA RODA (POLEGADAS)	INDICE DE CARGA E VELOCIDADE	DIÂMETRO EXTERNO (MM)	LARGURA DA SEÇÃO (MM)	CARGA MÁXIMA (KG)	PROFUNDIDADE DO SULCO (MM)	PSI (CALIBRAGEM)
275/80R22.5	16	8.25	149/146L	1024	273	3250/3000	17.5	125
295/80R22.5	18	9.00	152/149L	1058	297	3550/3250	18	123

Pneu de Carga

Resistência e Durabilidade

- Alta capacidade de carga e melhor resistência ao corte.
- Desgastes irregulares reduzido
- Boa dissipação de calor
- Boa drenagem



Uso Misto



ds

ds



MILANO, - ITALIA			TECNOLOGIA/DESENVOLVIMENTO	
▼ Marca	▼ Modelo	▼ Importado	▼ Descrição	
PIRELLI	PIRELLI 170/60R17 M/C 78V REINF NIGHT DRAGON / 22120	SIM	(F09) 1A1B2C2D1E3F1	
PIRELLI	PIRELLI 180/60R16 M/C 80H TL REINF NIGHT DRAGON GT / 25957	SIM	(F09) 1A1B2C2D1E3F1	
PIRELLI	PIRELLI 200/50R16 M/C 82H TL REINF NIGHT DRAGON GT / 34406	SIM	(F09) 1A1B2C2D1E3F1	
PIRELLI	PIRELLI 200/50ZR18 M/C 82H REINF NIGHT DRAGON GT / 29026	SIM	(F09) 1A1B2C2D1E3F1	

Certificador: IQA Nº Certificado: **04P-0052A.12-11** Tipo: Produto Emissão: 01/10/2020 Validade: 01/10/2024 Status do Certificado: Ativo Doc.Normativo

CNPJ/CPF	Razão Social / Nome (PF)	Nome fantasia	Endereço	Status	Papel da empresa
59179838000137	PIRELLI PNEUS LTDA.	PIRELLI PNEUS LTDA.	AV. CAPUAVA, 603 -- VILA HOMERO THON - SANTO ANDRÉ, SP - BRASIL	ATIVO	REPRESENTANTE LEGAL
	PIRELLI TYRE S.P.A.	PIRELLI TYRE S.P.A.	VIALE SARCA, 222 --- MILANO, - ITALIA	ATIVO	CENTRO DE TECNOLOGIA/DESENVOLVIMENTO

▼ Marca	▼ Modelo	▼ Importado	▼ Descrição	
PIRELLI	PIRELLI 130/70R16 M/C 61S ANGEL SCOOTER / 27722	SIM	(F11) 1A1B2C1D1E2F1	
PIRELLI	PIRELLI 130/70R16 M/C 61S DIABLO SCOOTER / 23190	SIM	(F11) 1A1B2C1D1E2F1	

Certificador: IQA Nº Certificado: **04P-0052A.12-12** Tipo: Produto Emissão: 01/10/2020 Validade: 01/10/2024 Status do Certificado: Ativo Doc.Normativo

CNPJ/CPF	Razão Social / Nome (PF)	Nome fantasia	Endereço	Status	Papel da empresa
59179838000137	PIRELLI PNEUS LTDA.	PIRELLI PNEUS LTDA.	AV. CAPUAVA, 603 -- VILA HOMERO THON - SANTO ANDRÉ, SP - BRASIL	ATIVO	REPRESENTANTE LEGAL
	PIRELLI TYRE S.P.A.	PIRELLI TYRE S.P.A.	VIALE SARCA, 222 --- MILANO, - ITALIA	ATIVO	CENTRO DE TECNOLOGIA/DESENVOLVIMENTO

▼ Marca	▼ Modelo	▼ Importado	▼ Descrição	
PIRELLI	PIRELLI 110/70R17 M/C 54H TL M+S SCORPION RALLY STR FRONT / 28081	SIM	(F12) 1A1B2C1D1E3F2	
PIRELLI	PIRELLI 120/70R17 M/C 59H TL M+S SCORPION RALLY STR FRONT / 29198	SIM	(F12) 1A1B2C1D1E3F2	
PIRELLI	PIRELLI 120/70R17 M/C 58V TL M+S SCORPION RALLY STR / 32465	SIM	(F12) 1A1B2C1D1E3F2	
PIRELLI	PIRELLI 120/70R18 M/C 59V TL M+S SCORPION RALLY STR / 31149	SIM	(F12) 1A1B2C1D1E3F2	
PIRELLI	PIRELLI 120/70R18 M/C 59V TL M+S SCORPION RALLY STR FRONT / 31149	SIM	(F12) 1A1B2C1D1E3F2	
PIRELLI	PIRELLI 120/70R19 M/C 60V M+S SCORPION RALLY STR / 28036	SIM	(F12) 1A1B2C1D1E3F2	
PIRELLI	PIRELLI 150/60R17 M/C 66H TL M+S SCORPION RALLY STR / 28082	SIM	(F12) 1A1B2C1D1E3F2	
PIRELLI	PIRELLI 150/70R17 M/C 69V TL M+S SCORPION RALLY STR / 28552	SIM	(F12) 1A1B2C1D1E3F2	
PIRELLI	PIRELLI 150/70R18 M/C 70V TL M+S SCORPION RALLY STR / 28035	SIM	(F12) 1A1B2C1D1E3F2	
PIRELLI	PIRELLI 160/60R15 M/C 67H TL M+S SCORPION RALLY STR / 29199	SIM	(F12) 1A1B2C1D1E3F2	
PIRELLI	PIRELLI 160/60R17 M/C 69H TL M+S SCORPION RALLY STR / 32435	SIM	(F12) 1A1B2C1D1E3F2	
PIRELLI	PIRELLI 170/60R17 M/C 72V M+S SCORPION RALLY STR / 28037	SIM	(F12) 1A1B2C1D1E3F2	
PIRELLI	PIRELLI 180/55R17 M/C 73V TL M+S SCORPION RALLY STR / 31150	SIM	(F12) 1A1B2C1D1E3F2	

Certificador: IQA Nº Certificado: **04P-0052A.12-14** Tipo: Produto Emissão: 01/10/2020 Validade: 01/10/2024 Status do Certificado: Ativo Doc.Normativo

CNPJ/CPF	Razão Social / Nome (PF)	Nome fantasia	Endereço	Status	Papel da empresa
59179838000137	PIRELLI PNEUS LTDA.	PIRELLI PNEUS LTDA.	AV. CAPUAVA, 603 -- VILA HOMERO THON - SANTO ANDRÉ, SP - BRASIL	ATIVO	REPRESENTANTE LEGAL
	PIRELLI TYRE S.P.A.	PIRELLI TYRE S.P.A.	VIALE SARCA, 222 --- MILANO, - ITALIA	ATIVO	CENTRO DE TECNOLOGIA/DESENVOLVIMENTO

▼ Marca	▼ Modelo	▼ Importado	▼ Descrição	
PIRELLI	PIRELLI 120/70R19 M/C 60T M+S SCORPION RALLY / 24392	SIM	(F14) 1A1B2C1D1E2F2	
PIRELLI	PIRELLI 150/70R18 M/C TL 70R MST	SIM	(F14) 1A1B2C1D1E2F2	

PIRELLI	SCORPION RALLY / 38704 PIRELLI 170/60R17 M/C 72T M+S SCORPION RALLY / 24398	SIM	(F14) 1A1B2C1D1E2F2
---------	---	-----	---------------------

Certificador: IQA Nº Certificado: **04P-0052A.12-16** Tipo: Produto Emissão: 01/10/2020 Validade: 01/10/2024 Status do Certificado: Ativo Doc.Normativo

CNPJ/CPF	Razão Social / Nome (PF)	Nome fantasia	Endereço	Status	Papel da empresa
59179838000137	PIRELLI PNEUS LTDA.	PIRELLI PNEUS LTDA.	AV. CAPUAVA, 503 - - VILA HOMERO THON - SANTO ANDRÉ, SP - BRASIL	ATIVO	REPRESENTANTE LEGAL
	PIRELLI TYRE S.P.A.	PIRELLI TYRE S.P.A.	VIALE SARCA, 222 - - - MILANO, - ITÁLIA	ATIVO	CENTRO DE TECNOLOGIA/DESENVOLVIMENTO
▼ Marca	▼ Modelo	▼ Importado	▼ Descrição		
PIRELLI	PIRELLI 110/80R18 M/C 58H TL M+S SCORPION RALLY STR / 35388	SIM	(F15) 1A1B2C1D2E3F2		
PIRELLI	PIRELLI 110/80R19 M/C 59H TL M+S SCORPION RALLY STR / 32456	SIM	(F15) 1A1B2C1D2E3F2		
PIRELLI	PIRELLI 110/80R19 M/C 59V TL M+S SCORPION RALLY STR FRONT / 28651	SIM	(F16) 1A1B2C1D2E3F2		
PIRELLI	PIRELLI 130/80R17 M/C 65V TL M+S SCORPION RALLY STR / 28654	SIM	(F16) 1A1B2C1D2E3F2		
PIRELLI	PIRELLI 140/80R17 M/C 69V TL M+S SCORPION RALLY STR / 28655	SIM	(F16) 1A1B2C1D2E3F2		

Certificador: IQA Nº Certificado: **04P-0067.11-35** Tipo: Produto Emissão: 29/09/2020 Validade: 29/09/2024 Status do Certificado: Ativo Doc.Normativo

CNPJ/CPF	Razão Social / Nome (PF)	Nome fantasia	Endereço	Status	Papel da empresa
21316446000108	MAXXIS INTERNATIONAL DO BRASIL SERVIÇOS ADMINISTRATIVOS LTDA.	MAXXIS INTERNATIONAL DO BRASIL SERVIÇOS	RUA GUSTAVO DA SILVEIRA - 2º ANDAR, 1013 - SALA 03 - - SÃO PAULO, SP - BRASIL Tel: 115671-9990	ATIVO	REPRESENTANTE LEGAL
	CHENG SHIN RUBBER INDUSTRY CO., LTD.	CHENG SHIN RUBBER INDUSTRY CO., LTD.	MEEI KONG RD., TA-TSUN, 215 - - - CHANG HWA HSIEN, - TAIWAN	ATIVO	CENTRO DE TECNOLOGIA/FABRICANTE
▼ Marca	▼ Modelo	▼ Importado	▼ Descrição		
PIRELLI	PIRELLI S135/80B13 82M C869 / TP09351000	SIM	(F35) 2A1B1C2D1		
PIRELLI	PIRELLI S135/80B14 84M C869 / ETP09351000	SIM	(F35) 2A1B1C2D1		

Certificador: IQA Nº Certificado: **04P-0067.11-40** Tipo: Produto Emissão: 29/09/2020 Validade: 29/09/2024 Status do Certificado: Ativo Doc.Normativo

CNPJ/CPF	Razão Social / Nome (PF)	Nome fantasia	Endereço	Status	Papel da empresa
21316446000108	MAXXIS INTERNATIONAL DO BRASIL SERVIÇOS ADMINISTRATIVOS LTDA.	MAXXIS INTERNATIONAL DO BRASIL SERVIÇOS	RUA GUSTAVO DA SILVEIRA - 2º ANDAR, 1013 - SALA 03 - - SÃO PAULO, SP - BRASIL Tel: 115671-9990	ATIVO	REPRESENTANTE LEGAL
	CHENG SHIN RUBBER INDUSTRY CO., LTD.	CHENG SHIN RUBBER INDUSTRY CO., LTD.	MEEI KONG RD., TA-TSUN, 215 - - - CHANG HWA HSIEN, - TAIWAN	ATIVO	CENTRO DE TECNOLOGIA/FABRICANTE
▼ Marca	▼ Modelo	▼ Importado	▼ Descrição		
PIRELLI	PIRELLI T125/80R15 95M SPARE TIRE C869 / ETP09410000	SIM	(F40) 2A2B1C2D1		

Certificador: IQA Nº Certificado: **04P-0067.11-41** Tipo: Produto Emissão: 29/09/2020 Validade: 29/09/2024 Status do Certificado: Ativo Doc.Normativo

CNPJ/CPF	Razão Social / Nome (PF)	Nome fantasia	Endereço	Status	Papel da empresa
21316446000108	MAXXIS INTERNATIONAL DO BRASIL SERVIÇOS ADMINISTRATIVOS LTDA.	MAXXIS INTERNATIONAL DO BRASIL SERVIÇOS	RUA GUSTAVO DA SILVEIRA - 2º ANDAR, 1013 - SALA 03 - - SÃO PAULO, SP - BRASIL Tel: 115671-9990	ATIVO	REPRESENTANTE LEGAL
	CHENG SHIN RUBBER INDUSTRY CO., LTD.	CHENG SHIN RUBBER INDUSTRY CO., LTD.	MEEI KONG RD., TA-TSUN, 215 - - - CHANG HWA HSIEN, - TAIWAN	ATIVO	CENTRO DE TECNOLOGIA/FABRICANTE
▼ Marca	▼ Modelo	▼ Importado	▼ Descrição		
PIRELLI	PIRELLI T125/85R16 99M SPARE TIRE C869 / TP09598500	SIM	(F41) 2A2B1C1D1		

Certificador: IQA Nº Certificado: 04P-0697.02-20 Tipo: Produto Emissão: 10/12/2019 Validade: 10/12/2023 Status do Certificado: Ativo Doc.Normativo

CNPJ/CPF	Razão Social / Nome (PF)	Nome fantasia	Endereço	Status	Papel da empresa
22301988000161	PROMETEAON TYRE GROUP INDUSTRIA BRASIL LTDA.		AV. GIOVANNI BATTISTA PIRELLI, 871 - - - SANTO ANDRÉ, SP - BRASIL	ATIVO	REPRESENTANTE LEGAL
22301988000404	PROMETEAON TYRE GROUP INDUSTRIA BRASIL LTDA.	PROMETEAON TYRE GROUP INDUSTRIA	AV. ALEXANDRE DE GUSMÃO, 487 - - VILA HOMERO THON - SANTO ANDRÉ, SP - BRASIL	ATIVO	FABRICANTE
22301988000595	PROMETEAON TYRE GROUP INDUSTRIA BRASIL LTDA.	PROMETEAON TYRE GROUP	AV. ELY CORRÉA, 1610 - - DONA MERCEDES - GRAVATAÍ, RS - BRASIL	ATIVO	FABRICANTE
▼ Marca	▼ Modelo	▼ Importado	▼ Descrição		
PIRELLI	PIRELLI 11.00R22 150/146K M+S TT TG88 / 36427	NÃO	(F20) 4A2B6C1		
PIRELLI	PIRELLI 11.00R22 150/146K TT M+S FG88 / 32439	NÃO	(F20) 4A2B6C1		
PIRELLI	PIRELLI 11.00R22 151/148K M+S FG 01 / 25470	NÃO	(F20) 4A2B6C1		
PIRELLI	PIRELLI 11.00R22 151/148K M+S TG 01 / 25471	NÃO	(F20) 4A2B6C1		
PIRELLI	PIRELLI 11.00R22 151/148K TT FG85 / 17566	NÃO	(F20) 4A2B6C1		
PIRELLI	PIRELLI 11.00R22 151/148K TT FR 01 / 26831	NÃO	(F20) 4A2B6C1		
PIRELLI	PIRELLI 11.00R22 151/148K TT M+S TR85 / 17305	NÃO	(F20) 4A2B6C1		
PIRELLI	PIRELLI 11.00R22 151/148K TT TR 01 / 26832	NÃO	(F20) 4A2B6C1		

Certificador: IQA Nº Certificado: 04P-0697.02-21 Tipo: Produto Emissão: 10/12/2019 Validade: 10/12/2023 Status do Certificado: Ativo Doc.Normativo

CNPJ/CPF	Razão Social / Nome (PF)	Nome fantasia	Endereço	Status	Papel da empresa
22301988000161	PROMETEAON TYRE GROUP INDUSTRIA BRASIL LTDA.		AV. GIOVANNI BATTISTA PIRELLI, 871 - - - SANTO ANDRÉ, SP - BRASIL	ATIVO	REPRESENTANTE LEGAL
22301988000404	PROMETEAON TYRE GROUP INDUSTRIA BRASIL LTDA.	PROMETEAON TYRE GROUP INDUSTRIA	AV. ALEXANDRE DE GUSMÃO, 487 - - VILA HOMERO THON - SANTO ANDRÉ, SP - BRASIL	ATIVO	FABRICANTE
22301988000595	PROMETEAON TYRE GROUP INDUSTRIA BRASIL LTDA.	PROMETEAON TYRE GROUP	AV. ELY CORRÉA, 1610 - - DONA MERCEDES - GRAVATAÍ, RS - BRASIL	ATIVO	FABRICANTE
▼ Marca	▼ Modelo	▼ Importado	▼ Descrição		
PIRELLI	PIRELLI 8.25-20 133/131J TT CT65 CENTAURO SUPER / 19223	NÃO	(F21) 4A1B3C1		

Certificador: IQA Nº Certificado: 04P-0697.02-22 Tipo: Produto Emissão: 10/12/2019 Validade: 10/12/2023 Status do Certificado: Ativo Doc.Normativo

CNPJ/CPF	Razão Social / Nome (PF)	Nome fantasia	Endereço	Status	Papel da empresa
22301988000161	PROMETEAON TYRE GROUP INDUSTRIA BRASIL LTDA.		AV. GIOVANNI BATTISTA PIRELLI, 871 - - - SANTO ANDRÉ, SP - BRASIL	ATIVO	REPRESENTANTE LEGAL
22301988000404	PROMETEAON TYRE GROUP INDUSTRIA BRASIL LTDA.	PROMETEAON TYRE GROUP INDUSTRIA	AV. ALEXANDRE DE GUSMÃO, 487 - - VILA HOMERO THON - SANTO ANDRÉ, SP - BRASIL	ATIVO	FABRICANTE
22301988000595	PROMETEAON TYRE GROUP INDUSTRIA BRASIL LTDA.	PROMETEAON TYRE GROUP	AV. ELY CORRÉA, 1610 - - DONA MERCEDES - GRAVATAÍ, RS - BRASIL	ATIVO	FABRICANTE
▼ Marca	▼ Modelo	▼ Importado	▼ Descrição		
PIRELLI	PIRELLI 6.00-14 (8) TT LT84 / 01755	NÃO	(F22) 3A1B2C1		
PIRELLI	PIRELLI 6.00-16 (6) TT MT06 / 02424	NÃO	(F22) 3A1B2C1		
PIRELLI	PIRELLI 6.50-14 (8) TT LT84 / 01756	NÃO	(F22) 3A1B2C1		
PIRELLI	PIRELLI 6.50-16 (6) TT AS22 / 01758	NÃO	(F22) 3A1B2C1		
PIRELLI	PIRELLI 6.50-16 (6) TT CT52 / 04695	NÃO	(F22) 3A1B2C1		
PIRELLI	PIRELLI 6.50-16 (8) TT CT52 / 04696	NÃO	(F22) 3A1B2C1		

Certificador: IQA Nº Certificado: 04P-0697.02-23 Tipo: Produto Emissão: 10/12/2019 Validade: 10/12/2023 Status do Certificado: Ativo Doc.Normativo

CNPJ/CPF	Razão Social / Nome (PF)	Nome fantasia	Endereço	Status	Papel da empresa
----------	--------------------------	---------------	----------	--------	------------------

22301988000161	PROMETEON TYRE GROUP INDÚSTRIA BRASIL LTDA.		AV. GIOVANNI BATTISTA PIRELLI, 871 - - - SANTO ANDRÉ, SP - BRASIL	ATIVO	REPRESENTANTE LEGAL
22301988000404	PROMETEON TYRE GROUP INDÚSTRIA BRASIL LTDA.	PROMETEON TYRE GROUP INDÚSTRIA	AV. ALEXANDRE DE GUSMÃO, 487 - - VILA HOMERO THON - SANTO ANDRÉ, SP - BRASIL	ATIVO	FABRICANTE
22301988000595	PROMETEON TYRE GROUP INDÚSTRIA BRASIL LTDA.	PROMETEON TYRE GROUP	AV. ELY CORRÉA, 1610 - - DONA MERCEDES - GRAVATAÍ, RS - BRASIL	ATIVO	FABRICANTE
▼ Marca	▼ Modelo	▼ Importado	▼ Descrição		
PIRELLI	PIRELLI 6.50-16 (10) TT CT52 / 04694	NÃO	(F23) 3A1B3C1		
PIRELLI	PIRELLI 6.50-16 (10) TT MT06 / 13245	NÃO	(F23) 3A1B3C1		
PIRELLI	PIRELLI 7.00-15 10 TT CT52 / 09703	NÃO	(F23) 3A1B3C1		
PIRELLI	PIRELLI 7.00-16 (10) TT RT59 / 04672	NÃO	(F23) 3A1B3C1		
PIRELLI	PIRELLI 7.00-16 (8) TT CT52 / 04697	NÃO	(F23) 3A1B3C1		
PIRELLI	PIRELLI 7.00-16 10 113/112L TT CT52 CENTAURO / 04698	NÃO	(F23) 3A1B3C1		
PIRELLI	PIRELLI 7.50-16 (8) TT MT85 / 04680	NÃO	(F23) 3A1B3C1		

Certificador: IQA Nº Certificado: **04P-0697.02-24** Tipo: Produto Emissão: 10/12/2019 Validade: 10/12/2023 Status do Certificado: Ativo Doc.Normativo

CNPJ/CPF	Razão Social / Nome (PF)	Nome fantasia	Endereço	Status	Papel da empresa
22301988000161	PROMETEON TYRE GROUP INDÚSTRIA BRASIL LTDA.		AV. GIOVANNI BATTISTA PIRELLI, 871 - - - SANTO ANDRÉ, SP - BRASIL	ATIVO	REPRESENTANTE LEGAL
22301988000404	PROMETEON TYRE GROUP INDÚSTRIA BRASIL LTDA.	PROMETEON TYRE GROUP INDÚSTRIA	AV. ALEXANDRE DE GUSMÃO, 487 - - VILA HOMERO THON - SANTO ANDRÉ, SP - BRASIL	ATIVO	FABRICANTE
22301988000595	PROMETEON TYRE GROUP INDÚSTRIA BRASIL LTDA.	PROMETEON TYRE GROUP	AV. ELY CORRÉA, 1610 - - DONA MERCEDES - GRAVATAÍ, RS - BRASIL	ATIVO	FABRICANTE
▼ Marca	▼ Modelo	▼ Importado	▼ Descrição		
PIRELLI	PIRELLI 7.00-16 (12) 117/116L TT CT52 CENTAURO / 20104	NÃO	(F24) 3A1B4C1		
PIRELLI	PIRELLI 7.50-16 (10) 116/114L TT AS22 ARES / 23685	NÃO	(F24) 3A1B4C1		
PIRELLI	PIRELLI 7.50-16 (10) TT AS22 / 01760	NÃO	(F24) 3A1B4C1		
PIRELLI	PIRELLI 7.50-16 (10) TT CT52 / 04700	NÃO	(F24) 3A1B4C1		
PIRELLI	PIRELLI 7.50-16 (10) TT RT59 / 04673	NÃO	(F24) 3A1B4C1		
PIRELLI	PIRELLI 7.50-16 (12) TT AS22 / 01757	NÃO	(F24) 3A1B4C1		
PIRELLI	PIRELLI 7.50-16 (12) TT CT52 / 04701	NÃO	(F24) 3A1B4C1		
PIRELLI	PIRELLI 7.50-16 116/114L TT 10 CT52 CENTAURO / 36168	NÃO	(F24) 3A1B4C1		
PIRELLI	PIRELLI 7.50-16 122/118J AS22 / 13454	NÃO	(F24) 3A1B4C1		
PIRELLI	PIRELLI 7.50-16 122/118J CT52 CENTAURO / 13455	NÃO	(F24) 3A1B4C1		
PIRELLI	PIRELLI 7.50-17 121/116L TT CT52 / 19311	NÃO	(F24) 3A1B4C1		

Certificador: IQA Nº Certificado: **04P-0697.02-28** Tipo: Produto Emissão: 10/12/2019 Validade: 10/12/2023 Status do Certificado: Ativo Doc.Normativo

CNPJ/CPF	Razão Social / Nome (PF)	Nome fantasia	Endereço	Status	Papel da empresa
22301988000161	PROMETEON TYRE GROUP INDÚSTRIA BRASIL LTDA.		AV. GIOVANNI BATTISTA PIRELLI, 871 - - - SANTO ANDRÉ, SP - BRASIL	ATIVO	REPRESENTANTE LEGAL
22301988000404	PROMETEON TYRE GROUP INDÚSTRIA BRASIL LTDA.	PROMETEON TYRE GROUP INDÚSTRIA	AV. ALEXANDRE DE GUSMÃO, 487 - - VILA HOMERO THON - SANTO ANDRÉ, SP - BRASIL	ATIVO	FABRICANTE
22301988000595	PROMETEON TYRE GROUP INDÚSTRIA BRASIL LTDA.	PROMETEON TYRE GROUP	AV. ELY CORRÉA, 1610 - - DONA MERCEDES - GRAVATAÍ, RS - BRASIL	ATIVO	FABRICANTE
▼ Marca	▼ Modelo	▼ Importado	▼ Descrição		
PIRELLI	PIRELLI 215/75R17.5 126/124M TL FR85 AMARANTO / 26723	NÃO	(F28) 4A2B2C2		
PIRELLI	PIRELLI 215/75R17.5 126/124M TL M+S MC.01 / 24590	NÃO	(F28) 4A2B2C2		
PIRELLI	PIRELLI 215/75R17.5 126/124M TL M+S TR85 / 11852	NÃO	(F28) 4A2B2C2		
PIRELLI	PIRELLI 215/75R17.5 TL 126/124K M+S FG01 / 24606	NÃO	(F28) 4A2B2C2		
PIRELLI	PIRELLI 225/70R19.5 128/126L TL M+S MC45 / 21472	NÃO	(F28) 4A2B2C2		

Certificador: IQA Nº Certificado: 04P-0697.02-30 Tipo: Produto Emissão: 10/12/2019 Validade: 10/12/2023 Status do Certificado: Ativo Doc.Normativo

CNPJ/CPF	Razão Social / Nome (PF)	Nome fantasia	Endereço	Status	Papel da empresa
22301988000161	PROMETEON TYRE GROUP INDUSTRIA BRASIL LTDA.		AV. GIOVANNI BATTISTA PIRELLI, 871 - - - SANTO ANDRÉ, SP - BRASIL	ATIVO	REPRESENTANTE LEGAL
22301988000404	PROMETEON TYRE GROUP INDUSTRIA BRASIL LTDA.	PROMETEON TYRE GROUP INDUSTRIA	AV. ALEXANDRE DE GUSMÃO, 487 - - VILA HOMERO THON - SANTO ANDRÉ, SP - BRASIL	ATIVO	FABRICANTE
22301988000595	PROMETEON TYRE GROUP INDUSTRIA BRASIL LTDA.	PROMETEON TYRE GROUP	AV. ELY CORRÊA, 1610 - - DONA MERCEDES - GRAVATAI, RS - BRASIL	ATIVO	FABRICANTE
▼ Marca	▼ Modelo	▼ Importado	▼ Descrição		
PIRELLI	PIRELLI 12.00-20 (16) TT AS22 / 01909	NÃO	(F30) 4A1B7C1		
PIRELLI	PIRELLI 12.00-20 (18PR) 154/149J TT CT65 SUPER CENTAURO / 17305	NÃO	(F30) 4A1B7C1		
PIRELLI	PIRELLI 12.00-24 (16) TT TR20 / 01917	NÃO	(F30) 4A1B7C1		

Certificador: IQA Nº Certificado: 04P-0697.02-31 Tipo: Produto Emissão: 10/12/2019 Validade: 10/12/2023 Status do Certificado: Ativo Doc.Normativo

CNPJ/CPF	Razão Social / Nome (PF)	Nome fantasia	Endereço	Status	Papel da empresa
22301988000161	PROMETEON TYRE GROUP INDUSTRIA BRASIL LTDA.		AV. GIOVANNI BATTISTA PIRELLI, 871 - - - SANTO ANDRÉ, SP - BRASIL	ATIVO	REPRESENTANTE LEGAL
22301988000404	PROMETEON TYRE GROUP INDUSTRIA BRASIL LTDA.	PROMETEON TYRE GROUP INDUSTRIA	AV. ALEXANDRE DE GUSMÃO, 487 - - VILA HOMERO THON - SANTO ANDRÉ, SP - BRASIL	ATIVO	FABRICANTE
22301988000595	PROMETEON TYRE GROUP INDUSTRIA BRASIL LTDA.	PROMETEON TYRE GROUP	AV. ELY CORRÊA, 1610 - - DONA MERCEDES - GRAVATAI, RS - BRASIL	ATIVO	FABRICANTE
▼ Marca	▼ Modelo	▼ Importado	▼ Descrição		
PIRELLI	PIRELLI 11.00-20 (16) 149/145J TT CT65 CENTAURO SUPER / 17303	NÃO	(F31) 4A1B6C1		
PIRELLI	PIRELLI 11.00-20 (16) TT AS22 / 01906	NÃO	(F31) 4A1B6C1		
PIRELLI	PIRELLI 11.00-22 (16) TT CT65 / 16950	NÃO	(F31) 4A1B6C1		
PIRELLI	PIRELLI 11.00-22 (16) TT RT59 / 04506	NÃO	(F31) 4A1B6C1		
PIRELLI	PIRELLI 12.00-20 16PR 150/146J TT CT65 SUPER CENTAURO / 17304	NÃO	(F31) 4A1B6C1		

Certificador: IQA Nº Certificado: 04P-0697.02-32 Tipo: Produto Emissão: 10/12/2019 Validade: 10/12/2023 Status do Certificado: Ativo Doc.Normativo

CNPJ/CPF	Razão Social / Nome (PF)	Nome fantasia	Endereço	Status	Papel da empresa
22301988000161	PROMETEON TYRE GROUP INDUSTRIA BRASIL LTDA.		AV. GIOVANNI BATTISTA PIRELLI, 871 - - - SANTO ANDRÉ, SP - BRASIL	ATIVO	REPRESENTANTE LEGAL
22301988000404	PROMETEON TYRE GROUP INDUSTRIA BRASIL LTDA.	PROMETEON TYRE GROUP INDUSTRIA	AV. ALEXANDRE DE GUSMÃO, 487 - - VILA HOMERO THON - SANTO ANDRÉ, SP - BRASIL	ATIVO	FABRICANTE
22301988000595	PROMETEON TYRE GROUP INDUSTRIA BRASIL LTDA.	PROMETEON TYRE GROUP	AV. ELY CORRÊA, 1610 - - DONA MERCEDES - GRAVATAI, RS - BRASIL	ATIVO	FABRICANTE
▼ Marca	▼ Modelo	▼ Importado	▼ Descrição		
PIRELLI	PIRELLI 10.00-20 (16) TT AS22 / 01904	NÃO	(F32) 4A1B5C1		
PIRELLI	PIRELLI 10.00-20 (16) TT CT65 CENTAURO SUPER / 16949	NÃO	(F32) 4A1B5C1		
PIRELLI	PIRELLI 10.00-20 (16) TT RT59 / 04504	NÃO	(F32) 4A1B5C1		

Certificador: IQA Nº Certificado: 04P-0697.02-33 Tipo: Produto Emissão: 10/12/2019 Validade: 10/12/2023 Status do Certificado: Ativo Doc.Normativo

CNPJ/CPF	Razão Social / Nome (PF)	Nome fantasia	Endereço	Status	Papel da empresa
22301988000161	PROMETEON TYRE GROUP INDUSTRIA BRASIL LTDA.		AV. GIOVANNI BATTISTA PIRELLI, 871 - - - SANTO ANDRÉ, SP - BRASIL	ATIVO	REPRESENTANTE LEGAL
22301988000404	PROMETEON TYRE GROUP INDUSTRIA BRASIL LTDA.	PROMETEON TYRE GROUP INDUSTRIA	AV. ALEXANDRE DE GUSMÃO, 487 - - VILA HOMERO THON - SANTO ANDRÉ, SP - BRASIL	ATIVO	FABRICANTE
22301988000595	PROMETEON TYRE GROUP INDUSTRIA BRASIL LTDA.	PROMETEON TYRE GROUP	AV. ELY CORRÊA, 1610 - - DONA MERCEDES - GRAVATAI, RS - BRASIL	ATIVO	FABRICANTE

INDUSTRIA BRASIL LTDA.

MERCEDES - GRAVATAI, RS -
BRASIL

▼ Marca	▼ Modelo	▼ Importado	▼ Descrição
PIRELLI	PIRELLI 9.00-20 (14) TT AS22 / 12417	NÃO	(F33) 4A1B4C1
PIRELLI	PIRELLI 9.00-20 (14) TT RT59 / 04503	NÃO	(F33) 4A1B4C1
PIRELLI	PIRELLI 9.00-20 140/137J TT CT65 CENTAURO SUPER / 16948	NÃO	(F33) 4A1B4C1

Certificador: IQA Nº Certificado: **04P-0697.02-39** Tipo: Produto Emissão: 10/12/2019 Validade:
10/12/2023 Status do Certificado: Ativo Doc.Normativo

CNPJ/CPF	Razão Social / Nome (PF)	Nome fantasia	Endereço	Status	Papel da empresa
22301988000161	PROMETION TYRE GROUP INDUSTRIA BRASIL LTDA.		AV. GIOVANNI BATTISTA PIRELLI, 871 - - - SANTO ANDRÉ, SP - BRASIL	ATIVO	REPRESENTANTE LEGAL
22301988000404	PROMETION TYRE GROUP INDUSTRIA BRASIL LTDA.	PROMETION TYRE GROUP INDUSTRIA	AV. ALEXANDRE DE GUSMÃO, 487 - - VILA HOMERO THON - SANTO ANDRÉ, SP - BRASIL	ATIVO	FABRICANTE
22301988000595	PROMETION TYRE GROUP INDUSTRIA BRASIL LTDA.	PROMETION TYRE GROUP	AV. ELY CORRÉA, 1610 - - DONA MERCEDES - GRAVATAI, RS - BRASIL	ATIVO	FABRICANTE

▼ Marca	▼ Modelo	▼ Importado	▼ Descrição
PIRELLI	PIRELLI 12R22.5 152/148F M+S TQ.01 / 24595	NÃO	(F39) 4A2B7C2
PIRELLI	PIRELLI 12R22.5 152/148K M+S FG.01 / 24592	NÃO	(F39) 4A2B7C2
PIRELLI	PIRELLI 12R22.5 152/148K TL M+S TG.01 / 24593	NÃO	(F39) 4A2B7C2
PIRELLI	PIRELLI 12R22.5 152/148M TL FR01II / 32498	NÃO	(F39) 4A2B7C2
PIRELLI	PIRELLI 12R22.5 152/148M TL M+S TR01II / 32499	NÃO	(F39) 4A2B7C2
PIRELLI	PIRELLI 13R22.5 156/150F TL M+S TQ.01 / 22821	NÃO	(F39) 4A2B7C2
PIRELLI	PIRELLI 13R22.5 156/150K TL M+S FG.01 / 21931	NÃO	(F39) 4A2B7C2
PIRELLI	PIRELLI 13R22.5 156/150K TL M+S TG.01 / 21932	NÃO	(F39) 4A2B7C2
PIRELLI	PIRELLI 295/80R22.5 152/148J (154/150E) M+S MC.01 / 19105	NÃO	(F39) 4A2B7C2
PIRELLI	PIRELLI 295/80R22.5 152/148J (154E) M+S MC.01 PLUS / 28009	NÃO	(F39) 4A2B7C2
PIRELLI	PIRELLI 295/80R22.5 152/148L M+S FG.01 PLUS / 26724	NÃO	(F39) 4A2B7C2
PIRELLI	PIRELLI 295/80R22.5 152/148L TL M+S FG88 / 32440	NÃO	(F39) 4A2B7C2
PIRELLI	PIRELLI 295/80R22.5 152/148L TL M+S TG.01 / 21934	NÃO	(F39) 4A2B7C2
PIRELLI	PIRELLI 295/80R22.5 152/148L TL M+S TG88 / 34958	NÃO	(F39) 4A2B7C2
PIRELLI	PIRELLI 295/80R22.5 152/148M M+S TH.01 / 24583	NÃO	(F39) 4A2B7C2
PIRELLI	PIRELLI 295/80R22.5 152/148M TL FH.01 / 23935	NÃO	(F39) 4A2B7C2
PIRELLI	PIRELLI 295/80R22.5 152/148M TL FH88 / 30609	NÃO	(F39) 4A2B7C2
PIRELLI	PIRELLI 295/80R22.5 152/148M TL FR.01 / 23439	NÃO	(F39) 4A2B7C2
PIRELLI	PIRELLI 295/80R22.5 152/148M TL FR.01LL / 31985	NÃO	(F39) 4A2B7C2
PIRELLI	PIRELLI 295/80R22.5 152/148M TL FR85 VANGUARD / 16701	NÃO	(F39) 4A2B7C2
PIRELLI	PIRELLI 295/80R22.5 152/148M TL FR88 / 26827	NÃO	(F39) 4A2B7C2
PIRELLI	PIRELLI 295/80R22.5 152/148M TL M+S STRADA R FV / 21580	NÃO	(F39) 4A2B7C2
PIRELLI	PIRELLI 295/80R22.5 152/148M TL M+S TR.01 / 23440	NÃO	(F39) 4A2B7C2
PIRELLI	PIRELLI 295/80R22.5 152/148M TL M+S TR.01LL / 31986	NÃO	(F39) 4A2B7C2
PIRELLI	PIRELLI 295/80R22.5 152/148M TL M+S TR88 / 26828	NÃO	(F39) 4A2B7C2
PIRELLI	PIRELLI 295/80R22.5 152/148M TL STRADA R FTR / 23141	NÃO	(F39) 4A2B7C2
PIRELLI	PIRELLI 295/80R22.5 154/149M TL XL M+S FR.01 II / 34462	NÃO	(F39) 4A2B7C2
PIRELLI	PIRELLI 295/80R22.5 TL 152/148L M+S G305 / 40122	NÃO	(F39) 4A2B7C2
PIRELLI	PIRELLI 295/80R22.5 TL 152/148M M+S TR85 / 13873	NÃO	(F39) 4A2B7C2
PIRELLI	PIRELLI 305/75R24.5 154/149M TL FH75 /	NÃO	(F39) 4A2B7C2

31585

PIRELLI	PIRELLI 305/75R24.5TL 154/149L M+S TH75 / 31586	NÃO	(F39) 4A2B7C2
PIRELLI	PIRELLI 315/80R22.5 156/150L (154/150M) TL FR01II / 31187	NÃO	(F39) 4A2B7C2
PIRELLI	PIRELLI 315/80R22.5 156/150L (154/150M) TL M+S ANTEO D / 34588	NÃO	(F39) 4A2B7C2
PIRELLI	PIRELLI 315/80R22.5 156/150L (154/150M) TL M+S ANTEO S / 34587	NÃO	(F39) 4A2B7C2
PIRELLI	PIRELLI 315/80R22.5 156/150L (154/150M) TL M+S FRD1II / 31187	NÃO	(F39) 4A2B7C2
PIRELLI	PIRELLI 315/80R22.5 156/150L (154M) FH.01 / 24067	NÃO	(F39) 4A2B7C2
PIRELLI	PIRELLI 315/80R22.5 156/150L FH.01 / 24162	NÃO	(F39) 4A2B7C2
PIRELLI	PIRELLI 315/80R22.5 156/150L FR.01 / 24549	NÃO	(F39) 4A2B7C2
PIRELLI	PIRELLI 315/80R22.5 156/150L M+S TH.01 / 24584	NÃO	(F39) 4A2B7C2
PIRELLI	PIRELLI 315/80R22.5 156/150L M+S TR.01 / 24585	NÃO	(F39) 4A2B7C2
PIRELLI	PIRELLI 315/80R22.5 156/150L TL M+S TR.01II / 31988	NÃO	(F39) 4A2B7C2

Certificador: IQA Nº Certificado: **04P-0697.02-40** Tipo: Produto Emissão: 10/12/2019 Validade: 10/12/2023 Status do Certificado: Ativo Doc.Normativo

CNPJ/CPF	Razão Social / Nome (PF)	Nome fantasia	Endereço	Status	Papel da empresa
22301988000161	PROMETEON TYRE GROUP INDUSTRIA BRASIL LTDA.		AV. GIOVANNI BATTISTA PIRELLI, 871 - - - SANTO ANDRÉ, SP - BRASIL	ATIVO	REPRESENTANTE LEGAL
22301988000404	PROMETEON TYRE GROUP INDUSTRIA BRASIL LTDA.	PROMETEON TYRE GROUP INDUSTRIA	AV. ALEXANDRE DE GUSMÃO, 487 - - VILA HOMERO THON - SANTO ANDRÉ, SP - BRASIL	ATIVO	FABRICANTE
22301988000595	PROMETEON TYRE GROUP INDUSTRIA BRASIL LTDA.	PROMETEON TYRE GROUP	AV. ELY CORRÊA, 1610 - - DONA MERCEDES - GRAVATAÍ, RS - BRASIL	ATIVO	FABRICANTE
▼ Marca	▼ Modelo	▼ Importado	▼ Descrição		
PIRELLI	PIRELLI 9.00R20 140/137K M+S FG.01 / 25488	NÃO	(F40) 4A2B4C1		
PIRELLI	PIRELLI 9.00R20 140/137K M+S TG.01 / 25489	NÃO	(F40) 4A2B4C1		
PIRELLI	PIRELLI 9.00R20 140/137L TT FR.01 / 26533	NÃO	(F40) 4A2B4C1		

Certificador: IQA Nº Certificado: **04P-0697.02-41** Tipo: Produto Emissão: 10/12/2019 Validade: 10/12/2023 Status do Certificado: Ativo Doc.Normativo

CNPJ/CPF	Razão Social / Nome (PF)	Nome fantasia	Endereço	Status	Papel da empresa
22301988000161	PROMETEON TYRE GROUP INDUSTRIA BRASIL LTDA.		AV. GIOVANNI BATTISTA PIRELLI, 871 - - - SANTO ANDRÉ, SP - BRASIL	ATIVO	REPRESENTANTE LEGAL
22301988000404	PROMETEON TYRE GROUP INDUSTRIA BRASIL LTDA.	PROMETEON TYRE GROUP INDUSTRIA	AV. ALEXANDRE DE GUSMÃO, 487 - - VILA HOMERO THON - SANTO ANDRÉ, SP - BRASIL	ATIVO	FABRICANTE
22301988000595	PROMETEON TYRE GROUP INDUSTRIA BRASIL LTDA.	PROMETEON TYRE GROUP	AV. ELY CORRÊA, 1610 - - DONA MERCEDES - GRAVATAÍ, RS - BRASIL	ATIVO	FABRICANTE
▼ Marca	▼ Modelo	▼ Importado	▼ Descrição		
PIRELLI	PIRELLI 12.00R20 154/150G (156/150F) TT M+S TQ.01 / 24596	NÃO	(F41) 4A2B7C1		
PIRELLI	PIRELLI 12.00R20 154/150K (156/150G) TT FG85D / 14857	NÃO	(F41) 4A2B7C1		
PIRELLI	PIRELLI 12.00R20 154/150K (156/150G) TT M+S TG85D / 14858	NÃO	(F41) 4A2B7C1		

Certificador: IQA Nº Certificado: **04P-0697.02-42** Tipo: Produto Emissão: 10/12/2019 Validade: 10/12/2023 Status do Certificado: Ativo Doc.Normativo

CNPJ/CPF	Razão Social / Nome (PF)	Nome fantasia	Endereço	Status	Papel da empresa
22301988000161	PROMETEON TYRE GROUP INDUSTRIA BRASIL LTDA.		AV. GIOVANNI BATTISTA PIRELLI, 871 - - - SANTO ANDRÉ, SP - BRASIL	ATIVO	REPRESENTANTE LEGAL
22301988000404	PROMETEON TYRE GROUP INDUSTRIA BRASIL LTDA.	PROMETEON TYRE GROUP INDUSTRIA	AV. ALEXANDRE DE GUSMÃO, 487 - - VILA HOMERO THON - SANTO ANDRÉ, SP - BRASIL	ATIVO	FABRICANTE
22301988000595	PROMETEON TYRE GROUP INDUSTRIA BRASIL LTDA.	PROMETEON TYRE GROUP	AV. ELY CORRÊA, 1610 - - DONA MERCEDES - GRAVATAÍ, RS - BRASIL	ATIVO	FABRICANTE

BRASIL

▼ Marca	▼ Modelo	▼ Importado	▼ Descrição
PIRELLI	PIRELLI 10.00R20 146/143K TT FG85 / 12936	NÃO	(F42) 4A2B5C1
PIRELLI	PIRELLI 10.00R20 146/143K TT FR:01 / 26829	NÃO	(F42) 4A2B5C1
PIRELLI	PIRELLI 10.00R20 146/143K TT M+S FG:01 / 25472	NÃO	(F42) 4A2B5C1
PIRELLI	PIRELLI 10.00R20 146/143K TT M+S TG:01 / 25473	NÃO	(F42) 4A2B5C1
PIRELLI	PIRELLI 10.00R20 146/143K TT TR:01 / 26830	NÃO	(F42) 4A2B5C1

Certificador: IQA N° Certificado: 04P-0697.02-43 Tipo: Produto Emissão: 10/12/2019 Validade: 10/12/2023 Status do Certificado: Ativo Doc.Normativo

CNPJ/CPF	Razão Social / Nome (PF)	Nome fantasia	Endereço	Status	Papel da empresa
22301988000161	PROMETEAON TYRE GROUP INDUSTRIA BRASIL LTDA.		AV. GIOVANNI BATTISTA PIRELLI, 871 - - - SANTO ANDRÉ, SP - BRASIL	ATIVO	REPRESENTANTE LEGAL
22301988000404	PROMETEAON TYRE GROUP INDUSTRIA BRASIL LTDA.	PROMETEAON TYRE GROUP INDUSTRIA	AV. ALEXANDRE DE GUSMÃO, 487 - - VILA HOMERO THON - SANTO ANDRÉ, SP - BRASIL	ATIVO	FABRICANTE
22301988000595	PROMETEAON TYRE GROUP INDUSTRIA BRASIL LTDA.	PROMETEAON TYRE GROUP	AV. ELY CORRÊA, 1610 - - DONA MERCEDES - GRAVATAÍ, RS - BRASIL	ATIVO	FABRICANTE

▼ Marca	▼ Modelo	▼ Importado	▼ Descrição
PIRELLI	PIRELLI 11R22.5 148/145G TL M+S TQ99 / 16807	NÃO	(F43) 4A2B6C2
PIRELLI	PIRELLI 11R22.5 148/145J TL M+S MC85 CITY / 17301	NÃO	(F43) 4A2B6C2
PIRELLI	PIRELLI 11R22.5 148/145K M+S FG85 / 26495	NÃO	(F43) 4A2B6C2
PIRELLI	PIRELLI 11R22.5 148/145K TL M+S FG:01 / 24604	NÃO	(F43) 4A2B6C2
PIRELLI	PIRELLI 11R22.5 148/145K TL M+S TG85 / 17040	NÃO	(F43) 4A2B6C2
PIRELLI	PIRELLI 11R22.5 148/145K TL M+S TG85 / 26496	NÃO	(F43) 4A2B6C2
PIRELLI	PIRELLI 11R22.5 148/145L TL M+S TR:01 / 24587	NÃO	(F43) 4A2B6C2
PIRELLI	PIRELLI 11R22.5 148/146M TL FH88 AMARANTO / 31468	NÃO	(F43) 4A2B6C2
PIRELLI	PIRELLI 11R22.5 16PR 148/145K TL M+S TG:01 / 24591	NÃO	(F43) 4A2B6C2
PIRELLI	PIRELLI 11R22.5 16PR 148/145L TL FR:01 / 24586	NÃO	(F43) 4A2B6C2
PIRELLI	PIRELLI 11R24.5 149/146K TL FG85 PLUS / 28016	NÃO	(F43) 4A2B6C2
PIRELLI	PIRELLI 11R24.5 149/146K TL M+S TG85 PLUS / 28017	NÃO	(F43) 4A2B6C2
PIRELLI	PIRELLI 11R24.5 149/146M TL FR95 / 31504	NÃO	(F43) 4A2B6C2
PIRELLI	PIRELLI 11R24.5 149/146M TL H89 / 32640	NÃO	(F43) 4A2B6C2
PIRELLI	PIRELLI 11R24.5 149/146M TL M+S FRT TRAILER H89 / 31509	NÃO	(F43) 4A2B6C2
PIRELLI	PIRELLI 11R24.5 149/146M TL M+S TR85 / 31505	NÃO	(F43) 4A2B6C2
PIRELLI	PIRELLI 11R24.5TL 149/146L M+S R89 CS DRIVE / 34625	NÃO	(F43) 4A2B6C2
PIRELLI	PIRELLI 11R24.5TL 149/146L R89 / 34624	NÃO	(F43) 4A2B6C2
PIRELLI	PIRELLI 11R24.5TL 149/146M M+S DRIVE H89 / 31467	NÃO	(F43) 4A2B6C2
PIRELLI	PIRELLI 12R22.5 148/145M TL M+S TH88 AMARANTO / 31506	NÃO	(F43) 4A2B6C2
PIRELLI	PIRELLI 275/70R22.5 148/145J TL MC85 / 18087	NÃO	(F43) 4A2B6C2
PIRELLI	PIRELLI 275/70R22.5 148/145L FR:01 / 24773	NÃO	(F43) 4A2B6C2
PIRELLI	PIRELLI 275/80R22.5 149/146J TL M+S MC:01 PLUS / 28008	NÃO	(F43) 4A2B6C2
PIRELLI	PIRELLI 275/80R22.5 149/146J TL M+S MC85 ALFA / 17758	NÃO	(F43) 4A2B6C2
PIRELLI	PIRELLI 275/80R22.5 149/146L M+S FG:01 PLUS / 26725	NÃO	(F43) 4A2B6C2
PIRELLI	PIRELLI 275/80R22.5 149/146L TL M+S FG88 / 36425	NÃO	(F43) 4A2B6C2
PIRELLI	PIRELLI 275/80R22.5 149/146L TL M+S TG:01 / 21916	NÃO	(F43) 4A2B6C2
PIRELLI	PIRELLI 275/80R22.5 149/146L TL M+S	NÃO	(F43) 4A2B6C2

TG88 / 36426			
PIRELLI	PIRELLI 275/80R22.5 149/146M FH.01 / 24161	NÃO	(F43) 4A2B6C2
PIRELLI	PIRELLI 275/80R22.5 149/146M M+S TR.01 / 23438	NÃO	(F43) 4A2B6C2
PIRELLI	PIRELLI 275/80R22.5 149/146M STRADA R FV / 23134	NÃO	(F43) 4A2B6C2
PIRELLI	PIRELLI 275/80R22.5 149/146M TL FR 01 / 22565	NÃO	(F43) 4A2B6C2
PIRELLI	PIRELLI 275/80R22.5 149/146M TL FR85 / 16700	NÃO	(F43) 4A2B6C2
PIRELLI	PIRELLI 275/80R22.5 149/146M TL FR88 / 26826	NÃO	(F43) 4A2B6C2
PIRELLI	PIRELLI 275/80R22.5 149/146M TL M+S TR85 / 13874	NÃO	(F43) 4A2B6C2
PIRELLI	PIRELLI 275/80R22.5 149/146M TL M+S TR88 / 29227	NÃO	(F43) 4A2B6C2
PIRELLI	PIRELLI 285/75R24.5 147/144L M+S TL R89CS DRIVE / 38306	NÃO	(F43) 4A2B6C2
PIRELLI	PIRELLI 285/75R24.5 TL 147/144L R89 / 38307	NÃO	(F43) 4A2B6C2
PIRELLI	PIRELLI 295/75R22.5 149/146L TL M+S R89 DRIVE CS / 37971	NÃO	(F43) 4A2B6C2
PIRELLI	PIRELLI 295/75R22.5 149/146L TL R89 / 34621	NÃO	(F43) 4A2B6C2
PIRELLI	PIRELLI 295/75R22.5 149/146M M+S PENTATHLON D.01 SERIES / 30426	NÃO	(F43) 4A2B6C2
PIRELLI	PIRELLI 295/75R22.5 149/146M TL FH.01 / 26941	NÃO	(F43) 4A2B6C2
PIRELLI	PIRELLI 295/75R22.5 149/146M TL H89 / 32636	NÃO	(F43) 4A2B6C2
PIRELLI	PIRELLI 295/75R22.5 149/146M TL M+S TH.01 / 26942	NÃO	(F43) 4A2B6C2
PIRELLI	PIRELLI 295/75R22.5 16PR 149/146L TL H89 PLUS / 37558	NÃO	(F43) 4A2B6C2
PIRELLI	PIRELLI 295/75R22.5 TL 149/146L M+S R89 DRIVE / 34523	NÃO	(F43) 4A2B6C2

Certificador: IQA Nº Certificado: 04P-0697.02-65 Tipo: Produto Emissão: 10/12/2019 Validade: 10/12/2023 Status do Certificado: Ativo Doc.Normativo

CNPJ/CPF	Razão Social / Nome (PF)	Nome fantasia	Endereço	Status	Papel da empresa
22301988000161	PROMETEON TYRE GROUP INDUSTRIA BRASIL LTDA.		AV. GIOVANNI BATTISTA PIRELLI, 871 - - - SANTO ANDRÉ, SP - BRASIL	ATIVO	REPRESENTANTE LEGAL
22301988000404	PROMETEON TYRE GROUP INDUSTRIA BRASIL LTDA.	PROMETEON TYRE GROUP INDUSTRIA	AV. ALEXANDRE DE GUSMÃO, 487 - - VILA HOMERO THON - SANTO ANDRÉ, SP - BRASIL	ATIVO	FABRICANTE
22301988000595	PROMETEON TYRE GROUP INDUSTRIA BRASIL LTDA.	PROMETEON TYRE GROUP	AV. ELY CORRÊA, 1610 - - DONA MERCEDES - GRAVATAÍ, RS - BRASIL	ATIVO	FABRICANTE

▼ Marca	▼ Modelo	▼ Importado	▼ Descrição
PIRELLI	PIRELLI 11R22.5 144/142M TL M+S H89 DRIVE / 32638	NÃO	(F65) 4A2B5C2
PIRELLI	PIRELLI 11R22.5 144/142M TL M+S PENTATHLON D.01 SERIES / 31364	NÃO	(F65) 4A2B5C2
PIRELLI	PIRELLI 11R22.5 144/142M TL M+S TRAILER H89 / 31510	NÃO	(F65) 4A2B5C2
PIRELLI	PIRELLI 11R22.5 144/142M TL R89 / 37442	NÃO	(F65) 4A2B5C2
PIRELLI	PIRELLI 11R22.5 146/143L TL M+S R89 CS DRIVE / 37970	NÃO	(F65) 4A2B5C2
PIRELLI	PIRELLI 11R22.5 146/143L TL M+S R89 DRIVE / 32718	NÃO	(F65) 4A2B5C2
PIRELLI	PIRELLI 11R22.5 146/143L TL R89 / 32717	NÃO	(F65) 4A2B5C2
PIRELLI	PIRELLI 11R22.5 146/143M TL H89 / 32639	NÃO	(F65) 4A2B5C2
PIRELLI	PIRELLI 11R22.5 14PR 144/142L TL M+S H89 DRIVE PLUS / 37562	NÃO	(F65) 4A2B5C2
PIRELLI	PIRELLI 11R22.5 14PR 144/142L TL M+S H94 DRIVE / 37564	NÃO	(F65) 4A2B5C2
PIRELLI	PIRELLI 11R22.5 16PR 146/143L TL H89 PLUS / 37561	NÃO	(F65) 4A2B5C2
PIRELLI	PIRELLI 235/75R17.5 143/141J(144/144F) M+S ST.01 / 31989	NÃO	(F65) 4A2B5C2
PIRELLI	PIRELLI 245/70R17.5 TL 143/141J (146/146F) M+S ST.01 / 31990	NÃO	(F65) 4A2B5C2
PIRELLI	PIRELLI 285/70R19.5 146/144L TL M+S FR.01 / 37585	NÃO	(F65) 4A2B5C2
PIRELLI	PIRELLI 295/75R22.5 144/141L TL M+S H94 DRIVE / 37563	NÃO	(F65) 4A2B5C2

PIRELLI	PIRELLI 295/75R22.5 144/141M TL H89 / 34626	NÃO	(F65) 4A2B5C2
PIRELLI	PIRELLI 295/75R22.5 144/141M TL M+S DRIVE H89 / 31486	NÃO	(F65) 4A2B5C2
PIRELLI	PIRELLI 295/75R22.5 14PR 144/141L TL H89 PLUS / 37559	NÃO	(F65) 4A2B5C2
PIRELLI	PIRELLI 295/75R22.5 14PR 144/141L TL M+S H89 DRIVE PLUS / 37560	NÃO	(F65) 4A2B5C2
PIRELLI	PIRELLI 295/75R22.5TL 144/141L M+S R89 CS DRIVE / 37723	NÃO	(F65) 4A2B5C2
PIRELLI	PIRELLI 295/75R22.5TL 144/141M H89 TRAILER / 32637	NÃO	(F65) 4A2B5C2

1|2|3|4|5|

Inova Pesquisa
Certificados | Produtos | Serviços | Empresas | Organismos Acreditados

g

29 /

BRASIL

INMETRO

----- Site do Inmetro -----

Sites de Interesse Mapa do Site Ouvidoria Fale com o Inmetro

Certificados

Produtos

Serviços

Empresas

Organismos
Acreditados

Produtos e Serviços com Conformidade Avaliada

Certificados

Resultado da Consulta:

32 Certificado(s)

129 Produtos(s)

0 Serviços(s)

Página 1

Certificador: FCAV Nº Certificado: **PN-M00272-029-20/10** Tipo: Produto Emissão: 09/07/2020Validade: 09/07/2024 Status do Certificado: Ativo Doc.Normativo

CNPJ/CPF	Razão Social / Nome (PF)	Nome fantasia	Endereço	Status	Papel da empresa
88368071000192	LUKE EMPREENDIMENTOS E PARTICIPAÇÕES LTDA.	LUKE	ESTRADA DA BATALHA, 2305 - B - PRAZERES - JAB. DOS GUARARAPES, PE - BRASIL Tel: - Email: kropneus@kropneus.com.br	ATIVO	REPRESENTANTE LEGAL
	COMPAÑIA HULERA TORNEL, S.A. DE C.V. - CTPD	HULERA TORNEL CTPD	AVENIDA SANTA LUCIA, 311 - SANTA CRUZ ACAYUCAN - DELEGACIÓN AZCAPOTZA, - MÉXICO Tel: (01) 55-5354-0204 Email: ghernandez@tornel.com.mx	ATIVO	CENTRO DE TECNOLOGIA/DESENVOLVIMENTO

▼ Marca	▼ Modelo	▼ Importado	▼ Descrição
TORNEL	P 185/60 R13 80S TL DIRECCIONAL	SIM	2A2B1C6D3
TORNEL	P 185/60 R14 82T TL TORNADO TT	SIM	2A2B1C6D3
TORNEL	P 185/60 R14 82T TL TURBO	SIM	2A2B1C6D3
TORNEL	P 185/60 R15 84S TL DIRECCIONAL	SIM	2A2B1C6D3
TORNEL	P 205/60 R13 86S TL DEPORTIVA	SIM	2A2B1C6D3
TORNEL	P 205/60 R13 86S TL DIRECCIONAL	SIM	2A2B1C6D3
TORNEL	P 215/60 R14 91S TL DEPORTIVA	SIM	2A2B1C6D3
TORNEL	P 235/60 R14 96S DEPORTIVA	SIM	2A2B1C6D3
TORNEL	P 255/60 R15 102S TL DIRECCIONAL	SIM	2A2B1C6D3
TORNEL	P185/60 R14 82T TL VECTRA AX	SIM	2A2B1C6D3

Certificador: FCAV Nº Certificado: **PN-M00272-029-20/11** Tipo: Produto Emissão: 09/07/2020Validade: 09/07/2024 Status do Certificado: Ativo Doc.Normativo

CNPJ/CPF	Razão Social / Nome (PF)	Nome fantasia	Endereço	Status	Papel da empresa
88368071000192	LUKE EMPREENDIMENTOS E PARTICIPAÇÕES LTDA.	LUKE	ESTRADA DA BATALHA, 2305 - B - PRAZERES - JAB. DOS GUARARAPES, PE - BRASIL Tel: - Email: kropneus@kropneus.com.br	ATIVO	REPRESENTANTE LEGAL
	COMPAÑIA HULERA TORNEL, S.A. DE C.V. - CTPD	HULERA TORNEL CTPD	AVENIDA SANTA LUCIA, 311 - SANTA CRUZ ACAYUCAN - DELEGACIÓN AZCAPOTZA, - MÉXICO Tel: (01) 55-5354-0204	ATIVO	CENTRO DE TECNOLOGIA/DESENVOLVIMENTO

24/01/2021

Produtos Certificados

Email:
ghernandez@tornel.com.mx

▼ Marca	▼ Modelo	▼ Importado	▼ Descrição
TORNEL	P 185/60 R14 82H REAL	SIM	2A2B1C6D4
TORNEL	P 195/60 HR 14 ASTRAL 85H TL	SIM	2A2B1C6D4
TORNEL	P 195/60 R15 87H TL REAL	SIM	2A2B1C6D4
TORNEL	P 205/60 HR 15 ASTRAL 90H TL	SIM	2A2B1C6D4
TORNEL	P 215/60 R16 94H TL REAL	SIM	2A2B1C6D4
TORNEL	P215/60R15 93H TL REAL	SIM	2A2B1C6D4

Certificador: FCAV N° Certificado: **PN-M00272-029-20/12** Tipo: Produto Emissão: 09/07/2020Validade: 09/07/2024 Status do Certificado: Ativo Doc.Normativo

CNPJ/CPF	Razão Social / Nome (PF)	Nome fantasia	Endereço	Status	Papel da empresa
88368071000192	LUKE EMPREENDIMENTOS E PARTICIPAÇÕES LTDA.	LUKE	ESTRADA DA BATALHA, 2305 - B - PRAZERES - JAB. DOS GUARARAPES, PE - BRASIL Tel: - Email: kropneus@kropneus.com.br	ATIVO	REPRESENTANTE LEGAL
	COMPAÑIA HULERA TORNEL, S.A. DE C.V. - CTPD	HULERA TORNEL CTPD	AVENIDA SANTA LUCIA, 311 - SANTA CRUZ ACAYUCAN - DELEGACIÓN AZCAPOTZA, - MÉXICO Tel: (01) 55-5354-0204 Email: ghernandez@tornel.com.mx	ATIVO	CENTRO DE TECNOLOGIA/DESENVOLVIMENTO

▼ Marca	▼ Modelo	▼ Importado	▼ Descrição
TORNEL	P 195/50 R15 REAL 81V TL	SIM	2A2B1C7D5
TORNEL	P 195/50 R16 REAL 83V TL	SIM	2A2B1C7D5

Certificador: FCAV N° Certificado: **PN-M00272-029-20/13** Tipo: Produto Emissão: 09/07/2020Validade: 09/07/2024 Status do Certificado: Ativo Doc.Normativo

CNPJ/CPF	Razão Social / Nome (PF)	Nome fantasia	Endereço	Status	Papel da empresa
88368071000192	LUKE EMPREENDIMENTOS E PARTICIPAÇÕES LTDA.	LUKE	ESTRADA DA BATALHA, 2305 - B - PRAZERES - JAB. DOS GUARARAPES, PE - BRASIL Tel: - Email: kropneus@kropneus.com.br	ATIVO	REPRESENTANTE LEGAL
	COMPAÑIA HULERA TORNEL, S.A. DE C.V. - CTPD	HULERA TORNEL CTPD	AVENIDA SANTA LUCIA, 311 - SANTA CRUZ ACAYUCAN - DELEGACIÓN AZCAPOTZA, - MÉXICO Tel: (01) 55-5354-0204 Email: ghernandez@tornel.com.mx	ATIVO	CENTRO DE TECNOLOGIA/DESENVOLVIMENTO

▼ Marca	▼ Modelo	▼ Importado	▼ Descrição
TORNEL	P 235/70 R15 105S TL DIRECCIONAL	SIM	2A2B2C4D3

Certificador: FCAV N° Certificado: **PN-M00272-029-20/16** Tipo: Produto Emissão: 09/07/2020Validade: 09/07/2024 Status do Certificado: Ativo Doc.Normativo

CNPJ/CPF	Razão Social / Nome (PF)	Nome fantasia	Endereço	Status	Papel da empresa
88368071000192	LUKE EMPREENDIMENTOS E PARTICIPAÇÕES LTDA.	LUKE	ESTRADA DA BATALHA, 2305 - B - PRAZERES - JAB. DOS GUARARAPES, PE - BRASIL Tel: - Email: kropneus@kropneus.com.br	ATIVO	REPRESENTANTE LEGAL
	COMPAÑIA HULERA TORNEL, S.A. DE C.V. - CTPD	HULERA TORNEL CTPD	AVENIDA SANTA LUCIA, 311 - SANTA CRUZ ACAYUCAN - DELEGACIÓN AZCAPOTZA, - MÉXICO Tel: (01) 55-5354-0204 Email: ghernandez@tornel.com.mx	ATIVO	CENTRO DE TECNOLOGIA/DESENVOLVIMENTO

24/01/2021

Produtos Certificados

▼ Marca	▼ Modelo	▼ Importado	▼ Descrição
TORNEL	6.50 - 16LT T1300 CAP. C 6PR 97/93M TL	SIM	3A1B2C2
TORNEL	7.00 - 14LT 8C 96/92M SUPER REFORZADA M/T	SIM	3A1B2C2
TORNEL	7.00 - 15LT T1300 CAP. C 6PR 99/95M TL	SIM	3A1B2C2
TORNEL	7.00 - 15LT T305 CAP. C 6PR 99/95M TL	SIM	3A1B2C2
TORNEL	7.00 - 15LT TRAC1700 CAP. C 6PR 99/95M TL	SIM	3A1B2C2
TORNEL	7.00 - 16LT T1300 CAP. C 6PR 101/96M TL	SIM	3A1B2C2
TORNEL	7.00 - 14LT 8PR 95/91M T1300 TL	SIM	3A1B2C2

Certificador: FCAV Nº Certificado: PN-M00272-029-20/17 Tipo: Produto Emissão: 09/07/2020
Validade: 09/07/2024 Status do Certificado: Ativo Doc.Normativo

CNPJ/CPF	Razão Social / Nome (PF)	Nome fantasia	Endereço	Status	Papel da empresa
88368071000192	LUKE EMPREENDIMENTOS E PARTICIPAÇÕES LTDA.	LUKE	ESTRADA DA BATALHA, 2305 - B - PRAZERES - JAB. DOS GUARARAPES, PE - BRASIL Tel - Email: kropneus@kropneus.com.br	ATIVO	REPRESENTANTE LEGAL
	COMPANHIA HULERA TORNEL S.A. DE C.V. - CTPD	HULERA TORNEL CTPD	AVENIDA SANTA LUCIA, 311 - SANTA CRUZ ACAYUCAN - DELEGACION AZCAPOTZA - MEXICO Tel (01) 55-5354-0204 Email: ghernandez@tornel.com.mx	ATIVO	CENTRO DE TECNOLOGIA/DESENVOLVIMENTO

▼ Marca	▼ Modelo	▼ Importado	▼ Descrição
TORNEL	7.00 - 15 10PR TT 110/105M TXP PLUS	SIM	3A1B3C1
TORNEL	7.00 - 15LT 10PR 110/105M TT T1300	SIM	3A1B3C1

Certificador: FCAV Nº Certificado: PN-M00272-029-20/18 Tipo: Produto Emissão: 09/07/2020
Validade: 09/07/2024 Status do Certificado: Ativo Doc.Normativo

CNPJ/CPF	Razão Social / Nome (PF)	Nome fantasia	Endereço	Status	Papel da empresa
88368071000192	LUKE EMPREENDIMENTOS E PARTICIPAÇÕES LTDA.	LUKE	ESTRADA DA BATALHA, 2305 - B - PRAZERES - JAB. DOS GUARARAPES, PE - BRASIL Tel - Email: kropneus@kropneus.com.br	ATIVO	REPRESENTANTE LEGAL
	COMPANHIA HULERA TORNEL S.A. DE C.V. - CTPD	HULERA TORNEL CTPD	AVENIDA SANTA LUCIA, 311 - SANTA CRUZ ACAYUCAN - DELEGACION AZCAPOTZA - MEXICO Tel (01) 55-5354-0204 Email: ghernandez@tornel.com.mx	ATIVO	CENTRO DE TECNOLOGIA/DESENVOLVIMENTO

▼ Marca	▼ Modelo	▼ Importado	▼ Descrição
TORNEL	10 - 15LT DEPORTIVA CAP. C 6PR 108P TL	SIM	3A1B3C2
TORNEL	7.50 - 16LT T305 CAP. D 8PR 112/107M TL	SIM	3A1B3C2
TORNEL	7.50 - 16LT TRAC1700 CAP.D 8PR 112/107M TL	SIM	3A1B3C2

Certificador: FCAV Nº Certificado: PN-M00272-029-20/19 Tipo: Produto Emissão: 09/07/2020
Validade: 09/07/2024 Status do Certificado: Ativo Doc.Normativo

CNPJ/CPF	Razão Social / Nome (PF)	Nome fantasia	Endereço	Status	Papel da empresa
88368071000192	LUKE EMPREENDIMENTOS E PARTICIPAÇÕES LTDA.	LUKE	ESTRADA DA BATALHA, 2305 - B - PRAZERES - JAB. DOS GUARARAPES, PE - BRASIL Tel - Email: kropneus@kropneus.com.br	ATIVO	REPRESENTANTE LEGAL
	COMPANHIA HULERA TORNEL S.A. DE C.V. - CTPD	HULERA TORNEL CTPD	AVENIDA SANTA LUCIA, 311 - SANTA CRUZ ACAYUCAN -	ATIVO	CENTRO DE TECNOLOGIA/DESENVOLVIMENTO

24/01/2021

Produtos Certificados

CTPD		DELEGACIÓN AZCAPOTZA, - MÉXICO Tel: (01) 55-5354-0204 Email: ghernandez@tornel.com.mx	
▼ Marca	▼ Modelo	▼ Importado	▼ Descrição
TORNEL	7.50 - 16LT T1300 CAPE 10PR 116/112L TL	SIM	3A1B4C2

Certificador: FCAV N° Certificado: PN-M00272-029-20/2 Tipo: Produto Emissão: 09/07/2020 Validade: 09/07/2024 Status do Certificado: Ativo Doc.Normativo

CNPJ/CPF	Razão Social / Nome (PF)	Nome fantasia	Endereço	Status	Papel da empresa
88368071000192	LUKE EMPREENDIMENTOS E PARTICIPAÇÕES LTDA.	LUKE	ESTRADA DA BATALHA, 2305 - B - PRAZERES - JAB. DOS GUARARAPES, PE - BRASIL Tel: - Email: kropneus@kropneus.com.br	ATIVO	REPRESENTANTE LEGAL
	COMPANHIA HULERA TORNEL, S.A. DE C.V. - CTPD	HULERA TORNEL CTPD	AVENIDA SANTA LUCIA, 311 - SANTA CRUZ ACAYUCAN - DELEGACIÓN AZCAPOTZA, - MÉXICO Tel: (01) 55-5354-0204 Email: ghernandez@tornel.com.mx	ATIVO	CENTRO DE TECNOLOGIA/DESENVOLVIMENTO
▼ Marca	▼ Modelo	▼ Importado	▼ Descrição		
TORNEL	165 R13 82S DIRECCIONAL	SIM	2A2B1C2D3		
TORNEL	P 155/80 R13 79S CLASSIC	SIM	2A2B1C2D3		
TORNEL	P 155/80 R13 DIRECCIONAL 79S	SIM	2A2B1C2D3		
TORNEL	P 155/80 R15 DIRECCIONAL 83S	SIM	2A2B1C2D3		

Certificador: FCAV N° Certificado: PN-M00272-029-20/20 Tipo: Produto Emissão: 09/07/2020 Validade: 09/07/2024 Status do Certificado: Ativo Doc.Normativo

CNPJ/CPF	Razão Social / Nome (PF)	Nome fantasia	Endereço	Status	Papel da empresa
88368071000192	LUKE EMPREENDIMENTOS E PARTICIPAÇÕES LTDA.	LUKE	ESTRADA DA BATALHA, 2305 - B - PRAZERES - JAB. DOS GUARARAPES, PE - BRASIL Tel: - Email: kropneus@kropneus.com.br	ATIVO	REPRESENTANTE LEGAL
	COMPANHIA HULERA TORNEL, S.A. DE C.V. - CTPD	HULERA TORNEL CTPD	AVENIDA SANTA LUCIA, 311 - SANTA CRUZ ACAYUCAN - DELEGACIÓN AZCAPOTZA, - MÉXICO Tel: (01) 55-5354-0204 Email: ghernandez@tornel.com.mx	ATIVO	CENTRO DE TECNOLOGIA/DESENVOLVIMENTO
▼ Marca	▼ Modelo	▼ Importado	▼ Descrição		
TORNEL	165 R14C 8PR 102/100N TL AMERICA CARGO	SIM	3A2B2C2		
TORNEL	27X8.50 R14LT 8PR 101Q TL AMERICA CARGO	SIM	3A2B2C2		
TORNEL	LT 225/75 R16 A/T-09 CAP.C 6PR 103/100Q TL	SIM	3A2B2C2		
TORNEL	LT 235/70 R16 A/T-09 CAP.C 6PR 104/101Q TL	SIM	3A2B2C2		
TORNEL	LT 235/75 R15 A/T-09 CAP.C 6PR 104/101Q TL	SIM	3A2B2C2		

Certificador: FCAV N° Certificado: PN-M00272-029-20/21 Tipo: Produto Emissão: 09/07/2020 Validade: 09/07/2024 Status do Certificado: Ativo Doc.Normativo

CNPJ/CPF	Razão Social / Nome (PF)	Nome fantasia	Endereço	Status	Papel da empresa
88368071000192	LUKE EMPREENDIMENTOS E PARTICIPAÇÕES LTDA.	LUKE	ESTRADA DA BATALHA, 2305 - B - PRAZERES - JAB. DOS GUARARAPES, PE - BRASIL Tel: - Email: kropneus@kropneus.com.br	ATIVO	REPRESENTANTE LEGAL

24/01/2021

Produtos Certificados

▼ Marca	▼ Modelo	▼ Importado	▼ Descrição
TORNEL	195 R 14C 8PR 106/104P TL AMÉRICA CARGO	SIM	3A2B3C2
TORNEL	195 R 15C 107/105Q TL AMÉRICA CARGO	SIM	3A2B3C2
TORNEL	31X 10.50 R15 LT A/T-09 CAP.C 6 PR 109Q TL	SIM	3A2B3C2
TORNEL	31X 10.50 R15 LT DEPORTIVA CAP.C 6PR 109Q TL	SIM	3A2B3C2
TORNEL	LT 245/75 R16 A/T-09 CAP.C 6PR 108/104Q TL	SIM	3A2B3C2
TORNEL	LT 265/75 R16 A/T-09 CAP.C 6PR 112/109Q TL	SIM	3A2B3C2

Certificador: FCAV N° Certificado: PN-M00272-029-20/23 Tipo: Produto Emissão: 09/07/2020
Validade: 09/07/2024 Status do Certificado: Ativo Doc.Normativo

CNPJ/CPF	Razão Social / Nome (PF)	Nome fantasia	Endereço	Status	Papel da empresa
88368071000192	LUKE EMPREENDIMENTOS E PARTICIPAÇÕES LTDA.	LUKE	ESTRADA DA BATALHA, 2305 - B - PRAZERES - JAB. DOS GUARARAPES, PE - BRASIL Tel: - Email: kropneus@kropneus.com.br	ATIVO	REPRESENTANTE LEGAL
	COMPANHIA HULERA TORNEL, S.A. DE C.V. - CTPD	HULERA TORNEL CTPD	AVENIDA SANTA LUCIA, 311 - SANTA CRUZ ACAYUCAN - DELEGACION AZCAPOTZA, - MÉXICO Tel: (01) 55-5354-0204 Email: ghernandez@tornel.com.mx	ATIVO	CENTRO DE TECNOLOGIA/DESENVOLVIMENTO

▼ Marca	▼ Modelo	▼ Importado	▼ Descrição
TORNEL	7.00 - 15 12PR 114/109M TT TXL PLUS	SIM	4A1B1C1
TORNEL	7.00 - 15 12PR TUF PLUS TT 114/109M	SIM	4A1B1C1
TORNEL	7.00 - 16 12PR 115/111M TT TXM PLUS	SIM	4A1B1C1
TORNEL	7.00 - 16 14PR 118/114M TT TXM PLUS	SIM	4A1B1C1
TORNEL	7.00 - 16 14PR TT 118/114M TXL PLUS	SIM	4A1B1C1
TORNEL	7.00 - 16 14PR TUF PLUS TT 118/114M	SIM	4A1B1C1
TORNEL	7.50 - 16 14PR 123/119M TT TXR PLUS	SIM	4A1B1C1
TORNEL	7.50 - 16 16PR 124/121M TT TUF PLUS	SIM	4A1B1C1
TORNEL	7.50 - 16 16PR 124/121M TT TXL PLUS	SIM	4A1B1C1
TORNEL	7.50 - 16 16PR 124/121M TT TXR PLUS	SIM	4A1B1C1
TORNEL	7.50 - 16LT 14PR 123/119M TT T305	SIM	4A1B1C1
TORNEL	7.50 - 16LT SR 10PR 116/112L TT T1300	SIM	4A1B1C1
TORNEL	7.50 - 17 T1300 CAP.D 8 PR 117/112M TT	SIM	4A1B1C1
TORNEL	7.50 - 17 T1300 CAPE 10 PR 121/116L TT	SIM	4A1B1C1
TORNEL	7.50 - 17 TRAC1700 CAPE 10 PR 121/116L TT	SIM	4A1B1C1

Certificador: FCAV N° Certificado: PN-M00272-029-20/24 Tipo: Produto Emissão: 09/07/2020
Validade: 09/07/2024 Status do Certificado: Ativo Doc.Normativo

CNPJ/CPF	Razão Social / Nome (PF)	Nome fantasia	Endereço	Status	Papel da empresa
88368071000192	LUKE EMPREENDIMENTOS E PARTICIPAÇÕES LTDA.	LUKE	ESTRADA DA BATALHA, 2305 - B - PRAZERES - JAB. DOS GUARARAPES, PE - BRASIL Tel: - Email: kropneus@kropneus.com.br	ATIVO	REPRESENTANTE LEGAL
	COMPANHIA HULERA TORNEL, S.A. DE C.V. - CTPD	HULERA TORNEL CTPD	AVENIDA SANTA LUCIA, 311 - SANTA CRUZ ACAYUCAN -	ATIVO	CENTRO DE TECNOLOGIA/DESENVOLVIMENTO

CTPD		DELEGACIÓN AZCAPOTZA - MEXICO Tel: (01) 55-5354-0204 Email: ghernandez@tornel.com.mx	
▼ Marca	▼ Modelo	▼ Importado	▼ Descrição
TORNEL	8.25 -15TR 14PR 129/125K TT L.P.T.	SIM	4A1B2C1

Certificador: FCAV N° Certificado: PN-M00272-029-20/25 Tipo: Produto Emissão: 09/07/2020
Validade: 09/07/2024 Status do Certificado: Ativo Doc.Normativo

CNPJ/CPF	Razão Social / Nome (PF)	Nome fantasia	Endereço	Status	Papel da empresa
88368071000192	LUKE EMPREENDIMENTOS E PARTICIPAÇÕES LTDA.	LUKE	ESTRADA DA BATALHA, 2305 - B - PRAZERES - JAB. DOS GUARARAPES, PE - BRASIL Tel: - Email: kropneus@kropneus.com.br	ATIVO	REPRESENTANTE LEGAL

	COMPANHIA HULERA TORNEL, S.A. DE C.V. - CTPD	HULERA TORNEL CTPD	AVENIDA SANTA LUCIA, 311 - SANTA CRUZ ACAYUCAN - DELEGACIÓN AZCAPOTZA - MEXICO Tel (01) 55-5354-0204 Email: ghernandez@tornel.com.mx	ATIVO	CENTRO DE TECNOLOGIA/DESENVOLVIMENTO
--	--	--------------------	--	-------	--------------------------------------

▼ Marca	▼ Modelo	▼ Importado	▼ Descrição
TORNEL	9.00 - 20 14PR SR 141/137K TT T2100	SIM	4A1B4C1

Certificador: FCAV N° Certificado: PN-M00272-029-20/26 Tipo: Produto Emissão: 09/07/2020
Validade: 09/07/2024 Status do Certificado: Ativo Doc.Normativo

CNPJ/CPF	Razão Social / Nome (PF)	Nome fantasia	Endereço	Status	Papel da empresa
88368071000192	LUKE EMPREENDIMENTOS E PARTICIPAÇÕES LTDA.	LUKE	ESTRADA DA BATALHA, 2305 - B - PRAZERES - JAB. DOS GUARARAPES, PE - BRASIL Tel: - Email: kropneus@kropneus.com.br	ATIVO	REPRESENTANTE LEGAL

	COMPANHIA HULERA TORNEL, S.A. DE C.V. - CTPD	HULERA TORNEL CTPD	AVENIDA SANTA LUCIA, 311 - SANTA CRUZ ACAYUCAN - DELEGACIÓN AZCAPOTZA - MEXICO Tel (01) 55-5354-0204 Email: ghernandez@tornel.com.mx	ATIVO	CENTRO DE TECNOLOGIA/DESENVOLVIMENTO
--	--	--------------------	--	-------	--------------------------------------

▼ Marca	▼ Modelo	▼ Importado	▼ Descrição
TORNEL	10.00 - 20 14PR 144/139K TT T 2400	SIM	4A1B5C1
TORNEL	10.00 - 20 16PR 146/142K TT TXG PLUS	SIM	4A1B5C1
TORNEL	10.00 - 20 16PR SR 145/142K TT T2400	SIM	4A1B5C1
TORNEL	10.00 - 20 16PR SR 146/142K TT T2800	SIM	4A1B5C1
TORNEL	11.00 - 20 14PR SR 146/142K SR TT T2400	SIM	4A1B5C1
TORNEL	9.00 - 20 16PR 144/139K TT T2100	SIM	4A1B5C1
TORNEL	9.00 - 20 16PR 144/139K TT TXG PLUS	SIM	4A1B5C1

Certificador: FCAV N° Certificado: PN-M00272-029-20/27 Tipo: Produto Emissão: 09/07/2020
Validade: 09/07/2024 Status do Certificado: Ativo Doc.Normativo

CNPJ/CPF	Razão Social / Nome (PF)	Nome fantasia	Endereço	Status	Papel da empresa
88368071000192	LUKE EMPREENDIMENTOS E PARTICIPAÇÕES LTDA.	LUKE	ESTRADA DA BATALHA, 2305 - B - PRAZERES - JAB. DOS GUARARAPES, PE - BRASIL Tel: - Email: kropneus@kropneus.com.br	ATIVO	REPRESENTANTE LEGAL

	COMPANHIA HULERA TORNEL, S.A. DE C.V. - CTPD	HULERA TORNEL CTPD	AVENIDA SANTA LUCIA, 311 - SANTA CRUZ ACAYUCAN - DELEGACIÓN AZCAPOTZA - MEXICO Tel (01) 55-5354-0204	ATIVO	CENTRO DE TECNOLOGIA/DESENVOLVIMENTO
--	--	--------------------	---	-------	--------------------------------------

24/01/2021

Produtos Certificados

Email:
ghernandez@tornel.com.mx

▼ Marca	▼ Modelo	▼ Importado	▼ Descrição
TORNEL	11 - 22.5 T2400 CAP.G 14PR 144/139K TL	SIM	4A1B5C2

Certificador: FCAV N° Certificado: **PN-M00272-029-20/28** Tipo: Produto Emissão: 09/07/2020
 Validade: 09/07/2024 Status do Certificado: Ativo Doc.Normativo

CNPJ/CPF	Razão Social / Nome (PF)	Nome fantasia	Endereço	Status	Papel da empresa
88368071000192	LUKE EMPREENDIMENTOS E PARTICIPAÇÕES LTDA.	LUKE	ESTRADA DA BATALHA, 2305 - B - PRAZERES - JAB. DOS GUARARAPES, PE - BRASIL Tel - Email: kropneus@kropneus.com.br	ATIVO	REPRESENTANTE LEGAL
	COMPANIA HULERA TORNEL, S.A. DE C.V. - CTPD	HULERA TORNEL CTPD	AVENIDA SANTA LUCIA, 311 - SANTA CRUZ ACAYUCAN - DELEGACION AZCAPOTZA - MEXICO Tel (01) 55-5354-0204 Email: ghernandez@tornel.com.mx	ATIVO	CENTRO DE TECNOLOGIA/DESENVOLVIMENTO

▼ Marca	▼ Modelo	▼ Importado	▼ Descrição
TORNEL	11,00 - 20 16 PR 150/145K TT T2400	SIM	4A1B6C1
TORNEL	11,00 - 22 T2400 CAPH 16 PR 151/147K TT	SIM	4A1B6C1
TORNEL	11,00 - 22 14PR 149/144K TT T 2400	SIM	4A1B6C1
TORNEL	12 - 22.5 16PR 150/145K TT T2400	SIM	4A1B6C1

Certificador: FCAV N° Certificado: **PN-M00272-029-20/29** Tipo: Produto Emissão: 09/07/2020
 Validade: 09/07/2024 Status do Certificado: Ativo Doc.Normativo

CNPJ/CPF	Razão Social / Nome (PF)	Nome fantasia	Endereço	Status	Papel da empresa
88368071000192	LUKE EMPREENDIMENTOS E PARTICIPAÇÕES LTDA.	LUKE	ESTRADA DA BATALHA, 2305 - B - PRAZERES - JAB. DOS GUARARAPES, PE - BRASIL Tel - Email: kropneus@kropneus.com.br	ATIVO	REPRESENTANTE LEGAL
	COMPANIA HULERA TORNEL, S.A. DE C.V. - CTPD	HULERA TORNEL CTPD	AVENIDA SANTA LUCIA, 311 - SANTA CRUZ ACAYUCAN - DELEGACION AZCAPOTZA - MEXICO Tel (01) 55-5354-0204 Email: ghernandez@tornel.com.mx	ATIVO	CENTRO DE TECNOLOGIA/DESENVOLVIMENTO

▼ Marca	▼ Modelo	▼ Importado	▼ Descrição
TORNEL	11,00-22 16PR 152/147K TT T2400	SIM	4A1B7C1
TORNEL	12,00 - 20 18PR 154/150K TT T-2400	SIM	4A1B7C1

Certificador: FCAV N° Certificado: **PN-M00272-029-20/3** Tipo: Produto Emissão: 09/07/2020 Validade: 09/07/2024 Status do Certificado: Ativo Doc.Normativo

CNPJ/CPF	Razão Social / Nome (PF)	Nome fantasia	Endereço	Status	Papel da empresa
88368071000192	LUKE EMPREENDIMENTOS E PARTICIPAÇÕES LTDA.	LUKE	ESTRADA DA BATALHA, 2305 - B - PRAZERES - JAB. DOS GUARARAPES, PE - BRASIL Tel - Email: kropneus@kropneus.com.br	ATIVO	REPRESENTANTE LEGAL
	COMPANIA HULERA TORNEL, S.A. DE C.V. - CTPD	HULERA TORNEL CTPD	AVENIDA SANTA LUCIA, 311 - SANTA CRUZ ACAYUCAN - DELEGACION AZCAPOTZA - MEXICO Tel (01) 55-5354-0204 Email: ghernandez@tornel.com.mx	ATIVO	CENTRO DE TECNOLOGIA/DESENVOLVIMENTO

▼ Marca	▼ Modelo	▼ Importado	▼ Descrição
TORNEL	P 235/75R15 105S TL CLASSIC	SIM	2A2B1C3D3

24/01/2021

Produtos Certificados

TORNEL	P 235/75R15 105S TL CORONA	SIM	2A2B1C3D3
TORNEL	P185/75R14 89S TL CLASSIC	SIM	2A2B1C3D3
TORNEL	P195/75R14 92S TL CLASSIC	SIM	2A2B1C3D3
TORNEL	P205/75R14 95S TL CLASSIC	SIM	2A2B1C3D3
TORNEL	P205/75R15 97S TL CLASSIC	SIM	2A2B1C3D3
TORNEL	P215/75R15 100S TL CLASSIC	SIM	2A2B1C3D3

Certificador: FCAV N° Certificado: **PN-M00272-029-20/30** Tipo: Produto Emissão: 09/07/2020

Validade: 09/07/2024 Status do Certificado: Ativo Doc.Normativo

CNPJ/CPF	Razão Social / Nome (PF)	Nome fantasia	Endereço	Status	Papel da empresa
88368071000192	LUKE EMPREENDIMENTOS E PARTICIPAÇÕES LTDA.	LUKE	ESTRADA DA BATALHA, 2305 - B - PRAZERES - JAB. DOS GUARARAPES, PE - BRASIL Tel - Email: kropneus@kropneus.com.br	ATIVO	REPRESENTANTE LEGAL
	COMPAÑIA HULERA TORNEL, S.A. DE C.V. - CTPD	HULERA TORNEL CTPD	AVENIDA SANTA LUCIA, 311 - SANTA CRUZ ACAYUCAN - DELEGACIÓN AZCAPOTZA, - MÉXICO Tel. (01) 55-5354-0204 Email: ghernandez@tornel.com.mx	ATIVO	CENTRO DE TECNOLOGIA/DESENVOLVIMENTO
▼ Marca	▼ Modelo	▼ Importado	▼ Descrição		
TORNEL	P 175/65 R14 TL 81H REAL	SIM	2A2B1C5D4		
TORNEL	P 185/65 R14 TL 85H REAL	SIM	2A2B1C5D4		
TORNEL	P 185/65 R15 TL 86H REAL	SIM	2A2B1C5D4		
TORNEL	P 215/65 R16 TL 96H REAL	SIM	2A2B1C5D4		

Certificador: FCAV N° Certificado: **PN-M00272-029-20/31** Tipo: Produto Emissão: 09/07/2020

Validade: 09/07/2024 Status do Certificado: Ativo Doc.Normativo

CNPJ/CPF	Razão Social / Nome (PF)	Nome fantasia	Endereço	Status	Papel da empresa
88368071000192	LUKE EMPREENDIMENTOS E PARTICIPAÇÕES LTDA.	LUKE	ESTRADA DA BATALHA, 2305 - B - PRAZERES - JAB. DOS GUARARAPES, PE - BRASIL Tel - Email: kropneus@kropneus.com.br	ATIVO	REPRESENTANTE LEGAL
	COMPAÑIA HULERA TORNEL, S.A. DE C.V. - CTPD	HULERA TORNEL CTPD	AVENIDA SANTA LUCIA, 311 - SANTA CRUZ ACAYUCAN - DELEGACIÓN AZCAPOTZA, - MÉXICO Tel. (01) 55-5354-0204 Email: ghernandez@tornel.com.mx	ATIVO	CENTRO DE TECNOLOGIA/DESENVOLVIMENTO
▼ Marca	▼ Modelo	▼ Importado	▼ Descrição		
TORNEL	P 195/55 R15 TL 84V REAL	SIM	2A2B1C6D5		
TORNEL	P 205/55 R16 TL 89V REAL	SIM	2A2B1C6D5		

Certificador: FCAV N° Certificado: **PN-M00272-029-20/35** Tipo: Produto Emissão: 21/12/2020

Validade: 21/12/2024 Status do Certificado: Ativo Doc.Normativo

CNPJ/CPF	Razão Social / Nome (PF)	Nome fantasia	Endereço	Status	Papel da empresa
88368071000192	LUKE EMPREENDIMENTOS E PARTICIPAÇÕES LTDA.	LUKE	ESTRADA DA BATALHA, 2305 - B - PRAZERES - JAB. DOS GUARARAPES, PE - BRASIL Tel - Email: kropneus@kropneus.com.br	ATIVO	REPRESENTANTE LEGAL
	COMPAÑIA HULERA TORNEL, S.A. DE C.V. - CTPD	HULERA TORNEL CTPD	AVENIDA SANTA LUCIA, 311 - SANTA CRUZ ACAYUCAN - DELEGACIÓN AZCAPOTZA, - MÉXICO Tel. (01) 55-5354-0204 Email: ghernandez@tornel.com.mx	ATIVO	CENTRO DE TECNOLOGIA/DESENVOLVIMENTO

24/01/2021

Produtos Certificados

▼ Marca	▼ Modelo	▼ Importado	▼ Descrição
TORNEL	205/70R14 REINF 98Q TL A/T-09	SIM	2A2B2C4D2

Certificador: FCAV N° Certificado: **PN-M00272-029-20/4** Tipo: Produto Emissão: 09/07/2020 Validade: 09/07/2024 Status do Certificado: Ativo Doc.Normativo

CNPJ/CPF	Razão Social / Nome (PF)	Nome fantasia	Endereço	Status	Papel da empresa
88368071000192	LUKE EMPREENDIMENTOS E PARTICIPAÇÕES LTDA.	LUKE	ESTRADA DA BATALHA, 2305 - B - PRAZERES - JAB. DOS GUARARAPES, PE - BRASIL Tel: - Email: kropneus@kropneus.com.br	ATIVO	REPRESENTANTE LEGAL
	COMPAÑIA HULERA TORNEL, S.A. DE C.V. - CTPD	HULERA TORNEL CTPD	AVENIDA SANTA LUCIA, 311 - - SANTA CRUZ ACAYUCAN - DELEGACION AZCAPOTZA, - MEXICO Tel: (01) 55-5354-0204 Email: ghernandez@tornel.com.mx	ATIVO	CENTRO DE TECNOLOGIA/DESENVOLVIMENTO

▼ Marca	▼ Modelo	▼ Importado	▼ Descrição
TORNEL	P 225/75 R15 102H REAL	SIM	2A2B1C3D4

Certificador: FCAV N° Certificado: **PN-M00272-029-20/6** Tipo: Produto Emissão: 09/07/2020 Validade: 09/07/2024 Status do Certificado: Ativo Doc.Normativo

CNPJ/CPF	Razão Social / Nome (PF)	Nome fantasia	Endereço	Status	Papel da empresa
88368071000192	LUKE EMPREENDIMENTOS E PARTICIPAÇÕES LTDA.	LUKE	ESTRADA DA BATALHA, 2305 - B - PRAZERES - JAB. DOS GUARARAPES, PE - BRASIL Tel: - Email: kropneus@kropneus.com.br	ATIVO	REPRESENTANTE LEGAL
	COMPAÑIA HULERA TORNEL, S.A. DE C.V. - CTPD	HULERA TORNEL CTPD	AVENIDA SANTA LUCIA, 311 - - SANTA CRUZ ACAYUCAN - DELEGACION AZCAPOTZA, - MEXICO Tel: (01) 55-5354-0204 Email: ghernandez@tornel.com.mx	ATIVO	CENTRO DE TECNOLOGIA/DESENVOLVIMENTO

▼ Marca	▼ Modelo	▼ Importado	▼ Descrição
TORNEL	P 165/70 R13 78T TL REAL	SIM	2A2B1C4D3
TORNEL	P 175/70 R13 82S DEPORTIVA	SIM	2A2B1C4D3
TORNEL	P 175/70 R13 82S DIRECCIONAL	SIM	2A2B1C4D3
TORNEL	P 175/70 R13 82T CLASSIC	SIM	2A2B1C4D3
TORNEL	P 175/70 R13 82T TL AMERICA SELECTA PLUS	SIM	2A2B1C4D3
TORNEL	P 175/70 R13 82T TL ASTRAL	SIM	2A2B1C4D3
TORNEL	P 175/70 R13 82T TL TURBO	SIM	2A2B1C4D3
TORNEL	P 175/70 R13 82T TURBO ECO	SIM	2A2B1C4D3
TORNEL	P 175/70 R13 CLASSIC 82S TL	SIM	2A2B1C4D3
TORNEL	P 175/70 R13 ELANZO SE 82S TL	SIM	2A2B1C4D3
TORNEL	P 185/70 R13 85S CORONA	SIM	2A2B1C4D3
TORNEL	P 185/70 R13 85S ELANZO SR	SIM	2A2B1C4D3
TORNEL	P 185/70 R13 86T TL AMERICA SELECTA PLUS	SIM	2A2B1C4D3
TORNEL	P 185/70 R14 87S CLASSIC	SIM	2A2B1C4D3
TORNEL	P 185/70 R14 87S DEPORTIVA	SIM	2A2B1C4D3
TORNEL	P 195/70 R13 DIRECCIONAL 88S TL	SIM	2A2B1C4D3
TORNEL	P 195/70 R14 90T TL ASTRAL	SIM	2A2B1C4D3
TORNEL	P 205/70 R14 93S TL DIRECCIONAL	SIM	2A2B1C4D3
TORNEL	P 205/70 R15 95S TL CLASSIC	SIM	2A2B1C4D3
TORNEL	P 205/70 R15 95T TL REAL	SIM	2A2B1C4D3
TORNEL	P 215/70 R14 96S DEPORTIVA	SIM	2A2B1C4D3

24/01/2021

Produtos Certificados

TORNEL	P 215/70 R14 96S DIRECCIONAL	SIM	2A2B1C4D3
TORNEL	P185/70R13 85T TL AMERICA SELECTA PLUS	SIM	2A2B1C4D3
TORNEL	P195/70R14 90S TL CLASSIC	SIM	2A2B1C4D3

Certificador: FCAV N° Certificado: PN-M00272-029-20/7 Tipo: Produto Emissão: 09/07/2020 Validade: 09/07/2024 Status do Certificado: Ativo Doc.Normativo

CNPJ/CPF	Razão Social / Nome (PF)	Nome fantasia	Endereço	Status	Papel da empresa
88368071000192	LUKE EMPREENDIMENTOS E PARTICIPAÇÕES LTDA	LUKE	ESTRADA DA BATALHA, 2305 - B - PRAZERES - JAB. DOS GUARARAPES, PE - BRASIL Tel: - Email: kropneus@kropneus.com.br	ATIVO	REPRESENTANTE LEGAL
	COMPAÑIA HULERA TORNEL, S.A. DE C.V. - CTPD	HULERA TORNEL CTPD	AVENIDA SANTA LUCIA, 311 - - SANTA CRUZ ACAYUCAN - DELEGACION AZCAPOTZA, - MEXICO Tel: (01) 55-5354-0204 Email: ghernandez@tornel.com.mx	ATIVO	CENTRO DE TECNOLOGIA/DESENVOLVIMENTO

▼ Marca	▼ Modelo	▼ Importado	▼ Descrição
TORNEL	P 175/70 HR13 82H TL ASTRAL	SIM	2A2B1C4D4
TORNEL	P 175/70 R14 84H TL REAL	SIM	2A2B1C4D4
TORNEL	P 195/70 HR14 90H TL ASTRAL	SIM	2A2B1C4D4
TORNEL	P 215/70 HR15 97H TL ASTRAL	SIM	2A2B1C4D4

Certificador: FCAV N° Certificado: PN-M00272-029-20/8 Tipo: Produto Emissão: 09/07/2020 Validade: 09/07/2024 Status do Certificado: Ativo Doc.Normativo

CNPJ/CPF	Razão Social / Nome (PF)	Nome fantasia	Endereço	Status	Papel da empresa
88368071000192	LUKE EMPREENDIMENTOS E PARTICIPAÇÕES LTDA.	LUKE	ESTRADA DA BATALHA, 2305 - B - PRAZERES - JAB. DOS GUARARAPES, PE - BRASIL Tel: - Email: kropneus@kropneus.com.br	ATIVO	REPRESENTANTE LEGAL
	COMPAÑIA HULERA TORNEL, S.A. DE C.V. - CTPD	HULERA TORNEL CTPD	AVENIDA SANTA LUCIA, 311 - - SANTA CRUZ ACAYUCAN - DELEGACION AZCAPOTZA, - MEXICO Tel: (01) 55-5354-0204 Email: ghernandez@tornel.com.mx	ATIVO	CENTRO DE TECNOLOGIA/DESENVOLVIMENTO

▼ Marca	▼ Modelo	▼ Importado	▼ Descrição
TORNEL	P 195/65 R15 89T TL TURBO EX	SIM	2A2B1C5D3

Certificador: FCAV N° Certificado: PN-M00272-029-20/9 Tipo: Produto Emissão: 09/07/2020 Validade: 09/07/2024 Status do Certificado: Ativo Doc.Normativo

CNPJ/CPF	Razão Social / Nome (PF)	Nome fantasia	Endereço	Status	Papel da empresa
88368071000192	LUKE EMPREENDIMENTOS E PARTICIPAÇÕES LTDA.	LUKE	ESTRADA DA BATALHA, 2305 - B - PRAZERES - JAB. DOS GUARARAPES, PE - BRASIL Tel: - Email: kropneus@kropneus.com.br	ATIVO	REPRESENTANTE LEGAL
	COMPAÑIA HULERA TORNEL, S.A. DE C.V. - CTPD	HULERA TORNEL CTPD	AVENIDA SANTA LUCIA, 311 - - SANTA CRUZ ACAYUCAN - DELEGACION AZCAPOTZA, - MEXICO Tel: (01) 55-5354-0204 Email: ghernandez@tornel.com.mx	ATIVO	CENTRO DE TECNOLOGIA/DESENVOLVIMENTO

▼ Marca	▼ Modelo	▼ Importado	▼ Descrição
TORNEL	P 195/65 R15 89V REAL	SIM	2A2B1C5D5
TORNEL	P 205/65 R15 92V TL REAL	SIM	2A2B1C5D5

24/01/2021

Produtos Certificados

Certificador: IFBQ N° Certificado: 03255-18/2017 Tipo: Produto Emissão: 01/02/2017 Validade: 31/01/2021 Status do Certificado: Ativo Doc.Normativo

CNPJ/CPF	Razão Social / Nome (PF)	Nome fantasia	Endereço	Status	Papel da empresa
88368071000192	LUKE EMPREENDIMENTOS E PARTICIPAÇÕES LTDA.	LUKE	ESTRADA DA BATALHA, 2305 - B - PRAZERES - JAB. DOS GUARARAPES, PE - BRASIL Tel: - Email: kropneus@kropneus.com.br	ATIVO	SOLICITANTE
▼ Marca	▼ Modelo		▼ Importado	▼ Descrição	
TORNEL	175/70R14 VECTRA+ 84T		SIM	FAMÍLIA: 2A2B1C4D3	

Certificador: IFBQ N° Certificado: 03255-21/2017 Tipo: Produto Emissão: 01/02/2017 Validade: 31/01/2021 Status do Certificado: Ativo Doc.Normativo

CNPJ/CPF	Razão Social / Nome (PF)	Nome fantasia	Endereço	Status	Papel da empresa
88368071000192	LUKE EMPREENDIMENTOS E PARTICIPAÇÕES LTDA.	LUKE	ESTRADA DA BATALHA, 2305 - B - PRAZERES - JAB. DOS GUARARAPES, PE - BRASIL Tel: - Email: kropneus@kropneus.com.br	ATIVO	SOLICITANTE
▼ Marca	▼ Modelo		▼ Importado	▼ Descrição	
TORNEL	175/65R14 VECTRA+ 82T TL		SIM	FAMÍLIA: 2A2B1C5D3	

Certificador: IFBQ N° Certificado: 08309-11/2020 Tipo: Produto Emissão: 05/08/2020 Validade: 04/08/2024 Status do Certificado: Ativo Doc.Normativo

CNPJ/CPF	Razão Social / Nome (PF)	Nome fantasia	Endereço	Status	Papel da empresa
88368071000192	LUKE EMPREENDIMENTOS E PARTICIPAÇÕES LTDA.	LUKE	ESTRADA DA BATALHA, 2305 - B - PRAZERES - JAB. DOS GUARARAPES, PE - BRASIL Tel: - Email: kropneus@kropneus.com.br	ATIVO	SOLICITANTE
▼ Marca	▼ Modelo		▼ Importado	▼ Descrição	
TORNEL	175/65 R14 82H VECTRA +		SIM	FAMÍLIA: 2A2B1C5D4	

1 | 2 |

Nova Pesquisa

Certificados | Produtos | Serviços | Empresas | Documentos Aceitados

000649

TORNEL



CATÁLOGO DE PRODUCTOS



2017

g

2

[Handwritten signature]

**TORNEL**

Tornel é uma prestigiada marca de pneus que atua a mais de 80 anos no mercado Mexicano. Conta com a mais completa linha de produtos fabricados no México, com tecnologia desenvolvida na Índia pela JK Tyre Industries. São oito décadas de experiência, satisfazendo as necessidades mais exigentes do mercado e enfrentando as condições mais adversas de direção pelos caminhos e estradas de toda a América.

g

28

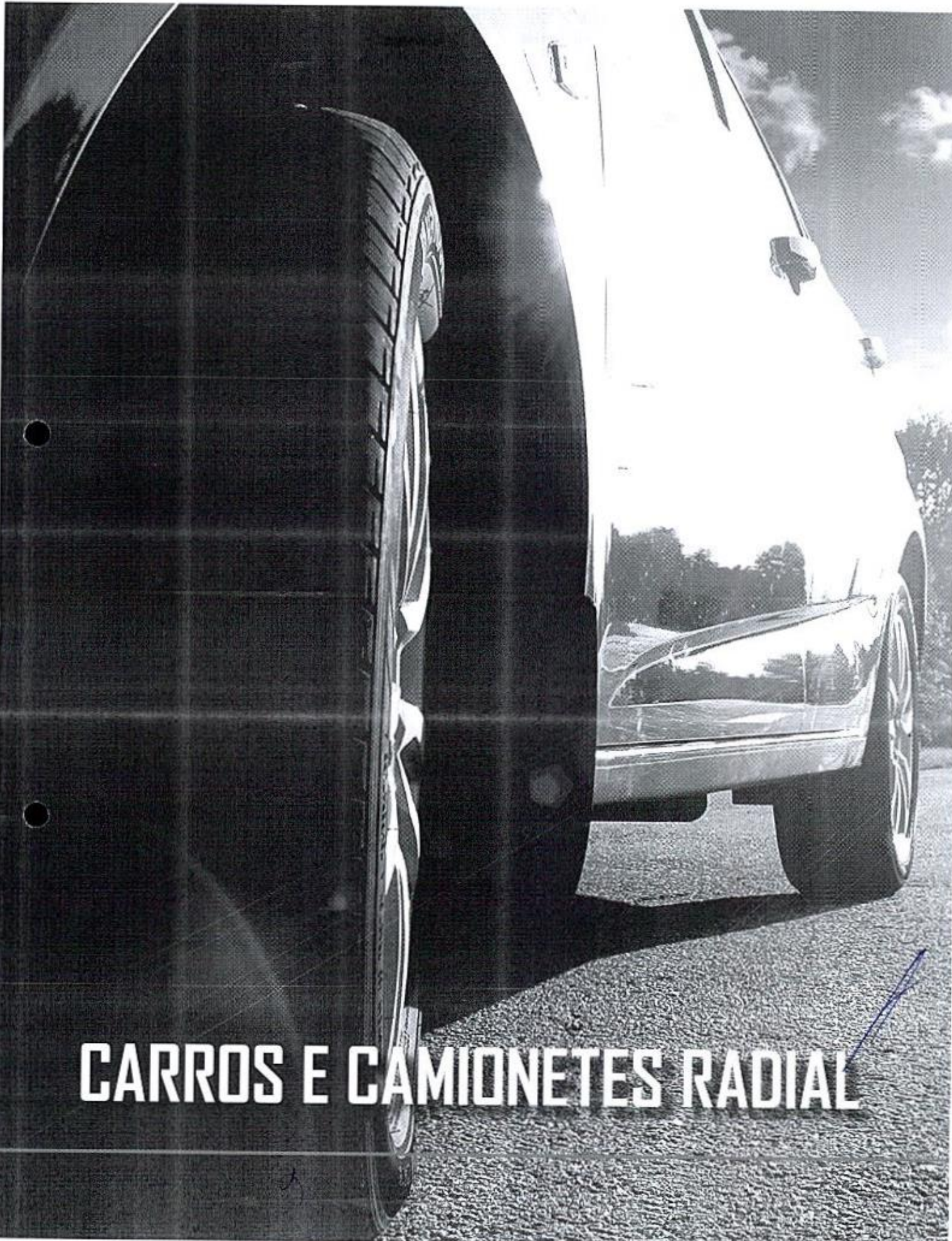

CARROS E CAMIONETES RADIAL

28

REAL**TORNEL****Características**

- Canais direcionais mais largos e profundos.
- Impressão mais larga
- Desenho da banda de rodagem com sequência de modulação otimizada.
- Estrutura reforçada
- Blocos mais largos no ombro.

Benefícios

- Excelente dirigibilidade e tração em altas velocidades.
- Alta quilometragem. Melhor estabilidade em curvas.
- Redução do ruído.
- Integridade estrutural melhorada.
- Maior segurança. Menor distância de frenagem.

	DESGASTE	TRAÇÃO	TEMPERATURA
UTOG	400	A	A

CÓDIGO	MEDIDA	KV	TIPO	ÍNDICE DE CARGA	LARGURA DO ARO	PRESSÃO MÁXIMA	DIÂMETRO TOTAL	LARGURA DA SEÇÃO	PROFUNDIDADE DA BANDA DE RODAGEM		RAIO ESTÁTICO COM CARGA	CARGA MÁXIMA		FAIXA DE CARGA
					mm	(PSI)	mm	mm	(32nds)	(mm)	(mm)	(kg)	(lbs)	
10A53103	P185/70R13	T	BLK	78	127.0	35	567.0	169.0	9.9	7.8	260.0	425	937	Normal
10A54163	P175/65R14	H	BLK	81	127.0	35	585.0	179.0	9.9	7.8	266.0	462	1019	Normal
10A54173	P175/70R14	H	BLK	84	127.0	35	604.0	179.1	10.1	8.0	275.0	500	1102	Normal
10A54223	P185/60R14	H	BLK	82	139.7	35	579.0	188.5	9.7	7.7	259.0	475	1047	Normal
10A54233	P185/65R14	H	BLK	85	139.7	35	595.0	192.0	9.9	7.8	261.0	510	1124	Normal
10A55233	P185/65R15	H	BLK	86	139.7	35	619.0	190.0	10.8	8.5	232.0	530	1168	Normal
10A65343	P195/50R15	V	BLK	81	152.4	35	580.0	196.0	9.5	7.5	265.0	462	1019	Normal

REAL

TORNEL



Características

- Canais direcionais mais largos e profundos.
- Impressão mais larga
- Desenho da banda de rodagem com sequência de modulação otimizada.
- Estrutura reforçada
- Blocos mais largos no ombro.

Benefícios

- Excelente dirigibilidade e tração em altas velocidades.
- Alta quilometragem. Melhor estabilidade em curvas.
- Redução do ruído.
- Integridade estrutural melhorada.
- Maior segurança. Menor distancia de frenagem.

CÓDIGO	MEDIDA	RV	TIPO	ÍNDICE DE CARGA	LARGURA DO ARD mm	PRESSÃO MÁXIMA (PSI)	DIÂMETRO TOTAL mm	LARGURA DA SEÇÃO mm	PROFUNDIDADE DA BANDA DE RODAGEM (32m/s)		RAIO ESTÁTICO COM CARGA (mm)	CARGA MÁXIMA		FAIXA DE CARGA
									(mm)	(mm)		(kg)	(lbs)	
10A55353	P195/55R15	V	BLK	84	152.4	35	596.0	192.6	9.9	7.8	272.0	500	1102	Normal
10A55293	P195/60R15	H	BLK	87	152.0	35	615.7	201.0	9.7	7.7	276.0	540	1190	Normal
10A55303	P195/65R15	V	BLK	89	152.4	35	635.0	202.0	9.7	7.7	278.0	580	1279	Normal
10A55370	P205/65R15	V	BLK	92	152.4	35	646.0	212.0	9.9	7.8	291.0	635	1400	Normal
10A55383	P205/70R15	T	BLK	95	152.4	35	669.0	207.0	10.1	8.0	303.0	680	1499	Normal
10A55433	P215/60R15	H	BLK	93	165.1	35	640.0	217.0	10.1	8.0	292.0	640	1411	Normal
10A55530	P225/75R15	H	BLK	102	152.4	35	714.0	224.0	10.1	8.0	318.0	850	1874	Normal
10A56343	P195/50R16	V	BLK	83	152.4	35	605.0	192.0	9.7	7.7	276.0	487	1074	Normal
10A56413	P205/55R16	V	BLK	89	165.1	35	635.0	211.0	10.4	8.2	283.0	580	1279	Normal
10A56433	P215/60R16	H	BLK	94	165.1	35	662.5	220.0	9.6	7.6	300.0	670	1477	Normal
10A56440	P215/65R16	H	BLK	96	185.1	35	685.0	221.0	9.9	7.8	307.0	710	1565	Normal

ASTRAL**TORNEL****Características**

- Ranhas mais profundas.
- Sequência de modulação otimizada por computador.
- Blocos mais largos no ombro.
- Composto de última geração na banda de rodagem.
- Estrutura de poliéster.
- Flanco especialmente desenhado.

Benefícios

- Aumenta a quilometragem.
- Minimiza o ruído do pneu.
- Maior controle em curvas e resistência a patinação.
- Excelentes características de dirigibilidade e condução.
- Estrutura melhorada.
- Dirigibilidade suave mesmo em estradas acidentadas.

	DESGASTE	TRACCIÓN	TEMPERATURA
U7GG	400	A	A

CODIGO	MEDIDA	RV	TIPO	INDICE DE CARGA	LARGURA DO ARO mm	PRESSÃO MÁXIMA (PSI)	DIÂMETRO TOTAL mm	LARGURA DA SEÇÃO mm	PROFUNDIDADE DA BANDA DE RODAGEM (32nds)		RAIO ESTÁTICO COM CARGA (mm)	CARGA MÁXIMA		FAIXA DE CARGA
									(mm)	(mm)		(kg)	(lbs)	
10083174	P175/70R13	T	BLK	82	127.0	35	573.0	175.0	10.3	8.1	258.0	470	1036	Normal
10084290	P195/60R14	H	BLK	85	152.4	35	590.0	201.0	10.8	8.5	262.0	515	1135	Normal
10085450	P215/70HR15	H	BLK	97	152.4	35	677.0	216.0	11.4	9.0	301.0	735	1620	Normal
10085360	P205/60R15	H	BLK	90	152.4	35	626.0	206.0	10.1	8.0	279.0	590	1301	Normal
10086500	P225/60R16	H	BLK	97	165.0	35	672.0	229.0	10.5	8.3	297.0	730	1609	Normal

g

g

DIRECCIONAL**TORNEL****Características**

- Blocos robustos no ombro.
- Estrutura de desenho especial.
- Desenho da banda de rodagem com sequência de modulação otimizada.
- Flanco flexível.
- Perfil de ranhura otimizada.

Benefícios

- Realça o conforto ao realizar curvas.
- Baixa histerese e maior quilometragem.
- Reduz o ruído do pneu.
- Condução suave.
- Melhora a vida útil do pneu.

	DESGASTE	TRACCIÓN	TEMPERATURA
UTQG	460	A	B

CÓDIGO	MEDIDA	RV	TIPO	ÍNDICE DE CARGA	LARGURA DO ARO mm	PRESSÃO MÁXIMA (PSI)	DIÂMETRO TOTAL mm	LARGURA DA SEÇÃO mm	PROFUNDIDADE DA BANDA DE RODAGEM		RAIO ESTÁTICO COM CARGA (mm)	CARGA MÁXIMA		FAIXA DE CARGA
									(32nds)	(mm)		(kg)	(lbs)	
10063220	P185/60R13	S	BLK	80	139.7	35	550.0	184	10.1	8.0	250.0	450	992	Normal
10063360	P205/60R13	S	BLK	86	152.4	35	575.0	203.0	11.4	9.0	257.0	535	1179	Normal
10064380	P205/70R14	S	BLK	93	152.4	35	640.0	203.0	11.4	9.0	282.0	650	1433	Normal
10064450	P215/70R14	S	BLK	96	165.1	35	657.0	216.0	12.0	9.5	294.0	705	1554	Normal
10065050	P155/80R15	S	BLK	83	114.3	35	625.0	154.0	10.1	8.0	278.0	485	1069	Normal
10065220	P185/60R15	S	BLK	84	139.7	35	602.0	182.0	10.8	8.5	278.0	500	1102	Normal
10065590	P235/70R15	S	BLK	105	177.8	35	706.0	235.0	13.3	10.5	314.0	925	2039	Extra
10065730	P255/60R15	S	BLK	102	190.5	35	684.0	255.0	13.3	10.5	306.0	855	1885	Normal

g

g

ELANZO SE / SR

TORNEL



Características

- Perfil da banda de rodagem desenhado por computador.
- Blocos da banda de rodagem e ranhuras otimizadas.
- Desenho da banda de rodagem com sequência de modulação otimizada.
- Banda de rodagem com composto de última geração.

Benefícios

- Melhor estabilidade térmica.
- Melhor controle em altas velocidades.
- Drenagem de água eficiente e resistência à patinação.
- Redução do ruído.
- Melhor aderência em piso molhado, menor resistência ao rolamento.

	DESGASTE	TRACCIÓN	TEMPERATURA
LTGIG	580	A	B

CÓDIGO	MEDIDA	RV	TIPO	ÍNDICE DE CARGA	LARGURA DO ARO mm	PRESSÃO MÁXIMA (PSI)	DIÂMETRO TOTAL cm	LARGURA DA SEÇÃO mm	PROFUNDIDADE DA BANDA DE RODAGEM (32nda) (mm)	RAIO ESTÁTICO COM CARGA (mm)	CARGA MÁXIMA (kg) (lbs)	FADXA DE CARGA
10Y53246	P185/70R13	S	BLK	82	139.7	35	555.4	190.4	10.6 8.4	264	475 1045	Normal

g

g

/

AMÉRICA SELECTA

TORNEL



Características

- Composto de banda de rodagem inovador.
- Maior área de contato.
- Desenho de banda de rodagem com sequência de modulação otimizada.
- Flanco extra-flexível.
- Cintas de aço mais largas.

Benefícios

- Baixa resistência ao rolamento e excelente tração.
- Excelente quilometragem e aderência.
- Redução do ruído do pneu.
- Melhor conforto na condução.
- Melhor resposta de frenagem em todos os climas.

	DESGASTE	TRACCIÓN	TEMPERATURA
LTQG	420	A	B

CÓDIGO	MEDIDA	RV	TIPO	ÍNDICE DE CARGA	LARGURA DO ARO mm	PRESSÃO MÁXIMA (PSI)	DIÂMETRO TOTAL mm	LARGURA DA SEÇÃO mm	PROFUNDIDADE DA BANDA DE RODAGEM (32nds) (mm)		RAIO ESTÁTICO COM CARGA (mm)	CARGA MÁXIMA (kg) (lbs)		FAIXA DE CARGA
10053170	P175/70R13	S	BWS	82	127.0	35	576.0	173.0	10.0	7.9	258.0	440	970	Normal
10053360	P205/60R13	S	BWS	86	152.4	35	575.0	203.0	10.5	8.3	259.0	535	1179	Normal
10054240	P185/70R14	S	BWS	87	139.7	35	616.0	183.0	10.1	8.0	276.0	545	1202	Normal
10054310	P185/70R14	T	BWS	90	152.8	35	630.0	194.0	10.1	8.0	280.0	595	1312	Normal
10054380	P205/70R14	S	BWS	93	152.4	35	644.0	202.0	10.1	8.0	286.0	650	1433	Normal
10055050	P155/80R15	S	BWS	83	114.3	35	624.0	155.0	10.1	8.0	280.0	485	1069	Normal

AMÉRICA AT 909

TORNEL



Características

- Composto de banda de rodagem inovador.
- Maior área de contato.
- Desenho de banda de rodagem com sequência de modulação otimizada.
- Flanco extra-flexível.
- Múltiplas ranhuras finas na banda de rodagem.
- Cintas de aço mais largas.

Benefícios

- Baixa resistência ao rolamento e excelente tração.
- Excelente quilometragem e aderência.
- Redução do ruído do pneu.
- Melhor conforto na condução.
- Melhor resposta de frenagem em todos os climas.
- Melhor aderência em piso milhado e menor distância de frenagem.

	DESGASTE	TRACCIÓN	TEMPERATURA
UTQG	470	A	B

CÓDIGO	MEDIDA	RV	TIPO	ÍNDICE DE CARGA	LARGURA DO ARO mm	PRESSÃO MÁXIMA (PSI)	DIÂMETRO TOTAL mm	LARGURA DA SEÇÃO mm	PROFUNDIDADE DA BANDA DE RODAGEM (32nds) (mm)		RAIO ESTÁTICO COM CARGA (mm)	CARGA MÁXIMA (kg) (lbs)		FAIXA DE CARGA
10053170	P175/70R13	S	BWS	82	127.0	35	576.0	173.0	10.0	7.9	258.0	440	970	Normal
10053360	P205/60R13	S	BWS	86	152.4	35	575.0	203.0	10.5	8.3	259.0	535	1179	Normal
10054240	P185/70R14	S	BWS	87	139.7	35	616.0	183.0	10.1	8.0	276.0	545	1202	Normal
10054310	P195/70R14	T	BWS	90	152.8	35	630.0	194.0	10.1	8.0	280.0	595	1312	Normal
10054380	P205/70R14	S	BWS	93	152.4	35	644.0	202.0	10.1	8.0	286.0	650	1433	Normal
10055050	P155/80R15	S	BWS	83	114.3	35	624.0	155.0	10.1	8.0	280.0	485	1069	Normal

g

20

CLASSIC

TORNEL



	DESGASTE	TRACCIÓN	TEMPERATURA
UTQG	320	B	B

Características

- Desenho de banda de rodagem concebido especialmente com cinco costelas.
- Blocos de alta tração no ombro.
- Desenho de banda de rodagem com sequência de modulação otimizada.
- Composto de última geração na banda de rodagem.
- Impressão simulada por computador.

Benefícios

- Pneu para todas as estações com excelente tração e aderência.
- Boa estabilidade em curvas.
- Redução do ruído.
- Alta quilometragem e baixa resistência ao rolamento.
- Desgaste uniforme da banda de rodagem e melhor dirigibilidade do veículo.

CÓDIGO	MEDIDA	RV	TIPO	ÍNDICE DE CARGA	LARGURA DO ARO mm	PRESSÃO MÁXIMA (PSI)	DIÂMETRO TOTAL mm	LARGURA DA SEÇÃO mm	PROFUNDIDADE DA BANDA DE RODAGEM (32nds)	(mm)	RAIO ESTÁTICO COM CARGA (mm)	CARGA MÁXIMA (kg)	(lbs)	FAIXA DE CARGA
10M53050	P155/80R13	S	BLK	79	114.3	35	578.8	153.4	8.6	6.8	258.0	435	959	Normal
10M53170	P175/70R13	S	BLK	82	127.0	35	576.2	170.0	8.6	6.8	262.0	470	1036	Normal
10M54240	P185/70R14	S	BLK	87	139.7	35	616.2	185.8	8.6	6.8	276.0	545	1202	Normal
10M54250	P185/75R14	S	BLK	89	127.0	35	633.8	181.0	8.6	6.8	285.0	585	1290	Normal
10M54310	P195/70R14	S	BLK	90	152.4	35	631.2	194.8	8.9	7.0	259.0	595	1312	Normal
10M54320	P195/75R14	S	BLK	92	139.7	35	650.0	188.6	8.9	7.0	293.0	635	1400	Normal
10M54390	P205/75R14	S	BLK	95	139.7	35	665.0	200.0	9.5	7.5	296.0	695	1532	Normal
10M55380	P205/70R15	S	BLK	95	152.4	35	668.9	206.0	8.6	6.8	296.0	680	1499	Normal
10M56390	P205/75R15	S	BLK	97	139.7	35	691.0	206.0	8.6	6.8	295.5	725	1598	Normal
10M54390	P215/75R15	S	BLK	100	152.4	35	703.5	212.7	8.9	7.0	311.0	790	1742	Normal
10M56600	P235/75R15	S	BLK	105	165.1	35	734.0	231.0	9.7	7.7	325.0	920	2028	Normal

AT 09



Características

- Desenho da banda de rodagem concebido especialmente em blocos.
- Exclusivo composto da banda de rodagem.
- Desenho da banda de rodagem com sequência de modulação otimizada.
- Impressão incrementada.
- Flanco com amplas letras brancas/pretas realçadas.
- Forte estrutura de poliéster com banda têxtil adicional sobre as cintas.

Benefícios

- Grande estabilidade veicular.
- Para aplicação em todo tipo de terreno.
- Redução do ruído.
- Maior quilometragem e vida do pneu melhorada.
- Melhor aparência / estética do veículo.
- Melhor integridade estrutural em condições de muita carga.

CÓDIGO	MEDIDA	RV	TIPO	ÍNDICE DE CARGA	LARGURA DO ARO mm	PRESSÃO MÁXIMA (PSI)	DIÂMETRO TOTAL mm	LARGURA DA SEÇÃO mm	PROFUNDIDADE DA BANDA DE RODAGEM		RAIO ESTÁTICO COM CARGA (mm)	CARGA MÁXIMA		FAIXA DE CARGA
									(32nda)	(mm)		(kg)	(lbs)	
10034389	205/70 R14	N	BLK	97	152.4	41	646.0	211.0	13.9	11.0	285.0	730	1609	C
10035607	LT 235/75 R15	Q	BLK	104/101	165.0	50	736.0	242.0	13.9	11.0	343.0	900	1984	C
10035605	LT 235/75 R15	Q	OWL	104/102	165.0	50	736.0	242.0	13.9	11.0	343.0	900	1984	C
10036590	LT 235/70 R16	Q	OWL	104/101	177.8	50	742.0	240.0	14.1	11.1	340.0	1820	1985	C
10036593	LT 235/70 R16	Q	BLK	104/102	177.8	50	742.0	240.0	14.1	11.1	340.0	1820	1985	C
10036530	LT 225/75 R16	Q	OWL	103/100	152.4	50	746.0	218.0	13.5	10.7	342.0	880	1940	C
10036679	LT 245/75 R16	Q	BLK	108/104	177.8	50	774.0	247.0	13.5	11.2	354.0	1000	2205	C
10036675	LT 245/75 R16	Q	OWL	108/105	177.8	50	774.0	247.0	13.5	11.2	354.0	1000	2205	C
10036859	LT 265/75 R16	Q	BLK	112/109	190.2	50	803.0	266.0	15.4	12.2	366.0	1120	2469	C
10036855	LT 265/75 R16	Q	OWL	112/110	190.2	50	803.0	266.0	15.4	12.2	366.0	1120	2469	C
10035800	31x10.5 R15 LT	Q	BLK	109	215.9	50	775.0	276.0	15.4	12.2	358.0	1030	2217	C
10035863	31x10.5 R15 LT	Q	OWL	109	215.9	50	775.0	276.0	15.4	12.2	358.0	1030	2217	C

DEPORTIVA RADIAL

TORNEL



Características

- Composto de alto rendimento.
- Técnicas avançadas em desenho de pneus.
- Desenho da banda de rodagem com sequência de modulação otimizada.
- Otimização mecânica avançada.
- Canais mais profundos com borracha extra.
- Reforço especial nos flancos.

Benefícios

- Maior resistência a abrasão.
- Melhor aderência e características de desgaste.
- Boa estabilidade e melhor controle em curvas.
- Redução do ruído.
- Melhor dirigibilidade em piso seco e molhado.
- Alta quilometragem.
- Pneu robusto para aplicação com múltiplas finalidades.

	DESGASTE	TRACCIÓN	TEMPERATURA
UTQG	450	A	B

CÓDIGO	MEDIDA	RV	TIPO	ÍNDICE DE CARGA	LARGURA DO ARO mm	PRESSÃO MÁXIMA (PSI)	DIÂMETRO TOTAL mm	LARGURA DA SEÇÃO mm	PROFUNDIDADE DA BANDA DE RODAGEM (32nds) (mm)	RAIO ESTÁTICO COM CARGA (mm)	CARGA MÁXIMA (kg) (lbs)		FAIXA DE CARGA
10074430	P215/60R14	S	BLK	91	152,4	35	610,0	216,0	11,4 9,0	272,0	610 1345	Normal	
10074450	P215/70R14	S	BLK	96	127,0	35	657,0	216,0	12,0 9,5	294,0	705 1554	Normal	
10074570	P235/60R14	S	BLK	96	127,0	35	636,0	235,0	11,4 9,0	286,0	710 1565	Normal	
10035850	31X10,50R15	Q	BLK	109	215,9	50	771,0	277,0	15,8 12,5	339,0	1030 2271	C	

8

8

AMÉRICA CARGO

TORNEL



Características

- Blocos sólidos no ombro.
- Desenho de banda de rodagem com sequência de modulação otimizada.
- Composto de última geração na banda de rodagem.
- Estrutura reforçada.
- Canais laterais semi-fechados.
- Flanco reforçado.

Benefícios

- Desgaste regular melhorado.
- Funcionamento silencioso.
- Melhor quilometragem e resistência a cortes.
- Integridade estrutural melhorada.
- Reduz o desgaste do ombro.
- Mais resistência a danos causados por impacto.

CÓDIGO	MEDIDA	RV	TIPO	ÍNDICE DE CARGA	LARGURA DO ARO mm	PRESSÃO MÁXIMA (PSI)	DIÂMETRO TOTAL mm	LARGURA DA SEÇÃO mm	PROFUNDIDADE DA BANDA DE RODAGEM		RAIO ESTÁTICO COM CARGA (mm)	CARGA MÁXIMA		FAIXA DE CARGA
									(32nds)	(mm)		(kg)	(lbs)	
10P34270	LT 185 R14	N	BLK	102/100	127.0	65	651.7	193.0	11.9	9.4	299.0	850	1873	D
10P34340	195 R14	P	BLK	106/104	139.7	65	665.0	193.0	11.1	8.8	308.0	950	2094	C
10P34800	27X8.50 R14 LT	Q	BLK	95	177.8	50	674.0	218.0	12.0	9.5	319.0	690	1521	C
10P35340	195 R15	Q	BLK	106/104	127.0	65	686.0	201.0	10.1	8.0	320.0	651	1435	D
10P55381	205/70 R15 C	S	BLK	106/104	152.4	65	669.0	209.0	11.8	9.3	310.0	1900	4189	D
10P55521	225/70 R15 C	S	BLK	112/110	165.1	65	697.0	228.0	11.4	9.0	319.0	2240	4938	D
10P56391	205/75 R16 C	R	BLK	110/108	139.7	69	714.0	203.0	12.5	9.9	328.0	2120	4674	D

VECTRA AX

TORNEL



Características

- Desenho exclusivo de blocos na banda de rodagem combinados com costelas largas.
- Desenho da banda de rodagem otimizado por computador.
- Composto especial nos flancos.

Benefícios

- Maior estabilidade e tração, menor distância de frenagem.
- Dirigibilidade suave e silenciosa.
- Resistência e flexibilidade a diferentes temperaturas.

	DESGASTE	TRACCIÓN	TEMPERATURA
UTGG	440	A	B

CÓDIGO	MEDIDA	RV	TIPO	ÍNDICE DE CARGA	LARGURA DO ARO mm	PRESSÃO MÁXIMA (PSI)	DIÂMETRO TOTAL mm	LARGURA DA SEÇÃO mm	PROFUNDIDADE DA BANDA DE RODAGEM (32nds) (mm)	RAIO ESTÁTICO COM CARGA (mm)	CARGA MÁXIMA (kg) (lbs)	FAIXA DE CARGA
10Y53246	P185/70R13	S	BLK	82	139.7	35	555.4	190.4	10.6 8.4	264	475 1045	Normal

5

2

[Handwritten signature]

AMÉRICA SELECTA PLUS

TORNEL



Características

- Desenho de banda de rodagem otimizado com 4 costelas complementado com blocos direcionais.
- Composto especial.
- Novo desenho do flanco.
- Compostos de última geração.

Benefícios

- Excelente aderência e tração ao dirigir.
- Excelente quilometragem e economia de combustível.
- Melhor dissipação do calor.
- Maior durabilidade do pneu.

	DESGASTE	TRACCIÓN	TEMPERATURA
UTQG	460	A	B

CÓDIGO	MEDIDA	RV	TIPO	ÍNDICE DE CARGA	LARGURA DO ARO mm	PRESSÃO MÁXIMA (PSI)	DIÂMETRO TOTAL mm	LARGURA DA SEÇÃO mm	PROFUNDIDADE DA BANDA DE RODAGEM (32nds)	RAIO ESTÁTICO COM CARGA (mm)	CARGA MÁXIMA (kg)	(lbs)	Faixa de CARGA	
10D53171	175/70R13	T	BLK	82	127.0	35	576.0	177.0	11.4	9.0	260	470	1036	Normal
10D53241	P185/70R13	T	BLK	85	139.7	35	594.0	189.0	11.4	9.0	260	515	1135	Normal

9

B

CORONA**TORNEL****Características**

- Costelas largas na banda de rodagem e nervura central contínua.
- Desenho da banda de rodagem de modulação variável otimizado por computador.
- Desenho exclusivo de blocos na banda de rodagem.
- Composto de última geração na banda de rodagem.
- Flancos com rigidez estabilizada.

Benefícios

- Aumenta a estabilidade, tração e melhora a frenagem.
- Redução do ruído.
- Combina a tração todo terreno com uma direção silenciosa em estrada.
- Excelente tração, vida longa do pneu e excelente aderência.
- Aderência melhorada em qualquer época do ano.

	DESGASTE	TRACCIÓN	TEMPERATURA
UT12G	460	B	B

CÓDIGO	MEDIDA	RV	TIPO	ÍNDICE DE CARGA	LARGURA DO ARO mm	PRESSÃO MÁXIMA (PSI)	DIÂMETRO TOTAL mm	LARGURA DA SEÇÃO mm	PROFUNDIDADE DA BANDA DE RODAGEM		RAIO ESTÁTICO COM CARGA (mm)	CARGA MÁXIMA		FAIXA DE CARGA
									(32nds)	(mm)		(kg)	(lbs)	
10C53240	P185/70R13	S	RWL	85	139.7	35	594.0	189.0	11.1	8.8	260	515	1135	Normal

g

g

CORONA**TORNEL****Características**

- Costelas largas na banda de rodagem e nervura central contínua.
- Desenho da banda de rodagem de modulação variável otimizado por computador.
- Desenho exclusivo de blocos na banda de rodagem.
- Composto de última geração na banda de rodagem.
- Flancos com rigidez estabilizada.

Benefícios

- Aumenta a estabilidade, tração e melhora a frenagem.
- Redução do ruído.
- Combina a tração todo terreno com uma direção silenciosa em estrada.
- Excelente tração, vida longa do pneu e excelente aderência.
- Aderência melhorada em qualquer época do ano.

CÓDIGO	MEDIDA	RV	TIPO	ÍNDICE DE CARGA	LARGURA DO ARO mm	PRESSÃO MÁXIMA (PSI)	DIÂMETRO TOTAL mm	LARGURA DA SEÇÃO mm	PROFUNDIDADE DA BANDA DE RODAGEM (32nds) (mm)		RAIO ESTÁTICO COM CARGA (mm)	CARGA MÁXIMA (kg) (lbs)		FAIXA DE CARGA
10C55600	P235/75R15	S	BLK	105	165.1	35	732.9	134.0	12.7	10.0	320.0	920	2028	Normal

g

g

TORNADO TT

TORNEL



Características

- Banda de rodagem com capas gêmeas de aderência estendida.
- Técnicas avançadas no desenho do pneu.
- Desenho de banda de rodagem com sequência de modulação otimizada.
- Blocos da banda de rodagem especialmente desenhados.

Benefícios

- Maior aderência em piso molhado, menor resistência ao rolamento.
- Melhor tração e estabilidade durante as mudanças de direção.
- Redução do ruído.
- Melhoria da aquaplanagem em poças e melhor aderência em piso molhado.

	DESGASTE	TRACCIÓN	TEMPERATURA
UTQG	500	A	B

CÓDIGO	MEDIDA	RV	TIPO	ÍNDICE DE CARGA	LARGURA DO ARO	PRESSÃO MÁXIMA	DIÂMETRO TOTAL	LARGURA DA SEÇÃO	PROFUNDIDADE DA BANDA DE RODAGEM		RAIO ESTÁTICO COM CARGA	CARGA MÁXIMA		FAIXA DE CARGA
					mm	[PSI]	mm	mm	(32nds)	(mm)	(mm)	(kg)	(lbs)	
10Y54229	P185/60R14	T	BLK	82	139.7	35	579.0	189.4	10.5	8.3	262.0	475	1047	Normal

g

g



CAMINHÃO CONVENCIONAL

8

T-2100**TORNEL****Características**

- Desenho da banda de rodagem em zigue-zague com nervura central mais larga.
- Maior profundidade da banda de rodagem.
- Pontes de amarração em todos os canais.
- Dissipadores de calor largos.
- Forte estrutura de nylon.

Benefícios

- Desgaste uniforme e excelente manobrabilidade.
- Excelente vida útil do pneu.
- Maior estabilidade da banda de rodagem em condições extremas de operação.
- Baixa produção de calor.
- Aumento da capacidade de transporte de carga e uma excelente capacidade de renovação.

CÓDIGO	MEDIDA	FAIXA DE CARGA	PROFUNDIDADE DA BANDA DE RODAGEM		VELOCIDADE MÁXIMA	RAIO ESTÁTICO COM CARGA		DIÂMETRO TOTAL		CARGA MÁXIMA EIXO SIMPLES				CARGA MÁXIMA EIXO DUPLO			
			(32nds)	(mm)		KPH	(pul)	(mm)	(pul)	(mm)	(lbs)	(psi)	(kg)	(kpa)	(lbs)	(psi)	(kg)
10000565	9.00-20	G (14)	21.5	17	110 (K)	19,1	484	40,8	1036	5866	110	2570	760	4971	100	2255	690

▲ UTILIZAÇÃO RECOMENDADA

▲ ACEITÁVEL



g

g

T-2400



Características

- Dimensões maiores e mais largas com profundidade premium da banda de rodagem.
- Nervura central larga com um atrativo desenho de dentes de serra.
- Pontes de amarração em todos os canais.
- Forte estrutura de nylon.

Benefícios

- Excelente quilometragem.
- Excelente manobrabilidade com desgaste uniforme.
- Maior estabilidade da banda de rodagem em condições extremas de operação.
- Aumento da capacidade de transporte de carga e uma excelente capacidade de recauchutagem.

CÓDIGO	MEDIDA	FAIXA DE CARGA	PROFUNDIDADE DA BANDA DE RODAGEM		VELOCIDADE MÁXIMA	RAIO ESTATICO COM CARGA		DIÂMETRO TOTAL		CARGA MÁXIMA EIXO SIMPLES				CARGA MÁXIMA EIXO DUPLO			
			(32nds)	(mm)		KPH	(pulg)	(mm)	(pulg)	(mm)	(lbs)	(psi)	(kg)	(kpa)	(lbs)	(psi)	(kg)
10000675	10.00-20	G (14)	23.4	18.5	(K) 110	19.8	503	41.9	1064	6173	100	2800	690	5357	90	2430	620
10000721	10.00-20	H (16)	23.4	18.5	(K) 110	19.5	495	41.6	1057	6614	115	3000	795	5842	105	2650	725
10000825	11.00-20	G (14)	24.7	19.5	(K) 110	20.4	518	43.5	1105	6614	100	3000	690	5842	90	2650	620
10000891	11.00-20	H (16)	27.8	22	(K) 110	20.7	527	44.3	1124	7385	115	3350	760	6393	105	2900	690
10002821	11.00-22	G (14)	24.7	19.5	(K) 110	21.3	542	45.5	1155	7165	100	3250	690	6173	90	2800	620
1000670	11.0-22.5	G (14)	23.8	18.8	(K) 110	20.0	508	42.7	1084	6173	100	2800	690	5357	90.0	2430	620

▲ UTILIZAÇÃO RECOMENDADA

▲ ACEITÁVEL



5

29

TXG PLUS

TORNEL



Características

- Banda de rodagem plana e larga.
- Ombros arredondados..
- Cinco costelas agressivas apresentadas em desenho de dentes com ranhuras otimizadas.
- Estrutura de nylon reforçada.

Benefícios

- Alta quilometragem.
- Suave e fácil manobrabilidade.
- Excelente controle.
- Alta capacidade de renovação e múltiplas recauchutagens.

CÓDIGO	MEDIDA	FAIXA DE CARGA	PROFUNDIDADE DA BANDA DE RODAGEM		VELOCIDADE MÁXIMA KPH	RAIO ESTÁTICO COM CARGA		DIÂMETRO TOTAL		CARGA MÁXIMA EIXO SIMPLES				CARGA MÁXIMA EIXO DUPLO			
			(32nds)	(mm)		(pulg)	(mm)	(pulg)	(mm)	(lbs)	(psi)	(kg)	(kpa)	(lbs)	(psi)	(kg)	(kpa)
10T00705	10.00-20	H (18)	29.1	23.0	(K) 110	19.8	502	41.9	1065	6614	115	3000	790	5842	105	2650	720

▲ UTILIZAÇÃO RECOMENDADA

▲ ACEITÁVEL

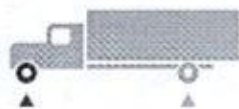

g

g

T-2900**TORNEL****Características**

- Desenho atrativo com barras mais largas.
- Dimensões maiores e mais largas com profundidade premium da banda de rodagem.
- Ranhuras finas em todas as barras.
- Forte estrutura de nylon.

Benefícios

- Excelente área de contato, proporcionando muita tração.
- Excelente quilometragem.
- Boa aderência e desgaste uniforme mesmo em condições extremas de operação.
- Excelente capacidade de transporte de carga.

CÓDIGO	MEDIDA	FAIXA DE CARGA	PROFUNDIDADE DA BANDA DE RODAGEM		VELOCIDADE MÁXIMA	RAIO ESTATICO COM CARGA		DIÂMETRO TOTAL		CARGA MÁXIMA EIXO SIMPLES				CARGA MÁXIMA EIXO DUPLO			
			(32nds)	(mm)		KPH	(pul)	(mm)	(pul)	(mm)	(lbs)	(psi)	(kg)	(kpa)	(lbs)	(psi)	(kg)
1G000891	11.00-20	H (16)	27.8	22	110 (K)	20.7	527	44.3	1124	7385	115	3350	760	6393	105	2900	650

▲ UTILIZAÇÃO RECOMENDADA

▲ ACEITÁVEL



g

g

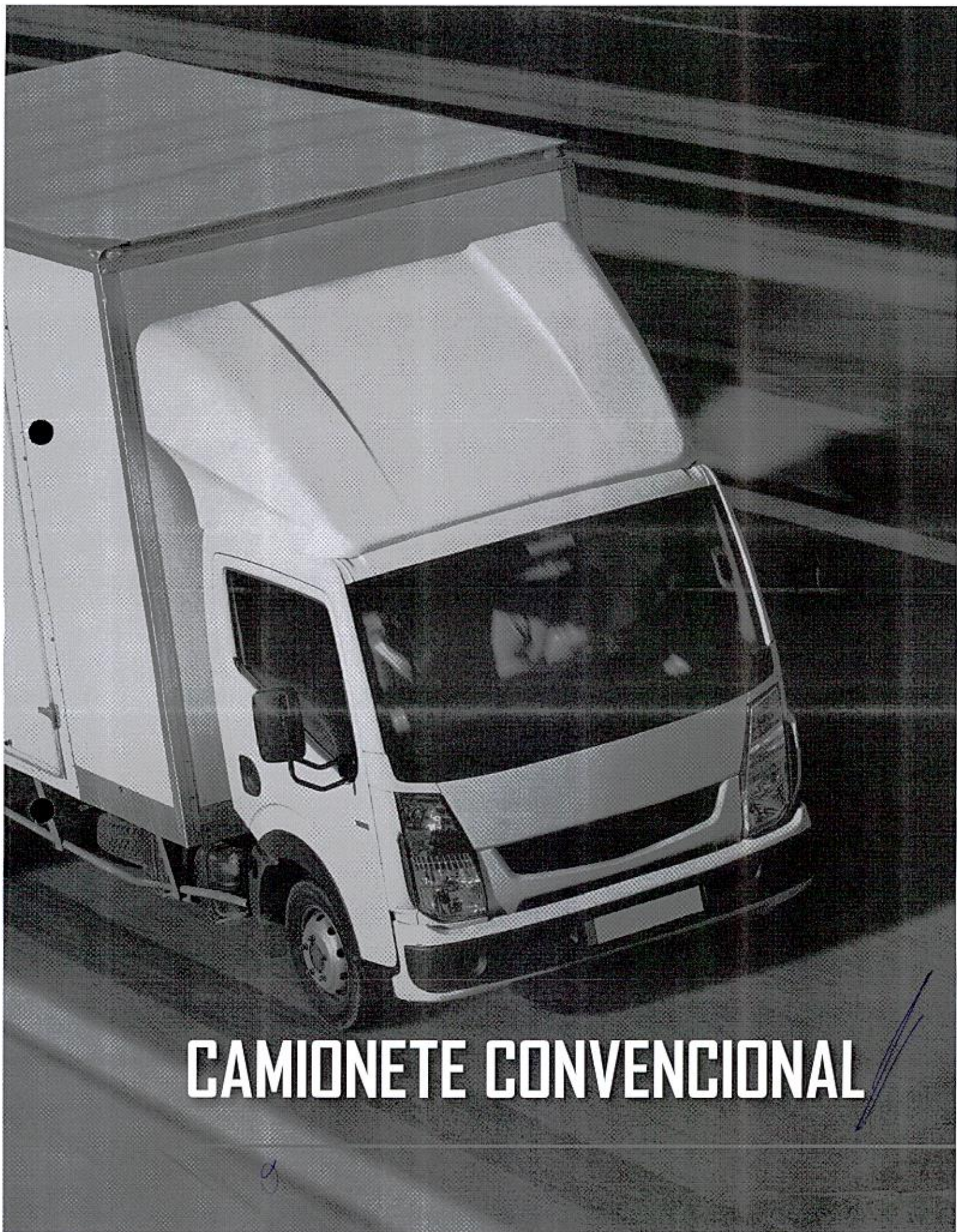

CAMIONETE CONVENCIONAL

22

TXL-PLUS

TORNEL



Características

- Banda de rodagem plana e larga.
- Ombros arredondados.
- Cinco costelas agressivas apresentando um desenho de dentes com ranhuras otimizadas.
- Estrutura de nylon reforçada.

Benefícios

- Alta quilometragem.
- Suave e fácil manobrabilidade.
- Excelente controle.
- Alta capacidade de renovação e múltiplas re-cauchutagens.

CÓDIGO	MEDIDA	RV	TPO	ÍNDICE DE CARGA	LARG. URA DO ARO mm	PRESSÃO MÁXIMA (PSI)	DIÂMETRO TOTAL mm	LARGURA DA SEÇÃO mm	PROFUNDIDADE DA BANDA DE RODAGEM		RAIO ESTÁTICO COM CARGA (mm)	TAXA DE CARGA	CAPAS EQUIV.	CARGA MÁXIMA EIXO SIMPLES		CARGA MÁXIMA EIXO DUPLO	
									(2nd)	(mm)				(kg)	(lbs)	(kg)	(lbs)
1005223	7.00-15	M	TT	114/109	139.7	90	795	199	20/32	16.0	371	F	12	1175	2593	1030	2270
1005000	7.00-16	M	TT	118/113	139.7	100	795	204	22/32	17.5	376	G	14	1304	2875	1150	2535
107260E1	7.50-16	M	TT	124/120	152.0	110	824	224	23/32	18.0	388	H	16	1580	3485	1300	3065

g

g

TUF PLUS

TORNEL



Características

- Ombros fortes e nervuras centrais na estrutura.
- Banda de rodagem profunda com abertura mais larga.
- Material especial para uma cobertura mais forte.

Benefícios

- Boa capacidade de carga e excelente aplicação "dentro e fora" da estrada.
- Vida útil prolongada.
- Alta durabilidade estrutural e desempenho.

CÓDIGO	MEDIDA	KV	TPO	ÍNDICE DE CARGA	LARGURA DO ARO mm	PRESSÃO MÁXIMA (PSI)	DIÂMETRO TOTAL mm	LARGURA DA SEÇÃO mm	PROFUNDIDADE DA BANDA DE RODAGEM (25x50) (mm)	RAIO ESTÁTICO COM CARGA (mm)	FAIXA DE CARGA	CAPAS EQUIV.	CARGA MÁXIMA EIXO SIMPLES (kg) (lbs)		CARGA MÁXIMA EIXO DUPLO (kg) (lbs)		
1002B240	7.00-15	M	TT	114/109	139,7	90	757	198	19/32	15	356	F	12	1175	2590	1130	2270
1002B200	7.00-16	M	TT	115/113	139,7	100	777	196	14/32	15,1	370	G	14	1304	2875	1150	2535
1002B200	7.50-16	M	TT	124/120	152	110	820	221	21/32	16,5	385	H	16	1580	3485	1300	2865

g

g

TXP-PLUS

TORNEL



Características

- Borracha extra no centro.
- Excelente modelo de 5 costelas.
- Forte cobertura de nylon.
- Banda de rodagem de raio duplo.

Benefícios

- Boa quilometragem.
- Excelente controle de direção.
- Maior resistência a cortes.
- Desgaste suave e uniforme.

CÓDIGO	MEDIDA	RV	TIPO	ÍNDICE DE CARGA	LARGURA DO ARO mm	PRESSÃO MÁXIMA (PSI)	DIÂMETRO TOTAL mm	LARGURA DA SEÇÃO mm	PROFUNDIDADE DA BANDA DE RODAGEM		RAIO ESTÁTICO COM CARGA (mm)	FAIXA DE CARGA	CAPAS EQUIV.	CARGA MÁXIMA EIXO SIMPLES		CARGA MÁXIMA EIXO DUPLO	
									(32nds)	(mm)				(kg)	(lbs)	(kg)	(lbs)
10025210	7.00-15	M	TT	110/105	139.7	75	755	202	15.2	12	357	E	10	1060	2332	925	2035

g

29

TXM-PLUS**TORNEL****Características**

- Borracha extra no centro.
- Excelente modelo de 5 costelas.
- Forte cobertura de nylon.
- Banda de rodagem de raio duplo.

Benefícios

- Boa quilometragem.
- Excelente controle de direção.
- Maior resistência a cortes.
- Desgaste suave e uniforme.

CÓDIGO	MEDIDA	RV	TIPO	ÍNDICE DE CARGA	LARGURA DO ARO (mm)	PRESSÃO MÁXIMA (PSI)	DIÂMETRO TOTAL (mm)	LARGURA DA SEÇÃO (mm)	PROFUNDIDADE DA BANDA DE RODAGEM (3chds) (mm)	RAIO ESTÁTICO COM CARGA (mm)	FAIXA DE CARGA	CAPAS EQUIV.	CARGA MÁXIMA EIXO SIMPLES (kg)	CARGA MÁXIMA EIXO SIMPLES (lbs)	CARGA MÁXIMA EIXO DUPLO (kg)	CARGA MÁXIMA EIXO DUPLO (lbs)
10026230	7.00-16	J	TT	115/110	139.7	90	792	202	16.5 13.0	375	F	12	1215	2673	1065	2343
10026CA0	7.00-16	M	TT	118/113	139.7	100	794	204	16.5 13.0	380	G	14	1304	2869	1150	2530

g

g

TXR-PLUS

TORNEL



Características

- Mais borracha na banda de rodagem.
- Banda de rodagem mais larga.
- Banda de rodagem de raio duplo.
- Ranhuras especiais geometricamente desenhadas.

Benefícios

- Alta quilometragem.
- Melhor controle e aderência na estrada.
- Desgaste uniforme.
- Excelente resistência ao crescimento de rachaduras.

CÓDIGO	MEDIDA	RV	TIPO	ÍNDICE DE CARGA	LARGURA DO ARO (mm)	PRESSÃO MÁXIMA (PSI)	DIÂMETRO TOTAL (mm)	LARGURA DA SEÇÃO (mm)	PROFUNDIDADE DA BANDA DE RODAGEM		RAIO ESTÁTICO COM CARGA (mm)	FAIXA DE CARGA	CAPAS EQUIV.	CARGA MÁXIMA EIXO SIMPLES		CARGA MÁXIMA EIXO DUPLO	
									(32nds)	(1/8")				(kg)	(lbs)	(kg)	(lbs)
10026DA0	7.50-16	M	TT	122/118	152.0	100	798	217	15.7	12.4	377	G	14	1495	3289	1315	2893
10026DC0	7.50-16	M	TT	124/120	152.0	110	798	217	15.7	12.4	377	H	16	1580	3476	1390	3058

g

29

T-305**TORNEL****Características**

- Perfil da cavidade otimizado com um perfil de ombro arredondado.
- Desenho em zigue-zague mais largo.
- Desenho atrativo dos dissipadores.
- Forte estrutura de nylon.

Benefícios

- Fácil manobrabilidade. Excelente pneu para utilização em eixo dianteiro.
- Melhor controle de direção mesmo em subidas e descidas com grande inclinação.
- Melhora a estética do veículo.
- Excelente capacidade de transporte de carga.

CÓDIGO	MEDIDA	RV	TIPO	ÍNDICE DE CARGA	LARGURA DO ARO mm	PRESSÃO MÁXIMA (PSI)	DIÂMETRO TOTAL mm	LARGURA DA SEÇÃO mm	PROFUNDIDADE DA BANDA DE RODAGEM		RAIO ESTÁTICO COM CARGA (mm)	FAIXA DE CARGA	CAPAS EQUIV.	CARGA MÁXIMA EIXO SIMPLES		CARGA MÁXIMA EIXO DUPLO	
									(Cód.)	(mm)				(kg)	(lbs)	(kg)	(lbs)
10025223	7.00-15	M	TL	114/109	139.7	90	786	198	20/32	16	371	F	14	1175	2590	1030	2270
10026300	7.00-16	M	TL	112/107	152.4	60	812	221	15/32	12	386	D	8	780	1720	690	1521
10026CC0	7.00-16	M	TL	118/113	139.7	100	786	204	22/32	17.3	376	G	12	1304	2875	1150	2535
10T26DEI	7.50-16	M	TL	124/120	152	110	824	224	23/32	18	388	H	16	1580	3485	1390	3065

g

20

T-1300**TORNEL****Características**

- Perfil de cavidade otimizada com maior periferia interna.
- Desenvolvimento de composto especial da banda de rodagem.
- Largos dissipadores de calor.
- Forte estrutura de nylon.

Benefícios

- Distribuição uniforme da pressão de contato.
- Boa integridade estrutural.
- O pneu corre mais frio, prolongando sua vida útil com múltiplas recauchutagens.
- Baixa produção de calor.
- Maior capacidade de transporte de carga e excelente renovação

CODIGO	MEDIDA	RV	TIPO	INDICE DE CARGA	LARGURA DO ARO mm	PRESSÃO MÁXIMA (PSI)	DIÂMETRO TOTAL mm	LARGURA DA SEÇÃO mm	PROFUNDIDADE DA BANDA DE RODAGEM (32nds) /mm	RAIO ESTÁTICO COM CARGA (mm)	FAIXA DE CARGA	CAPAS EQUIV.	CARGA MÁXIMA EIXO SIMPLES (kg)	CARGA MÁXIMA EIXO DUPLO (kg)	CARGA MÁXIMA EIXO DUPLO (lbs)	CARGA MÁXIMA EIXO DUPLO (lbs)
10025130	7.00-15	M	TL	99/95	139.7	45	366.0	218.0	14.6 11.5	366	C	6	780	1720	690	1521
10026010	6.50-16	M	TL	97/93	114.3	45	754.0	196.0	13.3 10.5	356	C	6	730	1609	645	1422
10025130	7.00-16	M	TL	101/96	139.7	45	775.0	218.0	14.6 11.5	366	C	6	815	1797	715	1576
10026310	7.50-16	L	TL	116/112	152.4	75	817.0	237.0	15.2 12.0	355	E	10	1260	2778	1105	2436
10026311	7.50-16	L	TT	116/112	152.4	75	817.0	237.0	15.2 12.0	355	E	10	1260	2778	1105	2436
11027281	7.50-17	M	TL	117/112	152.4	75	874	229	15.2 12.0	410	D	8	1270	2794	1115	2453
10027315	7.50-17	L	TL/TT	121/116	152.4	90	867	234	15.2 12.0	409	E	10	1440	3168	1260	2772
10024160	7.00-14 LT	M	TL	95/91	137.0	60	690.0	180.0	14.8 11.7	323	D	6	705	1554	620	1367
1002511	7.00-15 LT	M	TL	110/105	209.0	75	761.0	209.0	14.8 11.7	362	E	10	1060	2337	952	2099

g

g

AMÉRICA TRACCIÓN

TORNEL



Características

- Amplos canais laterais nos ombros.
- Desenho atrativo com canais laterais e longitudinais.
- Desenvolvimento especial da banda de rodagem.
- Região do talão reforçada e composto especialmente desenvolvido para o selante.

Benefícios

- Excelente tração em todos os terrenos.
- Bom controle de direção e tração com uma combinação otimizada.
- Excelente resistência a cortes e a deterioração.
- Excelente retenção do ar quando utilizado sem câmara.

CÓDIGO	MEXIDA	RV	TPO	ÍNDICE DE CARGA	LANG. URA DO ARO	PRESSÃO MÁXIMA (PSI)	DIÂMETRO TOTAL	LARGURA DA SEÇÃO	PROFUNDIDADE DA BANDA DE RODAGEM	RAIO ESTÁTICO COM CARGA	FAIXA DE CARGA	CAPAS EQUIV.	CARGA MÁXIMA EIXO SIMPLES	CARGA MÁXIMA EIXO DUPLO		
					mm		mm	mm	(2hda) (mm)	(mm)			(kg)	(lbs)	(kg)	(lbs)
10025132	7.00-15LT	M	BLK	99/95	139,7	45	756,0	202,0	19,0 15,0	354	C	6	775 1709	690 1521		

g

g

/

TRAC-1700

TORNEL



Características

- Dimensões maiores e mais largas com uma grande profundidade da banda de rodagem.
- Aparência robusta do desenho das garras com canais laterais na região do ombro.
- Espaço entre todas as barras.
- Ranhuras finas em todas as garras.

Benefícios

- Excelente vida útil do pneu.
- Excelente tração e bom controle em todo tipo de terreno.
- Excelente dissipação de calor.
- Excelente aparência durante o desgaste.

CODIGO	MEDIDA	RV	TIPO	ÍNDICE DE CARGA	LARGURA DO ARO mm	PRESSÃO MÁXIMA (PSI)	DIÂMETRO TOTAL mm	LARGURA DA SEÇÃO mm	PROFUNDIDADE DA BANDA DE RODAGEM		RAIO ESTÁTICO COM CARGA (mm)	FAIXA DE CARGA	CAPAS EQUIV.	CARGA MÁXIMA EIXO SIMPLES		CARGA MÁXIMA EIXO DUPLO	
									(3mm)	(mm)				(kg)	(lbs)	(kg)	(lbs)
10025171	7.00-15	M	TT	105/101	139.7	60	762.0	209.0	15.9	12.6	355	D	8	925	2039	825	1819
10025140	7.00-15	M	TL	99/95	139.7	45	764.0	204.0	18.4	14.5	355	C	6	780	1720	690	1521
10026290	7.50-16	M	TL	112/107	152.4	60	808.0	220.0	18.4	14.5	412	D	8	1105	2436	970	2138
10027321	7.50-17	L	TT	121/116	152.4	80	853.0	222.0	21.5	17.0	412	E	10	1440	3175	1260	2778

g

g

[Handwritten signature]

MT

TORNEL**Características**

- Desenho robusto de barras curtas.
- Amplos canais laterais no ombro.
- Região do talão reforçada e composto especialmente desenvolvido para o selante.
- Canais em zigue-zague sobre a nervura central.

Benefícios

- Para utilização "Dentro e Fora" da estrada.
- Excelente tração em todo tipo de terreno.
- Excelente retenção de ar quando utilizado sem câmara.
- Excelente controle de direção e tração.

CÓDIGO	MEDIDA	RV	TIPO	ÍNDICE DE CARGA	LARGURA DO ARO (mm)	PRESSÃO MÁXIMA (PSI)	DIÂMETRO TOTAL (mm)	LARGURA DA SEÇÃO (mm)	PROFUNDIDADE DA BANDA DE RODAGEM		RAIO ESTÁTICO COM CARGA (mm)	FAIXA DE CARGA	CAPAS EQUIV.	CARGA MÁXIMA EIXO SIMPLES		CARGA MÁXIMA EIXO DUPLO	
									(2nd)	(1st)				(kg)	(lbs)	(kg)	(lbs)
10024170	7.00-14 MT	M	BLK	96 / 92	139,7	60	696,0	180,0	18,7	14,8	323	D	8	705	1554	620	1367

g

g

AMAZONAS

TORNEL



Características

- Desenho de barras curtas e largas com três costelas centrais.
- Desenho especialmente desenvolvido para os dissipadores.
- Desenvolvimento especial do composto da banda de rodagem.
- Região do talão reforçada e composto especialmente desenvolvido para o selante.

Benefícios

- Excelente pneu para utilização dentro e fora da estrada.
- Autolimpeza da lama e do lodo no campo.
- Excelente resistência a deterioração.
- Excelente retenção de ar quando utilizado sem câmara.

CODIGO	MEDIDA	RV	TIPO	ÍNDICE DE CARGA	LARGURA DO ARO	PRESSÃO MÁXIMA (PSI)	DIÂMETRO TOTAL	LARGURA DA SEÇÃO	PROFUNDIDADE DA BANDA DE RODAGEM		RAIO ESTÁTICO COM CARGA (mm)	FAIXA DE CARGA	CAPAS EQUIV.	CARGA MÁXIMA EIXO SIMPLES		CARGA MÁXIMA EIXO DUPLO	
									(22hrs)	(mm)				(kg)	(lbs)	(kg)	(lbs)
10026304	7.50-16	M	BLK	112/107	152.4	60	822	224	19.6	15.5	382	D	8	1105	2431	970	2134

g

Z

/

DEPORTIVA



Características

- Desenho robusto de barras curtas com banda de rodagem extra larga.
- Amplos canais laterais nos ombros.
- Região do talão reforçada e composto especialmente desenvolvido para o selante.
- Canais em zigue-zague sobre a nervura central.

Benefícios

- Área de contato extra larga para utilização dentro e fora da estrada.
- Excelente tração em todo tipo de terreno.
- Excelente retenção de ar quando utilizado sem câmara.
- Excelente controle de direção e tração.

CÓDIGO	MEDIDA	RV	TPO	ÍNDICE DE CARGA	LARGURA DO ARO (mm)	PRESSÃO MÁXIMA (PSI)	DIÂMETRO TOTAL (mm)	LARGURA DA SEÇÃO (mm)	PROFUNDIDADE DA BANDA DE RODAGEM (32nds)	(mm)	RAIO ESTÁTICO COM CARGA (mm)	FAIXA DE CARGA	CAPAS EQUIV.	CARGA MÁXIMA EIXO SIMPLES (kg)	(lbs)	CARGA MÁXIMA EIXO DUPLO (kg)	(lbs)
10025730	10-15	P	BLK	108	203.2	45	770.0	285	20.9	16.5	358	C	6	1010	2227	-	-

g

28



CENTELLA★

8



CAMIÓN CONVENCIONAL

29

CR 500

CENTELLA



Características

- Desenho da banda de rodagem em zigue-zague com nervura central mais larga.
- Maior profundidade da banda de rodagem.
- Pontes de amarração em todos os canais.
- Dissipadores de calor largos.
- Forte estrutura de nylon.

Benefícios

- Desgaste uniforme e excelente manobrabilidade.
- Excelente vida útil do pneu.
- Maior estabilidade da banda de rodagem em condições extremas de operação.
- Baixa produção de calor.
- Aumento da capacidade de transporte de carga e uma excelente capacidade de renovação.

CODIGO	MEDIDA	FAIXA DE CARGA	TIPO	PROFUNDIDADE DA BANDA DE RODAGEM		VELOCIDADE MÁXIMA KPH	RAIO ESTÁTICO COM CARGA		DIÂMETRO TOTAL		CARGA MÁXIMA EIXO SIMPLES				CARGA MÁXIMA EIXO DUPLO			
				(32nds)	(mm)		(pul)	(mm)	(pul)	(mm)	(lbs)	(psi)	(kg)	(kpa)	(lbs)	(psi)	(kg)	(kpa)
1C000551	9.00-20	G(14)	TT	21.5	17	110(K)	19.1	484	40.8	1036	5666	110	2570	760	4971	100	2255	690

▲ UTILIZAÇÃO RECOMENDADA



g

g

[Handwritten signature]

CL 550

CENTELLA**Características**

- Banda de rodagem plana e larga.
- Ombros arredondados..
- Cinco costelas agressivas apresentadas em desenho de dentes com ranhuras otimizadas.
- Estrutura de nylon reforçada.

Benefícios

- Alta quilometragem.
- Suave e fácil manobrabilidade.
- Excelente controle.
- Alta capacidade de renovação e múltiplas recauchutagens.

CÓDIGO	MEDIDA	FAIXA DE CARGA	TIPO	PROFUNDIDADE DA BANDA DE RODAGEM		VELOCIDADE MÁXIMA	RAIO ESTÁTICO COM CARGA		DIÂMETRO TOTAL		CARGA MÁXIMA EIXO SIMPLES				CARGA MÁXIMA EIXO DUPLO				
				(32nds)	(mm)		(pulg)	(mm)	(pulg)	(mm)	(lbs)	(psi)	(kg)	(kpa)	(lbs)	(psi)	(kg)	(kpa)	
1C000EA1	9.00-20	H(16)	TT			KPH													

1C000EA1 9.00-20 H(16) TT

▲ UTILIZAÇÃO RECOMENDADA

g

e

/

CR 600

CENTELLA**Características**

- Dimensões maiores e mais largas com profundidade premium da banda de rodagem.
- Nervura central larga com um atrativo desenho de dentes de serra.
- Pontes de amarração em todos os canais.
- Forte estrutura de nylon.

Benefícios

- Excelente quilometragem.
- Excelente manobrabilidade com desgaste uniforme.
- Maior estabilidade da banda de rodagem em condições extremas de operação.
- Aumento da capacidade de transporte de carga e uma excelente capacidade de recauchutagem.

CÓDIGO	MEDIDA	FAIXA DE CARGA	TIPO	PROFUNDIDADE DA BANDA DE RODAGEM		VELOCIDADE MÁXIMA KPH	RAIO ESTATICO COM CARGA		DIÂMETRO TOTAL		CARGA MÁXIMA EIXO SIMPLES				CARGA MÁXIMA EIXO DUPLO			
				(32nds)	(mm)		(pul)	(mm)	(pul)	(mm)	(lbs)	(psi)	(kg)	(kpa)	(lbs)	(psi)	(kg)	(kpa)
1C000701	10.00-20	H(16)	TT	23.4	18.5	110(K)	19.1	495	41.6	1057	664	115	3000	795	5842	105	2650	725
1C000851	11.00-22	H(16)	TT	24.7	19.5	110(K)	21.3	542	45.5	1155	6999	180	3175	890	6139	90	2785	820

▲ UTILIZAÇÃO RECOMENDADA

g

g

/

CL 650

CENTELLA**Características**

- Banda de rodagem plana e larga.
- Ombros arredondados..
- Cinco costelas agressivas apresentadas em desenho de dentes com ranhuras otimizadas.
- Estrutura de nylon reforçada.

Benefícios

- Alta quilometragem.
- Suave e fácil manobrabilidade.
- Excelente controle.
- Alta capacidade de renovação e múltiplas recauchutagens.

CÓDIGO	MEDIDA	FAIXA DE CARGA	TIPO	PROFUNDIDADE DA BANDA DE RODAGEM		VELOCIDADE MÁXIMA KPH	RAIO ESTÁTICO COM CARGA		DIÂMETRO TOTAL		CARGA MÁXIMA EIXO SIMPLES				CARGA MÁXIMA EIXO DUPLO			
				(32nds)	(mm)		(pole)	(mm)	(pole)	(mm)	(lbs)	(psi)	(kg)	(kpa)	(lbs)	(psi)	(kg)	(kpa)
1C000741	10.00-20	H(16)	TT	29.1	23.0	110(K)	19.8	502	41.9	1065	6614	115	3000	790	5842	105	2650	720

▲ UTILIZAÇÃO RECOMENDADA

g

g

/



CAMIONETA CONVENCIONAL

28

CR 100

CENTELLA



Características

- Perfil da cavidade otimizado com um perfil de ombro arredondado.
- Desenho em zigue-zague mais largo.
- Desenho atrativo dos dissipadores.
- Forte estrutura de nylon.

Benefícios

- Fácil manobrabilidade. Excelente pneu para utilização em eixo dianteiro.
- Melhor controle de direção mesmo em subidas e descidas com grande inclinação.
- Melhora a estética do veículo.
- Excelente capacidade de transporte de carga.

CÓDIGO	MEDIDA	RV	TIPO	LARGURA DO ARO (mm)	ÍNDICE DE CARGA	PROFUNDIDADE DA BANDA DE RODAGEM		LARGURA DA SEÇÃO (mm)	RAIO ESTÁTICO COM CARGA (mm)	DIÂMETRO TOTAL (mm)	PRESSÃO MÁXIMA (PSI)	CARGA MÁXIMA EIXO SIMPLES		CARGA MÁXIMA EIXO DUPLO	
						(3Gnd)	(1mm)					(kg)	(lbs)	(kg)	(lbs)
1C026DA1	7,50-16	M	TT	152,0	G(14)	15,2	12	216	382	806	160	3295	1405	2899	1315

▲ UTILIZAÇÃO RECOMENDADA



g

g

CL 150

CENTELLA**Características**

- Banda de rodagem plana e larga.
- Ombros arredondados.
- Cinco costelas agressivas apresentando um desenho de dentes com ranhuras otimizadas.
- Estrutura de nylon reforçada.

Benefícios

- Alta quilometragem.
- Suave e fácil manobrabilidade.
- Excelente controle.
- Alta capacidade de renovação e múltiplas re-cauchutagens.

CODIGO	MIDIA	RV	TIPO	LARGURA DO ARO mm	INDICE DE CARGA	PROFUNDIDADE DA BANDA DE RODAGEM		LARGURA DA SEÇÃO mm	RAIO ESTÁTICO COM CARGA mm	DIÂMETRO TOTAL mm	PRESSÃO MÁXIMA (PSI)	CARGA MÁXIMA EIXO SIMPLES		CARGA MÁXIMA EIXO DUPLO	
						(32nds)	(mm)					(kg)	(lbs)	(kg)	(lbs)
1C626DHZ	7.50-16	M	TT	224	H(16)	22.8	18	224	388	824	110	3483	1580	3054	1390

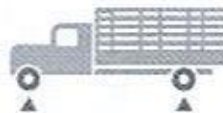
▲ UTILIZAÇÃO RECOMENDADA

g

g

/



JK TORNEL S.A. DE C.V.

Sta. Lucía 311, Col. Sta. Cruz Acayucan,
Azcapotzalco 02770, México D.F.

www.jktornel.com.mx
mercadotecnia@tornel.com.mx
Tel. (+ 52) 55 53.54.02.00

g

g

A handwritten signature in blue ink, consisting of several overlapping, sweeping lines.

FORERUNNER

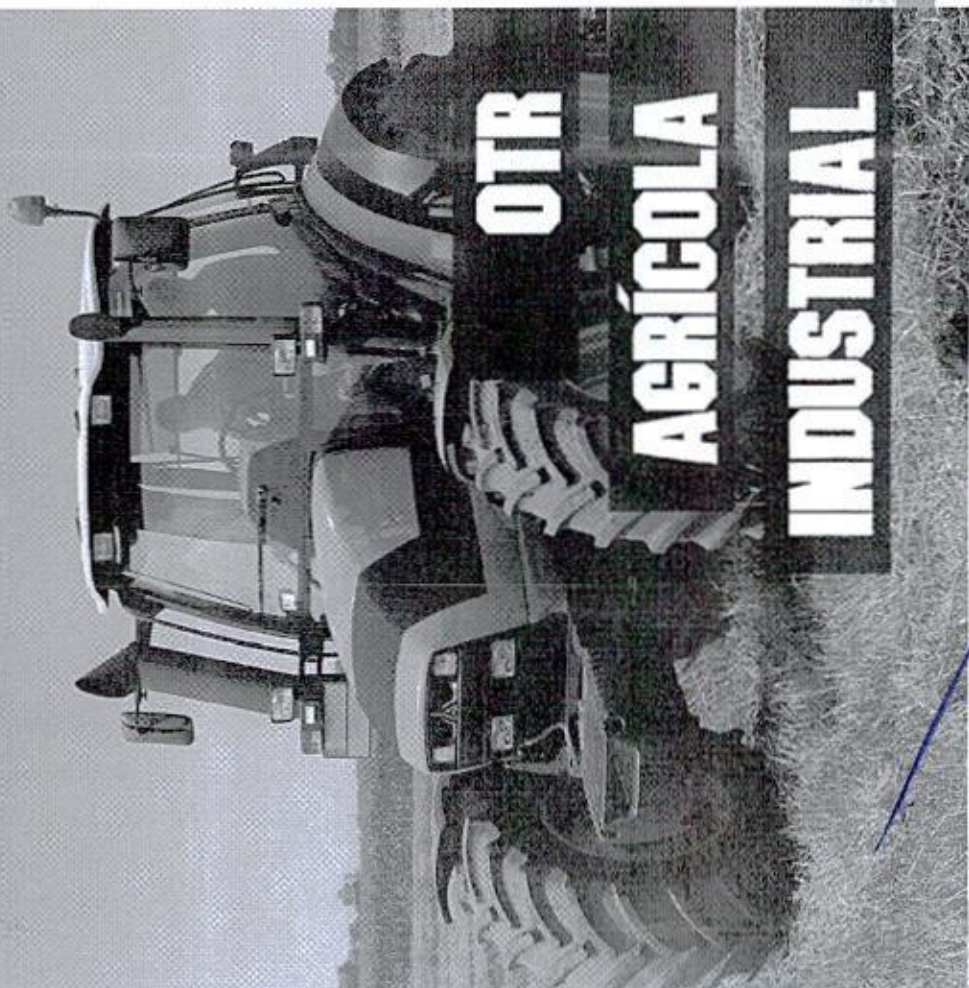

PNEUS AGRÍCOLA



FORERUNNER



8.00-12	8TT
8.00-12	8TT
8.00-14	8R11T
6.00-14	6R11T
7.50-16	8J10T
8.5-20	9J10T
8.5-24	8TT
9.5-29	8TT
12.4-24	12TT



R-1

Rodas de Tração

12.4-28	12TT
13.4-30	9J12T
12.4-38	12TT
13.6-28	12J14T
14.9-24	10J12T
14.9-29	13TT
14.9-28	10J12T
16.9-28	10J14T
16.9-30	8J10TT

18.4-28	12J16T
16.9-29	12TT
18.4-34	12TT
20.8-26	13TT
23.1-26	13TT
23.1-30	18TT
24.5-32	12J16TT
30.5-32	18TT



F2

Rodas de Direção

8.50-16	8J10TT
7.50-16	8J10TT
7.50-16	8J10TT
11.00-14	10TT



F-3

Implemento

10.5-15-16	10J14T
------------	--------

1 - pneu montado com câmara de ar

PNEUS AGRÍCOLA

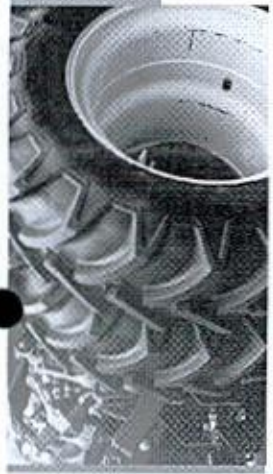

PNEUS AGRÍCOLA



FORERUNNER



FORERUNNER



12-424	8TT
14-524	18-12TT
14-528	8TT
18-400	12TT
18-434	18-12TT
21-305	18TT
23-100	18TT



R-2



H-1
Implemento

10-300-18	18TT
-----------	------



MILITAR
Implemento

850-18	18TT
--------	------



SKS-1 E 8
Industrial, Agrícola

14-16,5-385-1	18TT/2TL
19-16,5-585-8	12TL
12-18,3-385-1	12TL
12-10,5-585-5	12TT
14-17,2-385-1	14TL



R-4
INDUSTRIAL

10-5-400-18	10-14TL
12-3-400-18	12-14TL
16-3-24	12TL
16-3-22	12TL
17-5-24	12TL
18-3-24	12TL



I-3
FLUTUAÇÃO

400/85-15,5	14-16TL
300/65-22,5	18TT
400/85-22,5	16-18TT



R-3
Construções e Estradas

23-3-26	18TT
---------	------

2

2

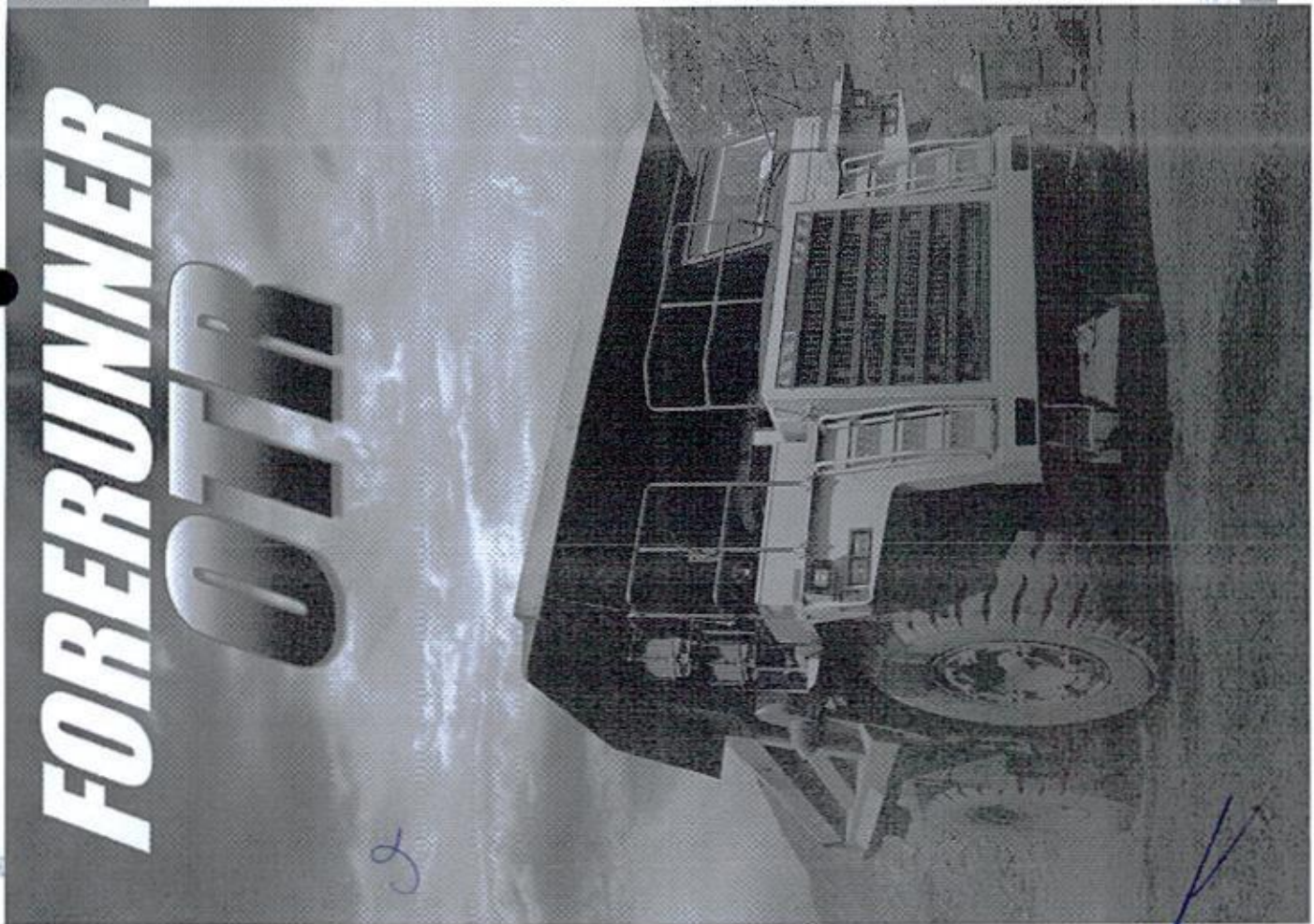

OTR E EMPILHADEIRA

FORERUNNER



13.00-26	48TL
14.00-25	46TL
17.5-25	46TL

6-2
Niveladoras e Remoção



16.75-30	40TL
17.5-29	40TL
20-25	40TL
23.5-25	40TL

13/13
Movimentação e Carregamento

6.00-9	10TT
6.00-6	12TT
6.50-10	10TT
6.50-8	12TT
7.00-12	12TT
7.00-12	14TT
7.50-15	12TT
7.50-15	14TT
8.25-15	12TT
8.25-15	14TT
8.25-15*	14TT



Industrial

*T - preenchido com câmara de ar

2

2

2

000699

JMC Distribuidora
de Pneus Ltda
CNPJ 01.795.704/0001-60 - Inscr. 903.67970-00

(45) 3037-3032 / (45) 9971-0423

Rua Marechal Floriano, 2803 - Centro - Cascavel - Paraná
CEP 85.801-250 - sigapneus.import@gmail.com

A Empresa - JMC Distribuidora de Pneus Ltda -EPP
Rua Marechal Floriano 2803 - Centro - Cep- 85.801-250 - Cascavel - Paraná
CNPJ- 01795704/0001-60 INEC- 90367970-00 Fone- 45 30373032

DECLARAÇÃO DE GARANTIA, QUALIDADE E
ASSISTÊNCIA TÉCNICA.

A empresa JMC DISTRIBUIDORA DE PNEUS LTDA-EPP inscrita no CNPJ sob o nº 01795704/0001-60 situada à Rua Marechal Floriano Nº 2803 Cidade Cascavel Estado do Paraná na qualidade de IMPORTADORA E DISTRIBUIDORA dos PNEUS, CÂMARAS DE AR das Marcas -LANDE-OTRMAX-GRIPMASTER-FORERUNNER-HONOUR-ARMOUR-DURATURN-STRYKER-AEOLUS-KUMHO-MARCHAL-AMAZON-DUNLOP-DELINTE-MAXAM-RODOGUIDER-TIANLI-WESTLACK-BKT-DRC-EKOTYRE-TORNEL-MALHOTRA-LINGLONG-MAGNUM,DRC,ATLAS.AMULET,SAILUN-TRIANGLE-TORTUGA.QBOM.THREE E RODAS SPEEDMAX-MARCHER-DECLARA para os devidos fins de direito e sob as penas da lei, conforme prevê o CODIGO DE DEFESA DO CONSUMIDOR nos artigos 12 e 32, que prestará assistência técnica e garantia por defeito de fabricação e posterior reposição dos produtos em caso comprovado de defeito de fabricação das referidas marcas cotadas pelo período de até 05 anos para pneus e de 03 três anos para câmara de ar após a emissão da nota fiscal e fornecimento do objeto com comprovação da emissão da nota fiscal dos produtos fornecidos e casos apresentar defeito de fabricação, não cobre garantia por mau uso e aplicação incorreta e danos causados por acidente etc. e que possuímos no Brasil corpo técnico responsável pela avaliação nos casos de garantia. Comprometemo-nos também a entregar e repor tais produtos no prazo de 72 horas, acatando todas as estipulações do referido edital, nos termos da Lei 8.666.

Declaramos também que os produtos cotados atendem plenamente as características mínima solicitadas, bem como atendem aos regulamentos técnicos de qualidade e/ou certificação do INMETRO/ABNT nos casos compreendidos pelas normas e são nacionalizados através de importação em conformidade com a legislação brasileira, sendo novos e de 1º linha, não sendo pneu recauchutado, remodelado, frisado ou reconicionado. Ex. pneus otr, agrícola e industriais que não são regulamentados pelo Inmetro.

Validade da garantia ate 28 de Julho de 2025

Por ser expressão da verdade, firmamos a presente declaração.

Cascavel PR de Julho de 2022

JMC DISTRIBUIDORA
DE PNEUS
LTDA:01795704000160

Assinado de forma digital por
JMC DISTRIBUIDORA DE PNEUS
LTDA:01795704000160
Data: 2022.07.06 14:54:21
+03'00'

JMC DIST.DE PNEUS LTDA-EPP
CNPJ- 01795704/0001-60
JOSE CARLOS DEZEN
CPF-497024750-15





Ministério do Meio Ambiente
 Instituto Brasileiro do Meio Ambiente e dos Recursos Naturais Renováveis
 CADASTRO TÉCNICO FEDERAL
 CERTIFICADO DE REGULARIDADE - CR



Registro n.º	Data da consulta:	CR emitido em:	CR válido até:
6991703	08/09/2022	08/09/2022	08/12/2022
Dados básicos:			
CNPJ :	01.795.704/0001-60		
Razão Social :	JMC DISTRIBUIDORA DE PNEUS LTDA - EPP		
Nome fantasia :	JMC DISTRIBUIDORA DE PNEUS LTDA - EPP		
Data de abertura :	02/05/1997		
Endereço:			
logradouro:	RUA MARECHAL FLORIANO		
N.º:	2803	Complemento:	
Bairro:	CENTRO	Município:	CASCADEL
CEP:	85801-260	UF:	PR
Cadastro Técnico Federal de Atividades Potencialmente Poluidoras e Utilizadoras de Recursos Ambientais - CTF/APP			
Código	Descrição		
21-45	Importação de pneus e similares - Resolução CONAMA nº 416/2009		
<p>Conforme dados disponíveis na presente data, CERTIFICA-SE que a pessoa jurídica está em conformidade com as obrigações cadastrais e de prestação de informações ambientais sobre as atividades desenvolvidas sob controle e fiscalização do Ibama, por meio do CTF/APP.</p> <p>O Certificado de Regularidade emitido pelo CTF/APP não desobriga a pessoa inscrita de obter licenças, autorizações, permissões, concessões, alvarás e demais documentos exigíveis por instituições federais, estaduais, distritais ou municipais para o exercício de suas atividades</p> <p>O Certificado de Regularidade emitido pelo CTF/APP não habilita o transporte e produtos e subprodutos florestais e faunísticos.</p>			
Chave de autenticação		9WPETEBF4JKYSY5B	



DECLARAÇÃO

A **Magnum Companhia de Pneus S/A**, CNPJs: 10.786.660/0002-20 e 10.783.660/0006-54, empresa brasileira instalada nos endereços: Rodovia BR-101 Sul, km 91, s/n docas 06 a 17, Bairro: Muribeca, Jaboatão dos Guararapes-PE e Rodovia Antônio Heil, nº 101, Pavilhão 5 e 6, Bairro: Itaipava, Itajaí-SC; declara para fins comuns, que os pneus das marcas: **Magnum, DRC, Chaoyang, WestLake, Centella, Tormel, Altura, Altura, Apollo, GT Radial, Giti, Starfire, Ceat, Roadstone, Petlas, MRL, Alliance, Brasplus, Brastube, AddoIndia, Keter, Wanda Tyre, Roadguider, JK Tyre, Nankang, Unigrip, Cachland, Keter e Sunny** são distribuídos por estas importadoras e apresentam todas as condições técnicas e comerciais tendo sempre agido com ótimo desempenho e idoneidade.

Declaramos ainda, que contamos com **CORPO TÉCNICO** especializado no Brasil para fins de realização das análises e emissão de laudos técnicos em casos de reclamação dos produtos das marcas citadas.

Os pneus das marcas citadas acima possuem garantia de 05 anos contra vícios e defeitos de fabricação, a partir de sua data de fabricação (DOT)

MAGNUM Companhia de Pneus S/A
Rogério Rodrigo Azevedo Gonçalves
CPF: 055.397.794-60

 Ministério do Meio Ambiente Instituto Brasileiro do Meio Ambiente e dos Recursos Naturais Renováveis CADASTRO TÉCNICO FEDERAL CERTIFICADO DE REGULARIDADE - CR 			
Registro n.º	Data da consulta:	CR emitido em:	CR válido até:
7260100	04/10/2022	04/10/2022	04/01/2023
Dados básicos:			
CNPJ :	10.783.660/0006-54		
Razão Social :	MAGNUM COMPANHIA DE PNEUS S/A		
Nome fantasia :	MAGNUM COMPANHIA DE PNEUS S/A		
Data de abertura :	17/12/2014		
Endereço:			
logradouro:	ROD ANTONIO HEIL		
N.º:	1001	Complemento:	KM 01 ARMZ G9 MOD A
Bairro:	ITAIPAVA	Município:	ITAJAI
CEP:	88316-001	UF:	SC
Cadastro Técnico Federal de Atividades Potencialmente Poluidoras e Utilizadoras de Recursos Ambientais – CTF/APP			
Código	Descrição		
21-45	Importação de pneus e similares - Resolução CONAMA nº 416/2009		
<p>Conforme dados disponíveis na presente data, CERTIFICA-SE que a pessoa jurídica está em conformidade com as obrigações cadastrais e de prestação de informações ambientais sobre as atividades desenvolvidas sob controle e fiscalização do Ibama, por meio do CTF/APP.</p> <p>O Certificado de Regularidade emitido pelo CTF/APP não desobriga a pessoa inscrita de obter licenças, autorizações, permissões, concessões, alvarás e demais documentos exigíveis por instituições federais, estaduais, distritais ou municipais para o exercício de suas atividades</p> <p>O Certificado de Regularidade emitido pelo CTF/APP não habilita o transporte e produtos e subprodutos florestais e faunísticos.</p>			
Chave de autenticação		39VRHPMKVTGZ152I	

BRASIL



----- Site do Inmetro -----



Certificados

Produtos

Serviços

Empresas

Organismos
Acreditados

Produtos e Serviços com Conformidade Avaliada



Certificados



Resultado da Consulta:

24 Certificado(s)

87 Produtos(s)

0 Serviços(s)

Página 1

Certificador: CELAC N° Certificado: [CN-PNEU-0036-2020-CR](#) Tipo: Produto Emissão: 13/08/2020
 Validade: 12/08/2024 Status do Certificado: Ativo [Doc.Normativo](#)

CNPJ/CPF	Razão Social / Nome (PF)	Nome fantasia	Endereço	Status	Papel da empresa
▼ Marca	▼ Modelo	▼ Importado	▼ Descrição		

Certificador: CELAC N° Certificado: [CN-PNEU-0037-2020-CR](#) Tipo: Produto Emissão: 13/08/2020
 Validade: 12/08/2024 Status do Certificado: Ativo [Doc.Normativo](#)

CNPJ/CPF	Razão Social / Nome (PF)	Nome fantasia	Endereço	Status	Papel da empresa
▼ Marca	▼ Modelo	▼ Importado	▼ Descrição		

Certificador: CELAC N° Certificado: [CN-PNEU-0040-2020-CR](#) Tipo: Produto Emissão: 13/08/2020
 Validade: 12/08/2024 Status do Certificado: Ativo [Doc.Normativo](#)

CNPJ/CPF	Razão Social / Nome (PF)	Nome fantasia	Endereço	Status	Papel da empresa
▼ Marca	▼ Modelo	▼ Importado	▼ Descrição		

Certificador: CELAC N° Certificado: [CN-PNEU-0041-2020-CR](#) Tipo: Produto Emissão: 13/08/2020
 Validade: 12/08/2024 Status do Certificado: Ativo [Doc.Normativo](#)

CNPJ/CPF	Razão Social / Nome (PF)	Nome fantasia	Endereço	Status	Papel da empresa
▼ Marca	▼ Modelo	▼ Importado	▼ Descrição		

Certificador: CELAC N° Certificado: [CN-PNEU-0042-2020-CR](#) Tipo: Produto Emissão: 13/08/2020
 Validade: 12/08/2024 Status do Certificado: Ativo [Doc.Normativo](#)

CNPJ/CPF	Razão Social / Nome (PF)	Nome fantasia	Endereço	Status	Papel da empresa
▼ Marca	▼ Modelo	▼ Importado	▼ Descrição		

Certificador: CELAC N° Certificado: [CN-PNEU-0046-2021-CI](#) Tipo: Produto Emissão: 08/07/2021
 Validade: 07/07/2025 Status do Certificado: Ativo [Doc.Normativo](#)

CNPJ/CPF	Razão Social / Nome (PF)	Nome fantasia	Endereço	Status	Papel da empresa
▼ Marca	▼ Modelo	▼ Importado	▼ Descrição		
MAGNUM		175/70R13 82T MGM50 TL	SIM		PNEUS NOVOS DESTINADOS A AUTOMÓVEL DE PASSAGEIROS, INCLUSIVE OS DE USO MISTO. E REBOCADOS
MAGNUM		175/70R13 82T MGM52 TL	SIM		PNEUS NOVOS DESTINADOS A AUTOMÓVEL DE PASSAGEIROS,

Handwritten signature and blue scribble

CNPJ/CPF	Razão Social / Nome (PF)	Nome fantasia	Endereço	Status	Papel da empresa
MAGNUM		175/70R13 82T MAGNUM MGM52		SIM	INCLUSIVE OS DE USO MISTO, E REBOCADOS
MAGNUM		175/70R14 88T MGM52 TL		SIM	PNEUS NOVOS DESTINADOS A AUTOMÓVEL DE PASSAGEIROS, INCLUSIVE OS DE USO MISTO, E REBOCADOS
MAGNUM		175/70R14 88T MAGNUM MGM52		SIM	PNEUS NOVOS DESTINADOS A AUTOMÓVEL DE PASSAGEIROS, INCLUSIVE OS DE USO MISTO, E REBOCADOS
MAGNUM		185/70R14 88T MAGNUM MGM52		SIM	PNEUS NOVOS DESTINADOS A AUTOMÓVEL DE PASSAGEIROS, INCLUSIVE OS DE USO MISTO, E REBOCADOS

Certificador: CELAC N° Certificado: CN-PNEU-0047-2021-CI Tipo: Produto Emissão: 08/07/2021
 Validade: 07/07/2025 Status do Certificado: Ativo Doc.Normativo

CNPJ/CPF	Razão Social / Nome (PF)	Nome fantasia	Endereço	Status	Papel da empresa
▼ Marca		▼ Modelo		▼ Importado	▼ Descrição
MAGNUM		175/65R14 82T MGM52 TL		SIM	PNEUS NOVOS DESTINADOS A AUTOMÓVEL DE PASSAGEIROS, INCLUSIVE OS DE USO MISTO, E REBOCADOS
MAGNUM		175/65R14 82T MGM51 TL		SIM	PNEUS NOVOS DESTINADOS A AUTOMÓVEL DE PASSAGEIROS, INCLUSIVE OS DE USO MISTO, E REBOCADOS
MAGNUM		175/65R14 82T MAGNUM MGM52		SIM	PNEUS NOVOS DESTINADOS A AUTOMÓVEL DE PASSAGEIROS, INCLUSIVE OS DE USO MISTO, E REBOCADOS
MAGNUM		185/65R14 86T MGM51 TL		SIM	PNEUS NOVOS DESTINADOS A AUTOMÓVEL DE PASSAGEIROS, INCLUSIVE OS DE USO MISTO, E REBOCADOS
MAGNUM		185/65R14 86T MAGNUM MGM52		SIM	PNEUS NOVOS DESTINADOS A AUTOMÓVEL DE PASSAGEIROS, INCLUSIVE OS DE USO MISTO, E REBOCADOS

Certificador: CELAC N° Certificado: CN-PNEU-0048-2021-CI Tipo: Produto Emissão: 08/07/2021
 Validade: 07/07/2025 Status do Certificado: Ativo Doc.Normativo

CNPJ/CPF	Razão Social / Nome (PF)	Nome fantasia	Endereço	Status	Papel da empresa
▼ Marca		▼ Modelo		▼ Importado	▼ Descrição
MAGNUM		275/80R22.5 146/143M 16PR MGM21 TL		SIM	PNEUS NOVOS DESTINADOS A VEICULOS COMERCIAIS E REBOCADOS
MAGNUM		275/80R22.5 146/143M 16PR MGM22 TL		SIM	PNEUS NOVOS DESTINADOS A VEICULOS COMERCIAIS E REBOCADOS
MAGNUM		275/80R22.5 146/143M 16PR MGM23 TL		SIM	PNEUS NOVOS DESTINADOS A VEICULOS COMERCIAIS E REBOCADOS
MAGNUM		275/80R22.5 146/143M 16PR MAGNUM MGM21		SIM	PNEUS NOVOS DESTINADOS A VEÍCULOS COMERCIAIS E REBOCADOS
MAGNUM		275/80R22.5 146/143M 16PR MAGNUM MGM22		SIM	PNEUS NOVOS DESTINADOS A VEÍCULOS COMERCIAIS E REBOCADOS
MAGNUM		275/80R22.5 146/143M 16PR MAGNUM MGM23		SIM	PNEUS NOVOS DESTINADOS A VEÍCULOS COMERCIAIS E REBOCADOS
MAGNUM		275/80R22.5 146/143M 16PR MAGNUM MGM24		SIM	PNEUS NOVOS DESTINADOS A VEÍCULOS COMERCIAIS E REBOCADOS
MAGNUM		275/80R22.5 146/143M 16PR MAGNUM MGM25		SIM	PNEUS NOVOS DESTINADOS A VEÍCULOS COMERCIAIS E REBOCADOS
MAGNUM		275/80R22.5 146/143M 16PR MAGNUM MGM26		SIM	PNEUS NOVOS DESTINADOS A VEÍCULOS COMERCIAIS E REBOCADOS

Certificador: CELAC N° Certificado: CN-PNEU-0049-2021-CI Tipo: Produto Emissão: 08/07/2021
 Validade: 07/07/2025 Status do Certificado: Ativo Doc.Normativo

CNPJ/CPF	Razão Social / Nome (PF)	Nome fantasia	Endereço	Status	Papel da empresa
----------	--------------------------	---------------	----------	--------	------------------

09/03/2022 17:48

Produtos Certificados

▼ Marca	▼ Modelo	▼ Importado	▼ Descrição
MAGNUM	295/80R22.5 152/148M 18PR MGM23 TL	SIM	PNEUS NOVOS DESTINADOS A VEÍCULOS COMERCIAIS E REBOCADOS
MAGNUM	295/80R22.5 152/148M 18PR MGM26 TL	SIM	PNEUS NOVOS DESTINADOS A VEÍCULOS COMERCIAIS E REBOCADOS
MAGNUM	295/80R22.5 152/148M 18PR MGM28 TL	SIM	PNEUS NOVOS DESTINADOS A VEÍCULOS COMERCIAIS E REBOCADOS
MAGNUM	295/80R22.5 152/148M 18PR MAGNUM MGM21	SIM	PNEUS NOVOS DESTINADOS A VEÍCULOS COMERCIAIS E REBOCADOS
MAGNUM	295/80R22.5 152/148M 18PR MAGNUM MGM23	SIM	PNEUS NOVOS DESTINADOS A VEÍCULOS COMERCIAIS E REBOCADOS
MAGNUM	295/80R22.5 152/148M 18PR MAGNUM MGM24	SIM	PNEUS NOVOS DESTINADOS A VEÍCULOS COMERCIAIS E REBOCADOS
MAGNUM	295/80R22.5 152/148M 18PR MAGNUM MGM26	SIM	PNEUS NOVOS DESTINADOS A VEÍCULOS COMERCIAIS E REBOCADOS
MAGNUM	295/80R22.5 152/148M 18PR MAGNUM MGM27	SIM	PNEUS NOVOS DESTINADOS A VEÍCULOS COMERCIAIS E REBOCADOS
MAGNUM	295/80R22.5 152/148M 18PR MAGNUM MGM28	SIM	PNEUS NOVOS DESTINADOS A VEÍCULOS COMERCIAIS E REBOCADOS

Certificador: CELAC Nº Certificado: CN-PNEU-0052-2020-CR Tipo: Produto Emissão: 13/08/2020
 Validade: 12/08/2024 Status do Certificado: Ativo Doc.Normativo

CNPJ/CPF	Razão Social / Nome (PF)	Nome fantasia	Endereço	Status	Papel da empresa
▼ Marca	▼ Modelo	▼ Importado	▼ Descrição		

Certificador: CELAC Nº Certificado: CN-PNEU-0054-2020-CR Tipo: Produto Emissão: 13/08/2020
 Validade: 12/08/2024 Status do Certificado: Ativo Doc.Normativo

CNPJ/CPF	Razão Social / Nome (PF)	Nome fantasia	Endereço	Status	Papel da empresa
▼ Marca	▼ Modelo	▼ Importado	▼ Descrição		

Certificador: CELAC Nº Certificado: CN-PNEU-0055-2020-CR Tipo: Produto Emissão: 13/08/2020
 Validade: 12/08/2024 Status do Certificado: Ativo Doc.Normativo

CNPJ/CPF	Razão Social / Nome (PF)	Nome fantasia	Endereço	Status	Papel da empresa
▼ Marca	▼ Modelo	▼ Importado	▼ Descrição		

Certificador: CELAC Nº Certificado: CN-PNEU-0096-2020-CR Tipo: Produto Emissão: 08/04/2020
 Validade: 07/04/2024 Status do Certificado: Ativo Doc.Normativo

CNPJ/CPF	Razão Social / Nome (PF)	Nome fantasia	Endereço	Status	Papel da empresa
19416534000121	ZC RUBBER BRAZIL IMPORTAÇÃO E EXPORTAÇÃO LTDA.	ZC RUBBER	R MAESTRO GABRIEL MIGLIORI, 577 - SALA: 53/5 - LIMÃO - 5312 - BRASIL Email: m1atauri@hotmail.com	ATIVO	IMPORTADOR

▼ Marca	▼ Modelo	▼ Importado	▼ Descrição
MAGNUM	215/75 R17.5 H16 135/133 J CR960A	SIM	PNEUS NOVOS DESTINADOS A VEÍCULOS COMERCIAIS E REBOCADOS
MAGNUM	215/75 R17.5 H16 135/133 J MGM17	SIM	PNEUS NOVOS DESTINADOS A VEÍCULOS COMERCIAIS E REBOCADOS
WESTLAKE, TRAZANO, CHAOYANG, YARTU, MAGNUM	215/75R17.5 J/18 135/133 L CR960A	SIM	PNEUS NOVOS DESTINADOS A AUTOMÓVEL DE PASSAGEIROS, INCLUSIVE OS DE USO MISTO E REBOCADOS

Certificador: CELAC Nº Certificado: CN-PNEU-0143-2020-CR Tipo: Produto Emissão: 29/10/2020
 Validade: 28/10/2024 Status do Certificado: Ativo Doc.Normativo

CNPJ/CPF	Razão Social / Nome (PF)	Nome fantasia	Endereço	Status	Papel da empresa
▼ Marca	▼ Modelo	▼ Importado	▼ Descrição		

09/03/2022 17:48

Produtos Certificados

MAGNUM	10.00R20 MGM10 18PR 149/146K	SIM	PNEUS NOVOS DESTINADOS A VEÍCULOS COMERCIAIS E REBOCADOS
MAGNUM	10.00R20 MGM11 18PR 149/146K	SIM	PNEUS NOVOS DESTINADOS A VEÍCULOS COMERCIAIS E REBOCADOS
MAGNUM	10.00R20 MGM12 18PR 149/146K	SIM	PNEUS NOVOS DESTINADOS A VEÍCULOS COMERCIAIS E REBOCADOS
MAGNUM	275/80R22.5 MGM02 16PR 147/144M	SIM	PNEUS NOVOS DESTINADOS A VEÍCULOS COMERCIAIS E REBOCADOS
MAGNUM	275/80R22.5 MGM02LS 16PR 147/144M	SIM	PNEUS NOVOS DESTINADOS A VEÍCULOS COMERCIAIS E REBOCADOS
MAGNUM	275/80R22.5 MGM03 16PR 149/146L	SIM	PNEUS NOVOS DESTINADOS A VEÍCULOS COMERCIAIS E REBOCADOS
MAGNUM	275/80R22.5 MGM03LS 16PR 149/146L	SIM	PNEUS NOVOS DESTINADOS A VEÍCULOS COMERCIAIS E REBOCADOS
MAGNUM	275/80R22.5 MGM05 16PR 147/144M	SIM	PNEUS NOVOS DESTINADOS A VEÍCULOS COMERCIAIS E REBOCADOS
MAGNUM	275/80R22.5 MGM06 16PR 149/146L	SIM	PNEUS NOVOS DESTINADOS A VEÍCULOS COMERCIAIS E REBOCADOS
MAGNUM	275/80R22.5 MGM07 16PR 149/146L	SIM	PNEUS NOVOS DESTINADOS A VEÍCULOS COMERCIAIS E REBOCADOS
MAGNUM	275/80R22.5 MGM07LS 16PR 149/146L	SIM	PNEUS NOVOS DESTINADOS A VEÍCULOS COMERCIAIS E REBOCADOS
MAGNUM	275/80R22.5 MGM08 16PR 149/146L	SIM	PNEUS NOVOS DESTINADOS A VEÍCULOS COMERCIAIS E REBOCADOS
MAGNUM	275/80R22.5 MGM09 16PR 149/146M	SIM	PNEUS NOVOS DESTINADOS A VEÍCULOS COMERCIAIS E REBOCADOS

Certificador: CELAC Nº Certificado: CN-PNEU-0144-2020-CR Tipo: Produto Emissão: 29/10/2020
 Validade: 28/10/2024 Status do Certificado: Ativo Doc.Normativo

CNPJ/CPF	Razão Social / Nome (PF)	Nome fantasia	Endereço	Status	Papel da empresa
▼ Marca	▼ Modelo	▼ Importado	▼ Descrição		
MAGNUM	295/80R22.5 MGM01 18PR 152/149M	SIM	PNEUS NOVOS DESTINADOS A VEÍCULOS COMERCIAIS E REBOCADOS		
MAGNUM	295/80R22.5 MGM03 18PR 152/149M	SIM	PNEUS NOVOS DESTINADOS A VEÍCULOS COMERCIAIS E REBOCADOS		
MAGNUM	295/80R22.5 MGM05 18PR 152/149M	SIM	PNEUS NOVOS DESTINADOS A VEÍCULOS COMERCIAIS E REBOCADOS		
MAGNUM	295/80R22.5 MGM06 18PR 152/149L	SIM	PNEUS NOVOS DESTINADOS A VEÍCULOS COMERCIAIS E REBOCADOS		
MAGNUM	295/80R22.5 MGM07 18PR 152/149M	SIM	PNEUS NOVOS DESTINADOS A VEÍCULOS COMERCIAIS E REBOCADOS		
MAGNUM	295/80R22.5 MGM07 18PR 152/149L	SIM	PNEUS NOVOS DESTINADOS A VEÍCULOS COMERCIAIS E REBOCADOS		
MAGNUM	295/80R22.5 MGM07 18PR 152/149M	SIM	PNEUS NOVOS DESTINADOS A VEÍCULOS COMERCIAIS E REBOCADOS		
MAGNUM	295/80R22.5 MGM08 18PR 152/149L	SIM	PNEUS NOVOS DESTINADOS A VEÍCULOS COMERCIAIS E REBOCADOS		
MAGNUM	295/80R22.5 MGM08 18PR 152/149L	SIM	PNEUS NOVOS DESTINADOS A VEÍCULOS COMERCIAIS E REBOCADOS		
MAGNUM	295/80R22.5 MGM08 18PR 152/149M	SIM	PNEUS NOVOS DESTINADOS A VEÍCULOS COMERCIAIS E REBOCADOS		
MAGNUM	295/80R22.5 MGM09 18PR 152/148M	SIM	PNEUS NOVOS DESTINADOS A VEÍCULOS COMERCIAIS E REBOCADOS		
MAGNUM	295/80R22.5 MGM11 18PR 152/149M	SIM	PNEUS NOVOS DESTINADOS A VEÍCULOS COMERCIAIS E REBOCADOS		

Certificador: NCC Nº Certificado: NCC 20.06558 Tipo: Produto Emissão: 04/09/2020 Validade:
 04/09/2024 Status do Certificado: Ativo Doc.Normativo

CNPJ/CPF	Razão Social / Nome (PF)	Nome fantasia	Endereço	Status	Papel da empresa
16753922000100	WORLD STANDARDS SERVICOS E REPRESENTACAO - EIRELI EPP	VEO	R FREI CANECA, 322 - ANDAR 8 CO - CONSOLACAO - 5312, - BRASIL Tel: (11) 3151-3121 Email: veo.cida@gmail.com	ATIVO	SOLICITANTE

▼ Marca	▼ Modelo	▼ Importado	▼ Descrição
MAGNUM	235/70R16 106S MGM006	SIM	PNEUS NOVOS - RESISTÊNCIA AO ROLAMENTO: E I ADERÊNCIA EM PISTA MOLHADA: C I EMISSÃO DE POTÊNCIA SONORA - DB: 72 - CLASSE: 2
MAGNUM	265/70R16 112S MGM006	SIM	PNEUS NOVOS - RESISTÊNCIA AO ROLAMENTO: E I ADERÊNCIA EM PISTA MOLHADA: C I EMISSÃO DE POTÊNCIA SONORA - DB: 72 - CLASSE: 2
MAGNUM	265/70R16 112T MGM028 H/T	SIM	PNEUS NOVOS - RESISTÊNCIA AO ROLAMENTO: E I ADERÊNCIA EM PISTA MOLHADA: C I EMISSÃO DE POTÊNCIA SONORA - DB: 72 - CLASSE: 2

Certificador: NCC N° Certificado: NCC 20.06562 Tipo: Produto Emissão: 04/09/2020 Validade: 04/09/2024 Status do Certificado: Ativo Doc.Normativo

CNPJ/CPF	Razão Social / Nome (PF)	Nome fantasia	Endereço	Status	Papel da empresa
16753922000100	WORLD STANDARDS SERVICOS E REPRESENTACAO - EIRELI EPP	VEO	R FREI CANECA, 322 - ANDAR 8 CO - CONSOLACAO - 5312, - BRASIL Tel: (11) 3151-3121 Email: veo.cida@gmail.com	ATIVO	SOLICITANTE

▼ Marca	▼ Modelo	▼ Importado	▼ Descrição
MAGNUM	265/65R17 112S MGM006	SIM	PNEUS NOVOS - RESISTÊNCIA AO ROLAMENTO: E I ADERÊNCIA EM PISTA MOLHADA: C I EMISSÃO DE POTÊNCIA SONORA - DB: 72 - CLASSE: 2

Certificador: NCC N° Certificado: NCC 20.06563 Tipo: Produto Emissão: 04/09/2020 Validade: 04/09/2024 Status do Certificado: Ativo Doc.Normativo

CNPJ/CPF	Razão Social / Nome (PF)	Nome fantasia	Endereço	Status	Papel da empresa
16753922000100	WORLD STANDARDS SERVICOS E REPRESENTACAO - EIRELI EPP	VEO	R FREI CANECA, 322 - ANDAR 8 CO - CONSOLACAO - 5312, - BRASIL Tel: (11) 3151-3121 Email: veo.cida@gmail.com	ATIVO	SOLICITANTE

▼ Marca	▼ Modelo	▼ Importado	▼ Descrição
MAGNUM	185/65R15 88H MGM226	SIM	PNEUS NOVOS - RESISTÊNCIA AO ROLAMENTO: C I ADERÊNCIA EM PISTA MOLHADA: C I EMISSÃO DE POTÊNCIA SONORA - DB: 71 - CLASSE: 2
MAGNUM	195/65R15 91H MGM226	SIM	PNEUS NOVOS - RESISTÊNCIA AO ROLAMENTO: C I ADERÊNCIA EM PISTA MOLHADA: C I EMISSÃO DE POTÊNCIA SONORA - DB: 71 - CLASSE: 2

Certificador: NCC N° Certificado: NCC 20.06564 Tipo: Produto Emissão: 04/09/2020 Validade: 04/09/2024 Status do Certificado: Ativo Doc.Normativo

CNPJ/CPF	Razão Social / Nome (PF)	Nome fantasia	Endereço	Status	Papel da empresa
16753922000100	WORLD STANDARDS SERVICOS E REPRESENTACAO - EIRELI EPP	VEO	R FREI CANECA, 322 - ANDAR 8 CO - CONSOLACAO - 5312, - BRASIL Tel: (11) 3151-3121 Email: veo.cida@gmail.com	ATIVO	SOLICITANTE

	WANLI TIRE CORPORATION LIMITED		3 WANLI ROAD, AOTOU TOWN, CONGHUA, --- GUANGZHOU - GUANGDON, - CHINA	ATIVO	SOLICITANTE
--	--------------------------------	--	--	-------	-------------

▼ Marca	▼ Modelo	▼ Importado	▼ Descrição
MAGNUM	205/65R15 94V MGM226	SIM	PNEUS NOVOS - RESISTÊNCIA AO ROLAMENTO: C I ADERÊNCIA EM PISTA MOLHADA: C I EMISSÃO DE POTÊNCIA SONORA - DB: 71 - CLASSE: 2
MAGNUM	215/65R16 98V MGM226	SIM	PNEUS NOVOS - RESISTÊNCIA AO ROLAMENTO: C I ADERÊNCIA EM PISTA MOLHADA: C I

Certificador: NCC N° Certificado: NCC 20.06567 Tipo: Produto Emissão: 04/09/2020 Validade: 04/09/2024 Status do Certificado: Ativo Doc.Normativo

CNPJ/CPF	Razão Social / Nome (PF)	Nome fantasia	Endereço	Status	Papel da empresa
16753922000100	WORLD STANDARDS SERVICOS E REPRESENTACAO - EIRELI EPP	VEO	R FREI CANECA, 322 - ANDAR 8 CO - CONSOLACAO - 5312, - BRASIL Tel: (11) 3151-3121 Email: veo.cida@gmail.com	ATIVO	SOLICITANTE
▼ Marca	▼ Modelo	▼ Importado	▼ Descrição		
MAGNUM	185/60R14 82H MGM225	SIM	PNEUS NOVOS - FAMILIA: 2A2B1C6D4		
MAGNUM	195/55R15 85H MGM225	SIM	PNEUS NOVOS - RESISTÊNCIA AO ROLAMENTO: C I ADERÊNCIA EM PISTA MOLHADA: C I EMIÇÃO DE POTÊNCIA SONORA - DB: 71 - CLASSE: 2		
MAGNUM	195/60R15 88H MGM225	SIM	PNEUS NOVOS - RESISTÊNCIA AO ROLAMENTO: C I ADERÊNCIA EM PISTA MOLHADA: C I EMIÇÃO DE POTÊNCIA SONORA - DB: 71 - CLASSE: 2		
MAGNUM	195/60R16 89H MGM226	SIM	PNEUS NOVOS - RESISTÊNCIA AO ROLAMENTO: C I ADERÊNCIA EM PISTA MOLHADA: C I EMIÇÃO DE POTÊNCIA SONORA - DB: 71 - CLASSE: 2		
MAGNUM	205/60R16 92H MGM006	SIM	PNEUS NOVOS - RESISTÊNCIA AO ROLAMENTO: E I ADERÊNCIA EM PISTA MOLHADA: C I EMIÇÃO DE POTÊNCIA SONORA - DB: 72 - CLASSE: 2		
MAGNUM	205/60R16 92H MGM226	SIM	PNEUS NOVOS - RESISTÊNCIA AO ROLAMENTO: C I ADERÊNCIA EM PISTA MOLHADA: C I EMIÇÃO DE POTÊNCIA SONORA - DB: 71 - CLASSE: 2		
MAGNUM	215/60R17 96H MGM028	SIM	PNEUS NOVOS - FAMILIA: 2A2B1C6D4		
MAGNUM	235/60R18 103H MGM028	SIM	PNEUS NOVOS - FAMILIA: 2A2B1C6D4		

Certificador: NCC N° Certificado: NCC 20.06568 Tipo: Produto Emissão: 04/09/2020 Validade: 04/09/2024 Status do Certificado: Ativo Doc.Normativo

CNPJ/CPF	Razão Social / Nome (PF)	Nome fantasia	Endereço	Status	Papel da empresa
16753922000100	WORLD STANDARDS SERVICOS E REPRESENTACAO - EIRELI EPP	VEO	R FREI CANECA, 322 - ANDAR 8 CO - CONSOLACAO - 5312, - BRASIL Tel: (11) 3151-3121 Email: veo.cida@gmail.com	ATIVO	SOLICITANTE
▼ Marca	▼ Modelo	▼ Importado	▼ Descrição		
MAGNUM	195/55R16 87V MGM225	SIM	PNEUS NOVOS - RESISTÊNCIA AO ROLAMENTO: C I ADERÊNCIA EM PISTA MOLHADA: C I EMIÇÃO DE POTÊNCIA SONORA - DB: 71 - CLASSE: 2		
MAGNUM	205/55R16 91V MGM225	SIM	PNEUS NOVOS - RESISTÊNCIA AO ROLAMENTO: C I ADERÊNCIA EM PISTA MOLHADA: C I EMIÇÃO DE POTÊNCIA SONORA - DB: 71 - CLASSE: 2		
MAGNUM	205/60R15 91V MGM203	SIM	PNEUS NOVOS - RESISTÊNCIA AO ROLAMENTO: E I ADERÊNCIA EM PISTA MOLHADA: C I EMIÇÃO DE POTÊNCIA SONORA - DB: 70 - CLASSE: 2		
MAGNUM	225/55R18 98V MGM101	SIM	PNEUS NOVOS - RESISTÊNCIA AO ROLAMENTO: E I ADERÊNCIA EM PISTA MOLHADA: C I EMIÇÃO DE POTÊNCIA SONORA - DB: 72 - CLASSE: 2		

Certificador: NCC N° Certificado: NCC 20.06570 Tipo: Produto Emissão: 04/09/2020 Validade: 04/09/2024 Status do Certificado: Ativo Doc.Normativo

CNPJ/CPF	Razão Social / Nome (PF)	Nome fantasia	Endereço	Status	Papel da empresa
16753922000100	WORLD STANDARDS SERVICOS E	VEO	R FREI CANECA, 322 - ANDAR 8 CO - CONSOLACAO - 5312, - BRASIL	ATIVO	SOLICITANTE

REPRESENTACAO - EIRELI
EPPTel: (11) 3151-3121
Email: veo.cida@gmail.com

▼ Marca	▼ Modelo	▼ Importado	▼ Descrição
MAGNUM	195/50R15 82V MGM226	SIM	PNEUS NOVOS - RESISTÊNCIA AO ROLAMENTO: C I ADERÊNCIA EM PISTA MOLHADA: C I EMISSÃO DE POTÊNCIA SONORA - DB: 71 - CLASSE: 2
MAGNUM	225/50R17 94V MGM226	SIM	PNEUS NOVOS - RESISTÊNCIA AO ROLAMENTO: C I ADERÊNCIA EM PISTA MOLHADA: C I EMISSÃO DE POTÊNCIA SONORA - DB: 71 - CLASSE: 2

Certificador: NCC N° Certificado: NCC 20.06579 Tipo: Produto Emissão: 04/09/2020 Validade: 04/09/2024 Status do Certificado: Ativo Doc.Normativo

CNPJ/CPF	Razão Social / Nome (PF)	Nome fantasia	Endereço	Status	Papel da empresa
16753922000100	WORLD STANDARDS SERVICOS E REPRESENTACAO - EIRELI EPP	VEO	R FREI CANECA, 322 - ANDAR 8 CO - CONSOLACAO - 5312 - BRASIL Tel: (11) 3151-3121 Email: veo.cida@gmail.com	ATIVO	SOLICITANTE

▼ Marca	▼ Modelo	▼ Importado	▼ Descrição
MAGNUM	185/60R15 88V XL MGM226	SIM	PNEUS NOVOS - RESISTÊNCIA AO ROLAMENTO: C I ADERÊNCIA EM PISTA MOLHADA: C I EMISSÃO DE POTÊNCIA SONORA - DB: 71 - CLASSE: 2

Certificador: NCC N° Certificado: NCC 20.06582 Tipo: Produto Emissão: 08/09/2020 Validade: 08/09/2024 Status do Certificado: Ativo Doc.Normativo

CNPJ/CPF	Razão Social / Nome (PF)	Nome fantasia	Endereço	Status	Papel da empresa
16753922000100	WORLD STANDARDS SERVICOS E REPRESENTACAO - EIRELI EPP	VEO	R FREI CANECA, 322 - ANDAR 8 CO - CONSOLACAO - 5312 - BRASIL Tel: (11) 3151-3121 Email: veo.cida@gmail.com	ATIVO	SOLICITANTE

▼ Marca	▼ Modelo	▼ Importado	▼ Descrição
MAGNUM	195/40ZR17 81W XL MGM301	SIM	FAMILIA: 2A2B2C7D5
MAGNUM	205/40ZR17 84W XL MGM305	SIM	FAMILIA: 2A2B2C7D5
MAGNUM	205/45ZR17 88W XL MGM305	SIM	PNEUS NOVOS - RESISTÊNCIA AO ROLAMENTO: C I ADERÊNCIA EM PISTA MOLHADA: C I EMISSÃO DE POTÊNCIA SONORA - DB: 72 - CLASSE: 2
MAGNUM	205/50ZR17 93W XL MGM305	SIM	PNEUS NOVOS - RESISTÊNCIA AO ROLAMENTO: C I ADERÊNCIA EM PISTA MOLHADA: C I EMISSÃO DE POTÊNCIA SONORA - DB: 72 - CLASSE: 2
MAGNUM	215/50ZR17 95W XL MGM305	SIM	PNEUS NOVOS - RESISTÊNCIA AO ROLAMENTO: C I ADERÊNCIA EM PISTA MOLHADA: C I EMISSÃO DE POTÊNCIA SONORA - DB: 72 - CLASSE: 2
MAGNUM	225/40ZR18 92W XL MGM305	SIM	PNEUS NOVOS - RESISTÊNCIA AO ROLAMENTO: C I ADERÊNCIA EM PISTA MOLHADA: C I EMISSÃO DE POTÊNCIA SONORA - DB: 72 - CLASSE: 2
MAGNUM	225/45ZR17 94W XL MGM305	SIM	PNEUS NOVOS - RESISTÊNCIA AO ROLAMENTO: C I ADERÊNCIA EM PISTA MOLHADA: C I EMISSÃO DE POTÊNCIA SONORA - DB: 72 - CLASSE: 2

GAMA DE PRODUTOS

PNEUS PARA CAMINHÕES E ÔNIBUS

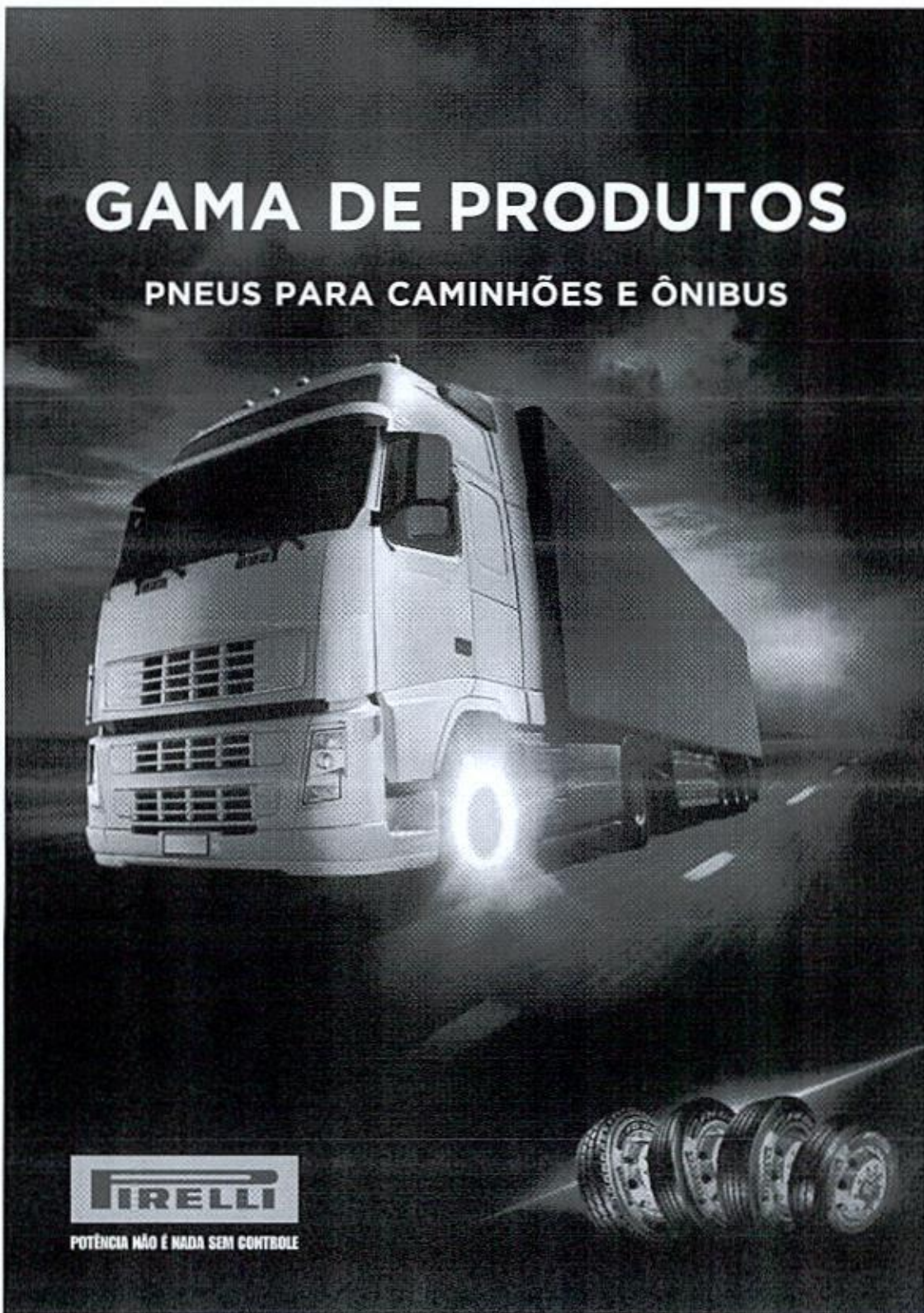

POTÊNCIA NÃO É NADA SEM CONTROLE

g

2g

SEGMENTAÇÃO DE PRODUTO

O parâmetro "severidade" tem um efeito direto nas variáveis de seleção de todos os pneus, tanto técnicas (materiais utilizados, desgn, etc.) e financeiras (utilização, custos por quilometro, extensão da primeira vida, vida útil, etc). A combinação da severidade e o tipo de veículo oferece especificações de pneus ideais para cada segmento. No gráfico abaixo, você obterá mais detalhes sobre essas definições, permitindo que cada tipo de aplicação seja claramente identificada.

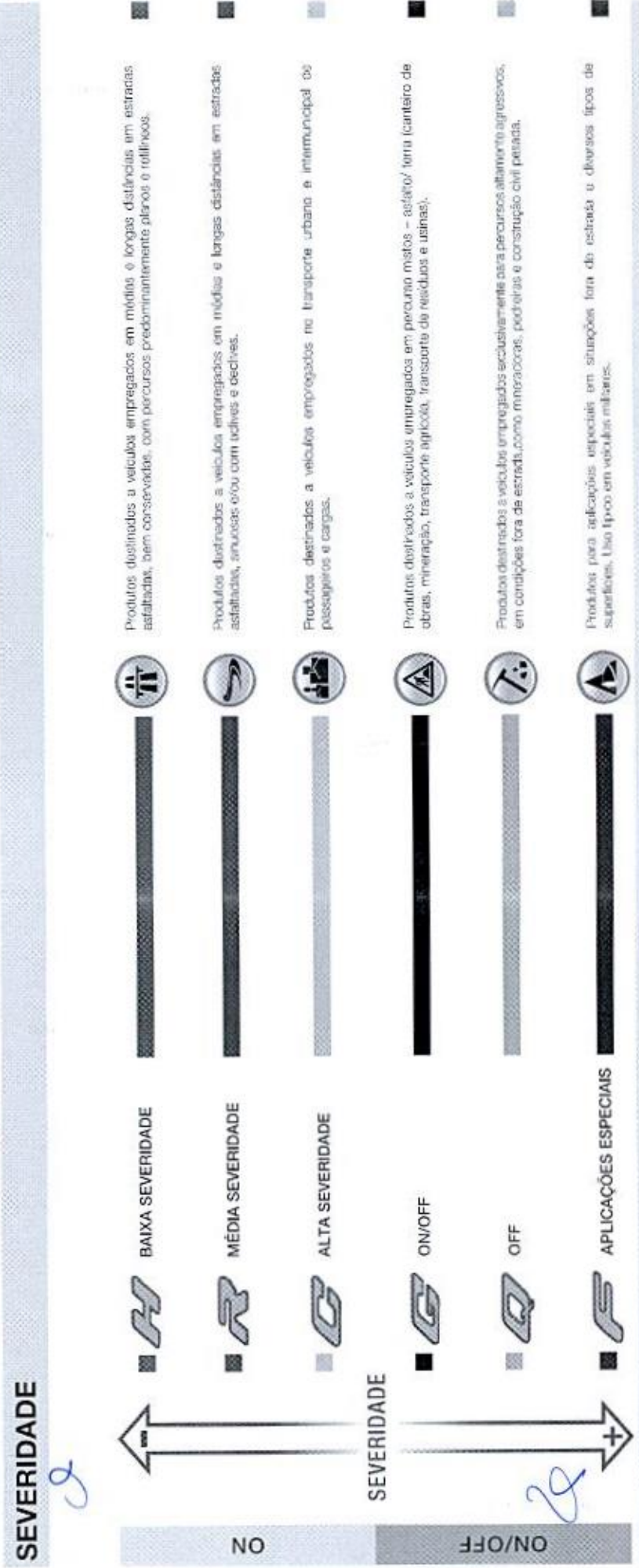

A segmentação do produto Pirelli para caminhões e ônibus é baseada no conceito de severidade. A divisão básica "on/off-road" foi dividida em diferentes áreas de aplicação classificadas de acordo com a crescente severidade da superfície da estrada na qual o veículo usualmente trafega.



CYBERFLEET AMARANTO, ENERGY, P125 são marcas registradas da Pirelli Tyre S.p.A.

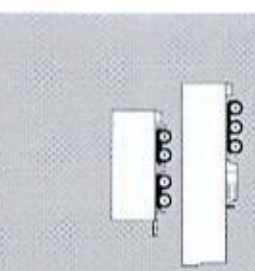
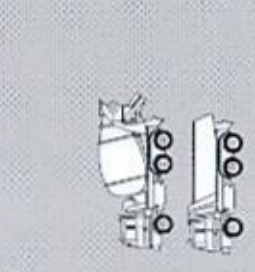
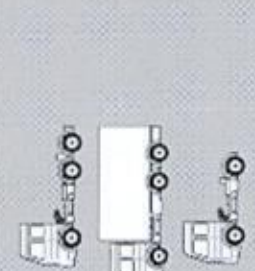

GAMA DE PRODUTOS PIRELLI

H		FH:01 FH85	FH:01 FH85	FH:01 FH85 TH:01 TH85	FH:01 FH85 TH:01 TH85	ST:01
		FR:01 FR85	FR:01 FR85	FR:01 FR85 TR:01 TR85	FR:01 FR85 TR:01 TR85	ST:01 FR85
G		MC45	MC45	MC:01 MC95	MC:01 MC95	
		FG85	FG85	FG:01 FG85	FG:01 FG85	FG:01 TG:01 FG85 TG85
Q						
F						

g

ze



TECNOLOGIAS PIRELLI PNEUS RADIAIS

1 SATT

SATT - SPIRAL ADVANCED TECHNOLOGY FOR TRUCK

Nova estrutura de cinturas mecânicas:

- ☑ Maior segurança
- ☑ Maior dirigibilidade
- ☑ Maior reforço geométrico

2 HETT

HETT - HIGH ENLARGATION TECHNOLOGY FOR TRUCK

Exclusiva tecnologia Pirelli de entorrachamento das cinturas

- ☑ Maior resistência a impactos e deformações
- ☑ Maior resistência a oxidações
- ☑ Maior durabilidade da carcaça

3 HWTT

HWTT - HEXAGONAL WIRE TECHNOLOGY FOR TRUCK

Fio de aço, composto por fios em formato hexagonal

- ☑ Menor susceptibilidade à deformações
- ☑ Maior vida útil da carcaça
- ☑ Rapidez na montagem e desmontagem

4 DLTC

DLTC - DUAL LAYER TREAD COMPOUND

Novos compostos na Banda de Rodagem

- ☑ Economia de Combustível
- ☑ Menor emissão de Poluentes
- ☑ Maior número de reformas possíveis

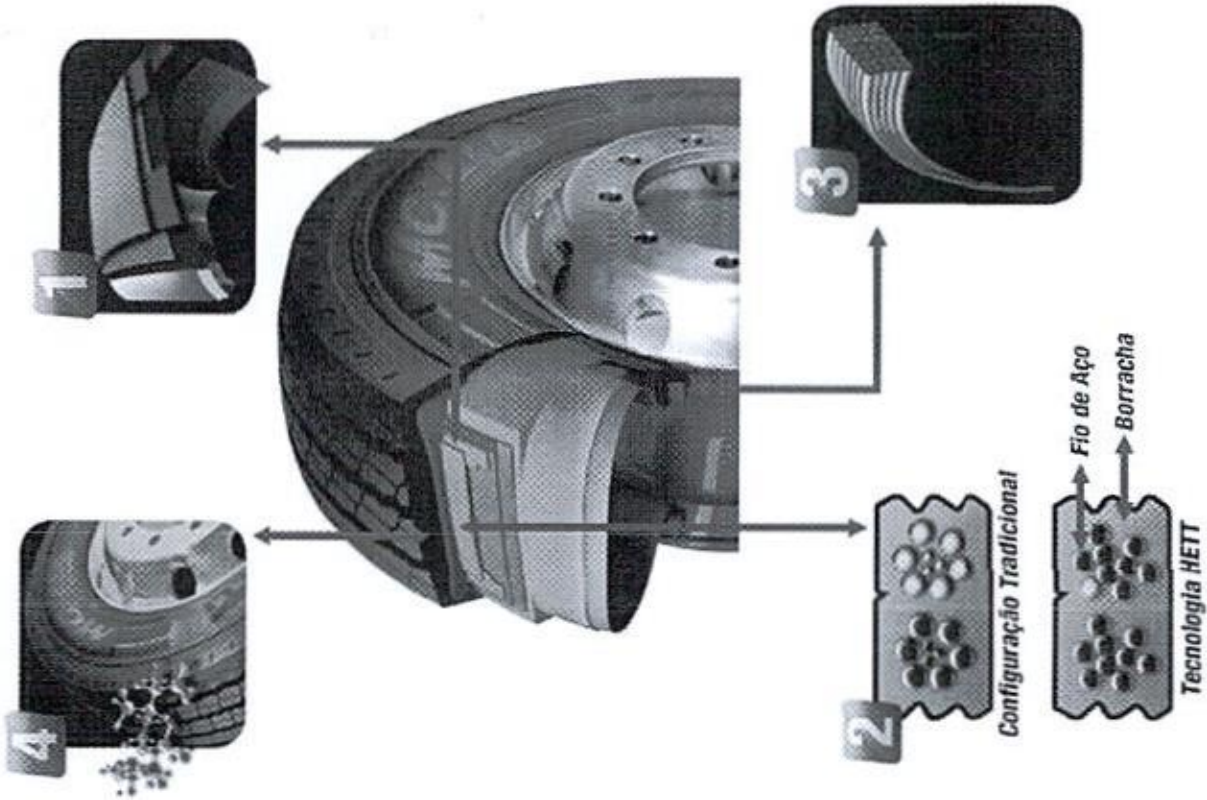

000713



FH:01



01 SERIES



PNEUS PARA MÉDIAS E LONGAS DISTÂNCIAS EM ESTRADAS PREDOMINANTEMENTE PLANAS E RETILÍNEAS

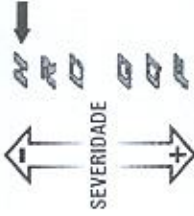

ESTRUTURA INOVADORA COM ELEVADA RECONSTRUIBILIDADE

Os novos compostos à base de sílica e "nano-compostos", garantem uma baixa resistência ao rolamento, reduzindo o consumo de combustível e a emissão de CO₂, ao mesmo tempo, melhorando o rendimento quilométrico.

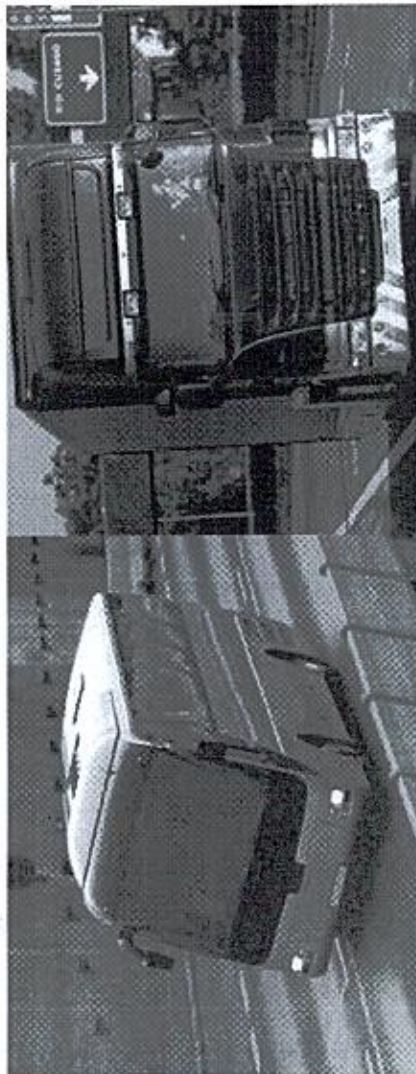

- Precisão na dirigibilidade: Proporcionada pela inovadora geometria no fundo da banda de rodagem.
- Elevada Reconstrução: Relevo de proteção no fundo da banda de rodagem para prevenir a retenção das pedras.
- Perfil dos ombros desenvolvido para uma melhor distribuição da pressão de contato com o solo:
 - Rendimento quilométrico;
 - Regulanda de consumo.

Medida	Índice de Carga e Código de Velocidade	Profundidade do Sulco (mm)
295/80R22.5TL	152/148M	15.0/14.0



000714



FH 85



PNEUS PARA MÉDIAS E LONGAS DISTÂNCIAS EM ESTRADAS PREDOMINANTEMENTE PLANAS E RETILÍNEAS

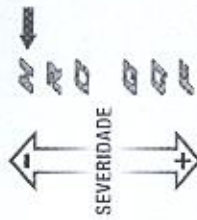

Específico para eixos direcionais e livres, possui desenho da banda de rodagem projetado para garantir direção segura e precisa, com ótimo rendimento quilométrico, e excelente regularidade de consumo.

Medida	Índice de Carga e Código de Velocidade	Profundidade do Sulco (mm)
275/80R22.5TL	149/146M	15,5
295/80R22.5TL	152/148M	14,5
315/80R22.5TL	156(154)/150L(M)	14,5



COMPOSTOS E DESIGN DA BANDA DE RODAGEM

- Desgaste mais regular.
- Melhor rendimento quilométrico.
- Excelente aderência ao piso e maior precisão direcional, mesmo em pisos molhados.
- Integridade estrutural, com sulcos centrais diferenciados que previnem a retenção de pedras.



TH:01



01
SERIES

TN
ECOIMPACT

ESTRUTURA INOVADORA COM ELEVADA RECONSTRUIBILIDADE

Os novos compostos a base de sílica e "nano-compostos", garantem uma baixa resistência ao rolamento, reduzindo o consumo de combustível e a emissão de CO₂, ao mesmo tempo, melhorando o rendimento quilométrico.

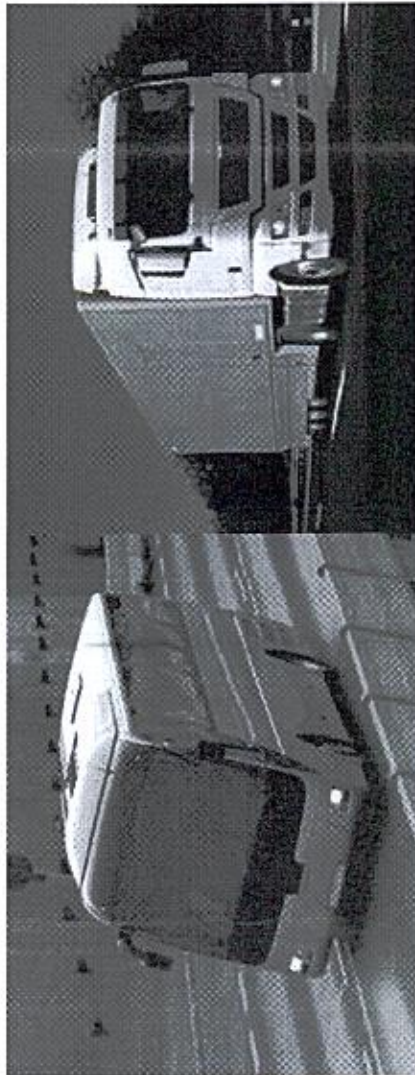

- Lâminas profundas que proporcionam tratividade durante toda a vida do pneu, melhor aderência no molhado e redução do espaço de frenagem.
- Espaço reduzido entre os blocos garantindo menor resistência ao rolamento, maior rendimento quilométrico e baixa emissão de ruído.

- Novo desenho com sentido de giro visa otimizar a tratividade, melhorando desgaste e conforto acústico.
- Elemento de ligação entre os blocos dos ombros proporciona baixa emissão de ruído, reduzida geração de calor e melhor regularidade de consumo.

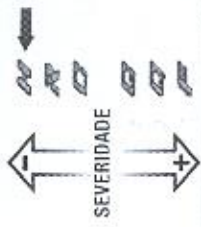

PNEUS PARA MÉDIAS E LONGAS DISTÂNCIAS EM ESTRADAS PREDOMINANTEMENTE PLANAS E RETILÍNEAS



Medida	Índice de Carga e Código de Velocidade	Profundidade do Sulco (mm)
295/80R22.5TL	152/148M	16.5

SATTO
S.A. - Indústria de Pneus e Borrachas



TH 85



PNEUS PARA MÉDIAS E LONGAS DISTÂNCIAS EM ESTRADAS PREDOMINANTEMENTE PLANAS E RETILÍNEAS

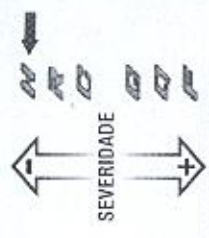
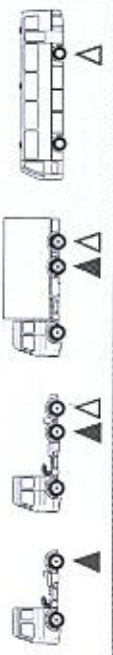

Específico para eixos de tração, possui desenho de banda de rodagem projetado para garantir alto índice de tração e proporcionar um rodar seguro e preciso, com ótimo rendimento quilométrico, e excelente regularidade de consumo.



COMPOSTOS E DESIGN DA BANDA DE RODAGEM

- Melhor rendimento quilométrico.
- Excelente aderência e tração, mesmo em pisos molhados.
- Integridade estrutural, onde o desenho dos blocos transversais profundos promovendo maior tração e desgaste mais uniforme em velocidades elevadas.

Medida	Índice de Carga e Código de Velocidade	Profundidade do Sulco (mm)
315/80R22.5TL	156(154)/150L(M)	20,0



FR:01



01 SERIES



NOVO DESIGN DA BANDA RODAGEM GARANTE SEGURANÇA E MAIOR CONFORTO EM TODAS AS CONDIÇÕES.

- 4 sulcos com paredes reversas e lâminas transversais robustas para reduzir a distância de frenagem e aumento da segurança ao dirigir.
- O inovador perfil do ombro (patente Pirelli) permite a correta distribuição da pressão na área do contato e assegura um perfil de desgaste otimizado e maior rendimento quilométrico.
- A geometria dos sulcos foi projetada para diminuir a retoração da poeira.



Talão Reforçado:

- Melhor resistência a impactos.
- Talão mais resistente que gera maior número de reconstruções



PNEUS PARA MÉDIAS E LONGAS DISTÂNCIAS EM ESTRADAS SINUOSAS E/OU COM ACLIVES E DECLIVES

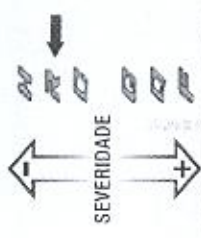
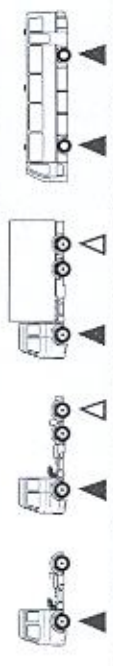

Medida	Índice de Carga e Código de Velocidade	Profundidade do Sulco (mm)
275/80R22.5TL	149/146M	16.0/15.5
295/80R22.5TL	152/148M	16.0/15.5



FR 85



Produto para eixos direcionais e livres, possui indicadores inteligentes para facilitar a gestão dos pneus, proporcionando excelente desempenho e segurança durante a vida útil do pneu.



PNEUS PARA MÉDIAS E LONGAS DISTÂNCIAS EM ESTRADAS SINUOSAS E/OU COM ACLIVES E DECLIVES

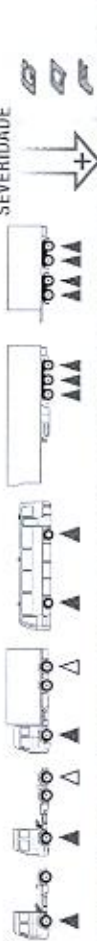

Medida	Índice de Carga e Código de Velocidade	Profundidade do Sulco (mm)
275/60R22.5TL	149/146M	17.0
295/60R22.5TL	152/148M	17.5
275/70R22.5TL	148/145L	16.5
215/75R17.5TL	126/124M	12.5
235/75R17.5TL	128/124M	13.0
7.50R16TL	121/120L	11.0
11R22.5TL	148/145L	16.0
12R22.5TL	152/148M	16.5
10.00R20TT	147/143L	16.0
11.00R22TT	152/149K	16.0
9.00R20TT	140/137L	13.5
11.00R20TT	150/146L	18.0
12.00R20TT	150/146L	19.5



COMPOSTOS E DESIGN DA BANDA DE RODAGEM

- Banda de rodagem mais robusta, com maior espessura, protege o pacote de cinturas, garantindo maior aproveitamento da carcaça.
- Sulcos projetados para garantir melhor escoamento da água e manter as características de aderência.
- Ombros arredondados que permitem maior resistência ao arraste lateral, evitando arrancamentos ou quebras dos mesmos.



TR:01

01
SERIES



DESIGN DA BANDA RODAGEM GARANTE SEGURANÇA E MAIOR CONFORTO EM TODAS AS CONDIÇÕES.

- Novo desenho com sentido de giro visa otimizar a tratividade, melhorando desgaste e conforto acústico.
- Os sulcos permanentes visíveis e mantêm a tratividade até o fim da vida do pneu.
- A geometria variável dos sulcos laterais asseguram regularidade de desgaste e facilitam a expulsão de pedras.



[Handwritten signature]



PNEUS PARA MÉDIAS E LONGAS DISTÂNCIAS EM ESTRADAS SINUOSAS E/OU COM ACLIVES E DECLIVES

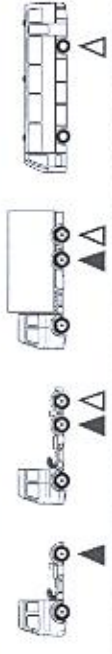

Medida	Índice de Carga e Código de Velocidade	Profundidade do Sulco (mm)
275/80R22.5TL	149/146M	21.0
295/80R22.5TL	152/148M	22.5



TR 85



Específico para eixos de tração de caminhões pesados e extrapesados, com design diferenciado que oferece excelente tração e rendimento quilométrico.

g



COMPOSTOS E DESIGN DA BANDA DE RODAGEM

- Baixa geração de calor.
- Banda de rodagem mais larga e com sulcos transversais profundos, que garante maior tração, estabilidade e durabilidade.
- O desenho diferenciado possibilita excelente aderência ao solo conferindo um melhor aproveitamento da potência do veículo, com menor índice de escorregamento.
- Ótima tração tanto em pista seca quanto molhada, mesmo quando em final da primeira vida.

PNEUS PARA MÉDIAS E LONGAS DISTÂNCIAS EM ESTRADAS SINUOSAS E/OU COM ACLIVES E DECLIVES

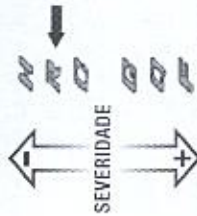
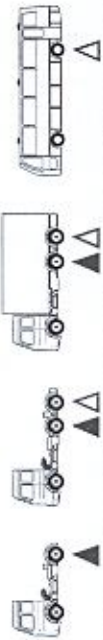

Medida	Índice de Carga e Código de Velocidade	Profundidade do Sulco (mm)
275/80R22.5TL	149/146M	22.5
295/80R22.5TL	152/148M	22.5
11R22.5TL	148/145L	22.5
12R22.5TL	152/148L	22.5
10.00R20TT	146/143K	20.0
11.00R22TT	151/148K	22.0
12.00R20TT	154/150L	21.0
11.00R20TT	150/146L	21.5



000721

MC:01



O1
SERIES



Desenvolvido com um conceito de reconstrução inovador e tecnologia que gera economia para frota. Menos desgaste diário, menos consumo de combustível e aumento de performance, de dirigibilidade e rendimento por quilômetro rodado.



- Geometria do fundo dos sulcos com paredes reversas e lâminas transversais que garantem maior estabilidade e segurança até o final da vida útil do pneu.
- Novos compostos proporcionam maior rendimento quilométrico.
- Tecnologia empregada garante menor consumo de combustível, aumento na performance, melhor dirigibilidade e maior rendimento quilométrico.

PNEUS PARA TRANSPORTE URBANO E INTERMUNICIPAL DE PASSAGEIROS E CARGAS

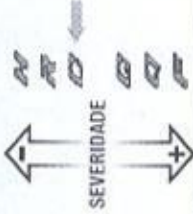
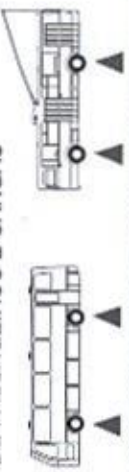

Medida	Índice de Carga e Código de Velocidade	Profundidade do Sulco (mm)
275/80R22.5TL	149/146J	18.0
295/80 R22.5	149/146J (152E)	19.0/18.5

SATTO
Sua Abordagem, Tecnologia de Truck



000722

MC 95

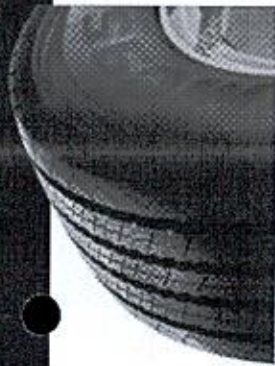

PNEUS PARA TRANSPORTE URBANO E INTERMUNICIPAL DE PASSAGEIROS E CARGAS



Produto desenvolvido para equipar eixos direcionais, trativos e livres, parafuso para quem transporta passageiros e cargas em centros urbanos e intermunicipais. Sua tecnologia proporciona excelente rendimento quilométrico, menor consumo de combustível e aumento de desempenho, dirigibilidade e segurança.

g



Medida	Índice de Carga e Código de Velocidade	Profundidade do Sulco (mm)
275/80R22.5TL	149/146J	19.5
295/80R22.5TL	152/148J	21.0
275/70R22.5TL	148/145J	19.0

COMPOSTOS E DESIGN DA BANDA DE RODAGEM

- Menor resistência ao rolamento.
- Menor geração de calor.
- Menor emissão de poluentes.
- Economia de combustível.
- Maior profundidade dos sulcos proporciona excelente rendimento quilométrico.
- Menor suscetibilidade a avarias devido aos ombros arredondados.
- Maior tração e segurança até o final da vida do pneu graças à geometria do fundo dos sulcos.

17



MC 45



PNEUS PARA TRANSPORTE URBANO E INTERMUNICIPAL DE PASSAGEIROS E CARGAS

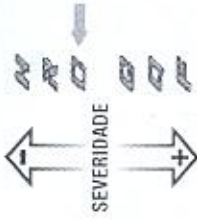

Pneu ideal para equipar veículos de transporte urbano e intermunicipal de passageiros e cargas. Seu desenho universal é ideal para ser utilizado em eixos direcionais e trativos.

2

Medida	Índice de Carga e Código de Velocidade	Profundidade do Sulco (mm)
215/75R17,5TL	126/124M	13,0

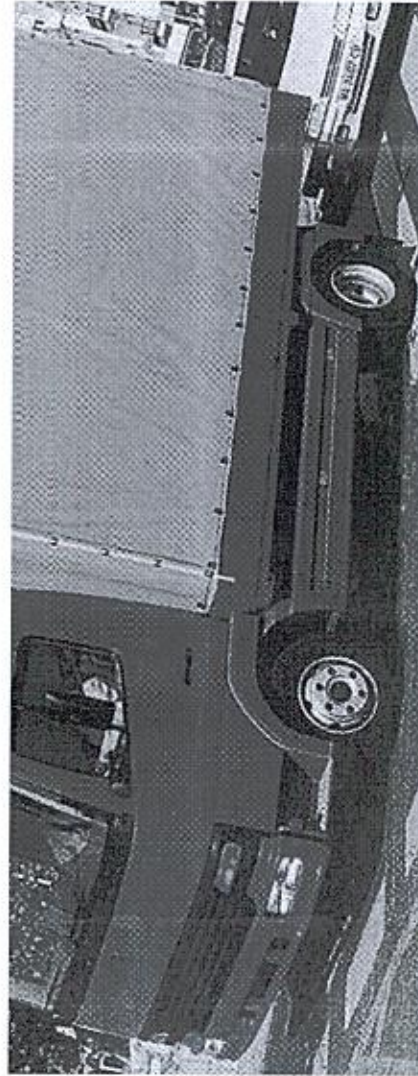

COMPOSTOS E DESIGN DA BANDA DE RODAGEM

- Desgaste mais regular.
- Melhor rendimento quilométrico.
- A interligação dos ombros promove melhor distribuição da pressão de contato, possibilitando a uniformização do desgaste.
- Desenho composto por blocos interligados, proporcionam excelente aderência ao solo e maior segurança.
- Os relevos nas bases dos sulcos ajudam a captura de pedras.

28



000724

29



FG85



Produto desenvolvido para equipar eixos direcionais e livres. Destinado aos veículos que tratem em percursos mistos de asfalto e terra, como cantoneiros de obras, usinas, mineração, transporte agrícola e transporte de resíduos: fornecendo excelente durabilidade e resistência.

2



COMPOSTOS E DESIGN DA BANDA DE RODAGEM

- Menor temperatura na operação, mantendo a integridade da carcaça.
- Melhor resistência a impactos e deformações.
- Sulcos mais profundos proporcionam excelente rendimento quilométrico.
- O desenho dos sulcos maximizam a aderência em qualquer superfície (asfalto/terra) e evita, a retenção de pedras, protegendo a carcaça.
- O desenho dos ombros proporciona maior dirigibilidade, controle e segurança.
- Excelente reconstrutibilidade.

PNEUS PARA USO MISTO

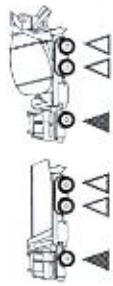

Medida	Índice de Carga e Código de Velocidade	Profundidade do Sulco (mm)
295/80R22.5TL	152/148L	19.0
275/80R22.5TL	149/148L	18.0
215/75R17.5TL	126/124K	13.0
12R22.5TL	152/148L	18.5
11R22.5TL	148/145L	18.0
7.50R16TL	121/120L	11.0
12.00R24TT	160/156K	17.5
12.00R20TT D	154(156)/150 K (G)	20.5
11.00R22TT	151/148K	18.0
10.00R20TT	146/143K	16.5
9.00R20TT	140/137K	16.0



000726



TG:01



01
SERIES



NOVOS PADRÕES DE BANDA DE RODAGEM: TERRENOS ACIDENTADOS, PERFORMANCES CONFIÁVEIS.

Novas composições e tecnologias que promovem melhor rendimento quilométrico. As nervuras de proteção nas laterais melhoram a resistência contra impactos laterais e abrasão.



- Os blocos possuem geometria otimizada para facilitar auto-limpeza, garantindo melhor tração e desgaste uniforme.
- Elementos de proteção na parte inferior dos sulcos para minimizar a retenção de pedras, aumentando a resistência.
- Sentido do giro proporcionam maior tração, conforto acústico e desgaste uniforme.

34

PNEUS PARA USO MISTO

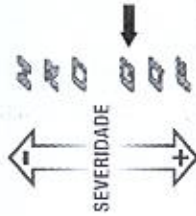
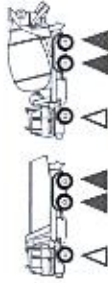

Medida	Índice de Carga e Código de Velocidade	Profundidade do Sulco (mm)
275/80R22.5TL	149/146L	20.5
295/80R22.5TL	152/148L	21.5
13R22.5TL	156/150K	22.5

SATTO
SATTOM



000727

35

PIRELLI

TG85



Produto desenvolvido para equipar eixos de tração. Destinado aos veículos que trafegam em percursos mistos de asfalto e terra, como canteiros de obras, usinas, mineração, transporte agrícola e transporte de resíduos, fornecendo durabilidade e resistência.

2



COMPOSTOS E DESIGN DA BANDA DE RODAGEM

- Maior resistência a impactos e deformações.
- Maior durabilidade da carcaça.
- Banda de rodagem mais robusta, com maior espessura e sulcos especiais para expulsar pedras e proteger o pacote de cinturas, garantindo maior aproveitamento da carcaça.
- Banda de rodagem mais larga e com sulcos profundos, que garantem maior tratividade tanto em pista seca quanto molhada, estabilidade e durabilidade.
- Ombarcos com blocos robustos e sulcos com paredes transversais, que garantem o máximo desempenho em pisos molhados.

36

PNEUS PARA USO MISTO

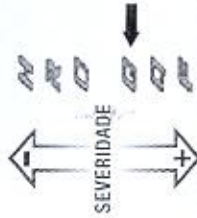
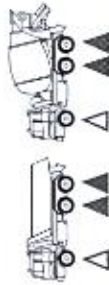

Medida	Índice de Carga e Código de Velocidade	Profundidade do Sulco (mm)
295/80R22.5TL	152/148L	20.0
275/80R22.5TL	149/146L	19.0
12R22.5TL	152/148L	20.0
11R22.5TL	148/145L	21.5
12.00R24TT	160/156K	18.5
11.00R22TT	151/148K	22.0
12.00R20TT D	154(156)/150K (G)	23.0
11.00R20TT	150/146K	23.5
10.00R20TT	146/143K	20.0
9.00R20TT	140/137K	18.0



37

PIRELLI

000728

TQ:01



O1 SERIES

PNEUS PARA FORA DE ESTRADA

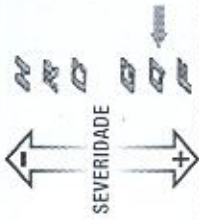

Indicado para equipar todos os eixos de veículos empregados em percursos fora de estrada. Sua estrutura proporciona maior integridade da carcaça e os flancos garantem maior proteção e resistência a impactos, atendendo às importantes exigências de seu uso em condições altamente agressivas.



- Menor custo por quilômetro.
- Menor geração de calor.
- Maior número de reconstruções.
- Novo composto na banda de rodagem desenvolvido para alto desempenho contra cortes e lacerações.
- Blocos transversais em formato de hélice conferem maior tração em contato com o solo.
- Maior espessura da borracha sobre as cinturas que traz mais proteção ao pneu, oferecendo maior durabilidade.
- Maior profundidade dos sulcos proporciona maior rendimento quilométrico.

38

Medida	Índice de Carga e Código de Velocidade	Profundidade do Sulco (mm)
12.00R24TT	160/156F	30,0



000729

39

PIRELLI

TQ99



PNEUS PARA USO FORA DE ESTRADA

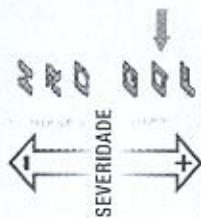
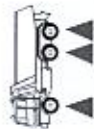

Indicado para equipar todos os eixos de veículos empregados em percursos e operações altamente agressivas, onde suas características como integridade estrutural, tratividade e dirigibilidade são de extrema importância. São projetados para o uso em condições fora de estrada, como minarodras, pedreiras e construções civis pesadas.



- Maior resistência a arrancamentos, cortes e lacerações.
- Designo autolimpante com blocos robustos que garantem aderência sem retenção de pedras e lama.
- Sulcos com paredes transversais, proporcionam excelente tração em condições de alta severidade garantindo o máximo desempenho em terrenos muito agressivos.
- Maior durabilidade.
- Alto rendimento quilométrico

Medida	Índice de Carga e Código de Velocidade	Profundidade do Sulco (mm)
11.00R22TT	152/149D	21.5
11R22.5TL	148/145G	22.0
12.00R20TT	154/150G	22.5
12R22.5TL	152/148F	23.5



000730

PS22 PISTA



Pneu indicado para aplicações especiais, principalmente em superfícies agressivas e inconsistentes como terra, lama, grama, pedras e areia. Pode ser utilizado como pneu com câmara (TT) ou sem câmara (TL).

42

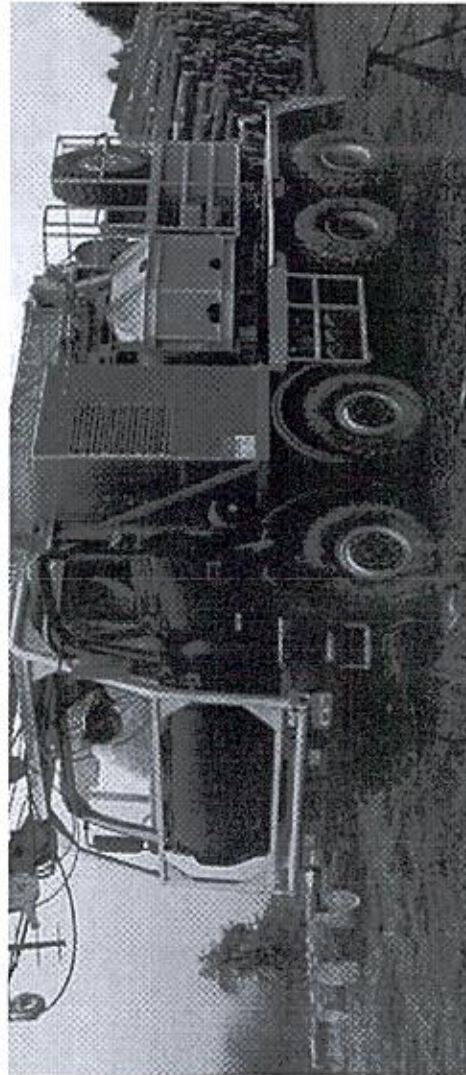

COMPOSTOS E DESIGN DA BANDA DE RODAGEM

- Os blocos robustos e sulcos profundos garantem a tração máxima, especialmente sobre superfícies como lama, grama, pedras, areia, entre outros terrenos inconsistentes.
- O desenho da rodagem proporciona excelente proteção contra arrancamentos, cortes e lacerações dos pneus.

42

43

43

PNEUS PARA APLICAÇÕES ESPECIAIS

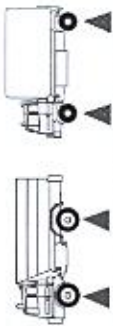

Medida	Índice de Carga e Código de Velocidade	Profundidade do Sulco (mm)
14.00R20ML TL	164/160G	22.0
365/80R20MLT TL	152K	19.0



000731



ST:01 BASE



**01
SERIES**



Desenvolvido para enfrentar quilômetros e reduzir custos, o pneu single ST:01 Base reúne todos os requisitos para um transporte moderno, conduzindo reboques e semi-reboques empregados em médias e longas distâncias, substituindo o rodado duplo.

A estrutura e os compostos do novo ST:01 Base foram desenvolvidas para otimizar o uso, portanto garantindo total eficiência e segurança em maiores percursos, independente do fato de ser utilizado em rotas regionais ou Highways (H).

A geometria de rodagem trabalha para promover uma limitada resistência ao rolamento, garantindo eficiência em conter custos de combustíveis.

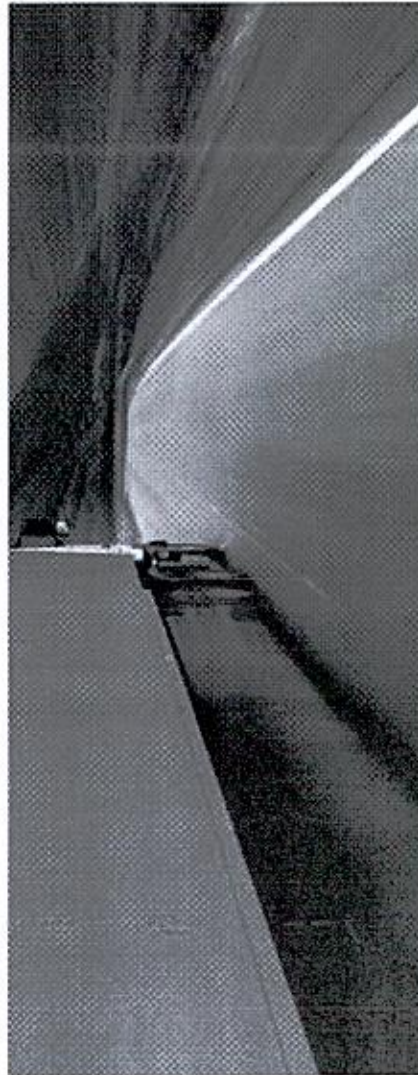

- Geometria inovadora dos sulcos centrais reduzem a movimentação da rodagem, reduzindo consequentemente a resistência ao rolamento.
- O Design em zig-zag da banda de rodagem auxilia na expulsão do poeiras e aumenta a resistência a deslizamentos laterais.
- O reforço lateral aumenta a resistência do ombro a impactos e a atrito / desgastes laterais.
- Relação aumentada para beneficiar o rendimento quilométrico e dirigibilidade
- Perfil de rodagem otimizado para garantir o consumo independente se utilizado em rotas em segmentos Regionais (R) e Highways (H).

PNEUS PARA APLICAÇÕES EM REBOQUES E SEMI-REBOQUES

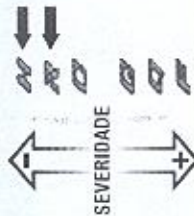
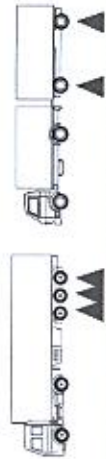

Medida	Índice de Carga e Código de Velocidade	Profundidade do Sulco (mm)
385/65R22.5TL	160K (158L)	13.5



PNEUS CONVENCIONAIS

EIXOS DIRECIONAIS E LIVRES

Produtos indicados para montagem em eixos direcionais e livres, em veículos de transporte de carga e passageiros que trafegam por percursos pavimentados e mistos (terra/asfalto), com média e alta severidade de abrasão.



Medida	MEDIDAS DISPONÍVEIS				
	CT75	CT65 SUPER	CT52	LT84	LD45
6.00 - 14 TT 8PR				X	
6.50 - 14 TT 8PR				X	
6.50 - 16 TT 6PR		X			
6.50 - 16 TT 8PR		X			
6.50 - 16 TT 10PR		X			
6.50 - 16 TL 8PR		X			
7.00 - 16 TT 8PR		X			
7.00 - 16 TT 10PR		X			X
7.00 - 16 TT 12PR		X			X
7.50 - 16 TT 10PR		X			
7.50 - 16 TT 12PR		X			
7.50 - 16 TT 14PR		X			
7.50 - 17 TL 10PR		X			
7.50 - 16 TL 10 PR					
7.50 - 16 TL 12PR					
8.25 - 20 TT 14PR		X			
9.00 - 20 TT 14PR	X	X			X
10.00 - 20 TT 16PR	X	X			X
11.00 - 20 TT 16PR	X	X			
11.00 - 22 TT 16PR	X	X			X
12.00 - 20 TT 16PR		X			
12.00 - 20 TT 18PR		X			

EIXOS TRATIVOS

Produtos indicados para montagem em eixos trativos de veículos de transporte de carga e passageiros que trafegam por percursos mistos (terra/asfalto), de média e alta severidade de abrasão.



Medida	MEDIDAS DISPONÍVEIS		
	RT59	AS22	LU78
6.50 - 16 TT 6PR		X	
6.50 - 16 TT 8PR		X	
7.00 - 16 TT 10PR	X		
7.50 - 16 TT 10PR	X		
7.50 - 16 TT 12PR		X	
7.50 - 16 TT 14PR		X	
9.00 - 20 TT 14PR	X		
10.00 - 20 TT 16PR	X		X
11.00 - 20 TT 16PR	X		X
11.00 - 22 TT 16PR	X		
12.00 - 20 TT 16PR		X	X
12.00 - 24 TT 18PR			X

TODOS OS EIXOS

Produtos indicados para montagem em qualquer eixo de veículos de transporte de carga e passageiros que trafegam por percursos pavimentados e não pavimentados, com média e alta severidade de abrasão.



Medida	MEDIDAS DISPONÍVEIS		
	MT06M	TR20	MT85
6.50 - 16 TT 10PR			
7.50 - 16 TT 8PR	X		X
10.00 - 20 TT 16PR		X	
11.00 - 20 TT 16PR		X	
12.00 - 24 TT 18PR		X	
12.00 - 20 TT 18PR		X	
14.00 - 20 TT 18PR			X

DADOS TÉCNICOS PNEUS CONVENCIONAIS

Modelo	Medida	PR	Índice de Carga e Código de Velocidade	Profundidade do Sulco (mm)
CT75	11.00 - 22 TT	16	150/146J	17.0
	11.00 - 20 TT	16	149/145J	17.0
	10.00 - 20 TT	16	146/143J	16.0
	9.00 - 20 TT	14	140/137J	15.0
	11.00 - 22 TT	16	150/146J	13.0
	12.00 - 20 TT	18	154/149J	12.0
	12.00 - 20 TT	16	150/146J	14.0
	11.00 - 20 TT	16	149/145J	13.0
	10.00 - 20 TT	16	146/143J	12.5
	9.00 - 20 TT	14	140/137J	12.0
CT165S	8.25 - 20 TT	14	133/131J	11.5
	7.50 - 16 TT	14	122/118J	11.0
	7.50 - 16 TT	12	121/120J	11.0
	7.50 - 16 TT	10	116/114L	11.0
	7.00 - 16 TT	12	113/112L	9.0
	7.00 - 16 TT	10	113/112L	9.0
	7.00 - 16 TT	8	108/106L	9.0
	6.50 - 16 TT	10	104/102L	10.0
	6.50 - 16 TT	8	98/97L	10.0
	6.50 - 16 TT	6	98/97L	10.0
CT52	7.50 - 17 TL	10	121/116L	12.5
	7.50 - 16 TL	12	121/120J	11.0
	7.50 - 16 TL	10	116/114L	11.0
	6.50 - 16 TL	8	98/97L	10.0
	6.50 - 16 TL	6	98/97L	10.0
	6.00 - 14 TL	8	97/95L	10.0
	6.50 - 14 TT	8	102/100L	10.0
	7.50 - 16 TT	10	116/114L	11.5
	7.50 - 16 TT	12	121/120J	11.5
	9.00 - 20 TT	14	140/137J	12.0
LT84	10.00 - 20 TT	16	146/143J	13.0
	11.00 - 20 TT	16	150/146J	13.0

Modelo	Medida	PR	Índice de Carga e Código de Velocidade	Profundidade do Sulco (mm)
AS22	12.00 - 20 TT	18	154/149J	20.5
	11.00 - 20 TT	16	149/145J	20.0
	10.00 - 20 TT	16	146/143J	20.0
	9.00 - 20 TT	14	140/137J	19.5
	7.50 - 16 TT	14	122/118J	15.5
	7.50 - 16 TT	12	121/120J	15.5
	7.50 - 16 TT	10	116/114L	15.5
	6.50 - 16 TT	8	104/102L	14.0
	6.50 - 16 TL	6	98/97L	14.0
	7.50 - 16 TL	12	121/120J	15.5
LU78	7.50 - 16 TL	10	116/114L	15.5
	12.00 - 24 TT	18	158/154J	19.5
	12.00 - 20 TT	18	154/149J	20.5
	11.00 - 20 TT	16	149/145J	19.5
	10.00 - 20 TT	16	146/143J	19.5
	11.00 - 22 TT	16	150/146J	20.0
	11.00 - 20 TT	16	149/145J	20.0
	10.00 - 20 TT	16	146/143J	20.0
	9.00 - 20 TT	14	140/137J	20.0
	7.50 - 16 TT	10	116/114L	15.0
RT99	7.00 - 16 TT	10	113/112L	14.0
	12.00 - 24 TT	18	156/153J	21.0
	12.00 - 20 TT	18	154/149J	30.0
	11.00 - 20 TT	16	149/145J	20.5
	10.00 - 20 TT	16	146/143J	20.5
	7.50 - 16 TT	8	112/110L	13.9
	14.00 - 20 TT	18	160/157F	20.0
	6.50 - 16 TT	10	106/107L	12.5

DADOS TÉCNICOS

TABELA ÍNDICE DE CARGA

Índice Carga	Capacidade em Kg	Índice Carga	Capacidade em Kg	Índice Carga	Capacidade em Kg
80	450	120	1.400	160	4.500
81	462	121	1.450	161	4.625
82	475	122	1.500	162	4.750
83	487	123	1.550	163	4.875
84	500	124	1.600	164	5.000
85	515	125	1.650	165	5.150
86	530	126	1.700	166	5.300
87	545	127	1.750	167	5.450
88	560	128	1.800	168	5.600
89	580	129	1.850	169	5.800
90	600	130	1.900	170	6.000
91	615	131	1.950	171	6.150
92	630	132	2.000	172	6.300
93	650	133	2.060	173	6.500
94	670	134	2.120	174	6.700
95	690	135	2.180	175	6.900
96	710	136	2.240	176	7.100
97	730	137	2.300	177	7.300
98	750	138	2.360	178	7.500
99	775	139	2.430	179	7.750
100	800	140	2.500	180	8.000
101	825	141	2.575	181	8.250
102	850	142	2.650	182	8.500
103	875	143	2.725	183	8.750
104	900	144	2.800	184	9.000
105	925	145	2.900	185	9.250
106	950	146	3.000	186	9.500
107	975	147	3.075	187	9.750
108	1.000	148	3.150	188	10.000
109	1.030	149	3.250	189	10.300
110	1.060	150	3.350	190	10.600
111	1.090	151	3.450	191	10.900
112	1.120	152	3.550	192	11.200
113	1.150	153	3.650	193	11.500
114	1.180	154	3.750	194	11.800
115	1.215	155	3.875	195	12.150
116	1.250	156	4.000	196	12.500
117	1.285	157	4.125	197	12.850
118	1.320	158	4.250	198	13.200
119	1.360	159	4.375	199	13.600

TABELA ÍNDICE DE VELOCIDADE

Índice de Velocidade	F	G	J	K	L	M	N
Velocidade	80	90	100	110	120	130	140

TABELA DE MEDIDAS DE ARO PNEU RADIAL

Medida Pneu Radial	Aro recomendado	Aro admitido
11R22.5	8.25	7.5
11P24.5	8.25	7.50
12R22.5	9.00	8.25
13R22.5	9.75	9.00
205/75R17.5	6.00	6.75
215/75R17.5	6.00	6.75
235/75R17.5	6.75	7.5
275/70R22.5	8.25	7.50
275/80R22.5	8.25	7.50
295/80R22.5	9.00	8.25
315/80R22.5	9.00	9.75
365/60R20	11.00 SDC	12.00 SDC
365/65R22.5	11.75	12.25
7.50R16	6.00	5.50/6.50
9.00R20	7.00	6.0; 6.0T; 6.5; B6.5; 7.0; B7.0; 7.33V; 7.5; B7.5
10.00R20	7.5	6.00; B6.5; 7; B7.0; B7.5; 7.5; 7.33V; 8.0; 8PV; B8.0
11.00R20	8.00	7.33V; 7.5; B7.5; 8.0; 8.5; B8; B8.5; 8.0V; 8.5V; 9.00V
11.00R22	8.00	7.33V; 7.5; B7.5; 8.0; 8.5; B8; B8.5; 8.0V; 8.5V; 9.00V
12.00R20	8.00	7.33V; 8.0; B8.0; 8.0V; 8.5; B8.5; 8.0V; 9.0; 9.00V
12.00R24	8.50	7.33V; 8.0; B8.0; 8.0V; 8.5; B8.5; 8.0V; 9.0; 9.00V
14.00R20	10.00	9.0; 10.0; 10.00V; 10.00WV



000735

DADOS TÉCNICOS

TABELA DE MEDIDAS DE ARO PNEU CONVENCIONAL

Medida Pneu Radial	Aro recomendado	Aro admitido
10.00 - 20 TT	7.5	7.00 / 8.00
11.00 - 20 TT	8	7.50 / 8.0 / 8.50
11.00 - 22 TT	8	7.50 / 8.0 / 8.50
12.00 - 20 TT	8.5	8.50 / 9.00
12.00 - 20 TT	8.5	9
12.00 - 24 TT	8.5	9
14.00 - 20 TT	10	9
6.00 - 14 TT	6.00	5.5
6.50 - 14 TT	4.5	5
6.50 - 16 TL	4.5	5
6.50 - 16 TT	4.5	5
7.00 - 16 TT	5.5	6
7.50 - 16 TL	4.5	5.00 / 5.5
7.50 - 16 TT	4.6	5.00 / 5.6
8.25 - 20 TT	6.5	6.00 / 7.50
9.00 - 20 TT	7	6.50 / 7.50

GREEN PERFORMANCE

Meio Ambiente, Segurança e Reconstrução: estas são as características fundamentais das novas linhas de produtos Pirelli. Graças aos desenhos da banda de rodagem, estrutura e compostos e utilizados os pneus Pirelli garantem menor consumo e menor emissão de CO₂, além de um maior rendimento quilométrico e elevada capacidade de reconstrução. Tudo isso aliado a segurança dos pneus Pirelli tanto em pisos secos quanto em molhados.

O último lançamento da Pirelli, a 01 Series, faz parte de uma geração de produtos que prestam atenção tanto na eficiência em termos de custos quanto no impacto ambiental. No flanco dos pneus encontram-se os símbolos ECDIMPACT, que caracterizam produtos que apresentam menor resistência ao rolamento, menor consumo de combustível e baixo índice de ruído. Os novos pneus Pirelli também proporcionam maior rendimento quilométrico ao longo de toda a vida do produto, desde a primeira vida e ao longo das suas reconstruções.

ECDIMPACT



Maior rendimento quilométrico:

- Banda de rodagem com novos desenhos e compostos.

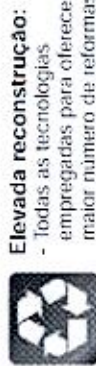

Elevada reconstrução:
- Todas as tecnologias empregadas para oferecer o maior número de reformas.

Maior resistência e segurança:
- Pneu com estrutura e banda de rodagem desenvolvidas para oferecer maior resistência a impactos e lacerações.



Redução do Consumo de Combustível:

- Baixa resistência ao rolamento com redução do consumo de combustível e de emissão de CO₂.



Baixo ruído:
- Baixa emissão de ruído e alto conforto acústico.

000736

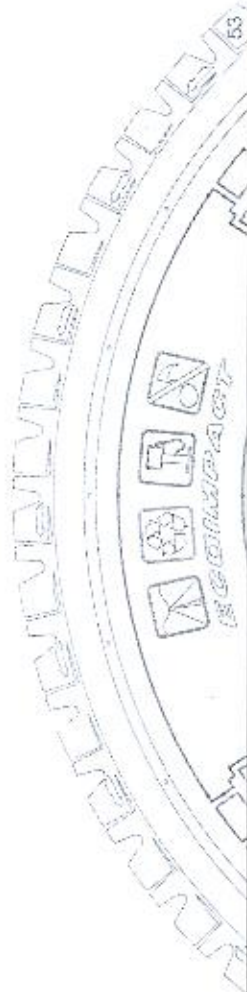

PIRELLI

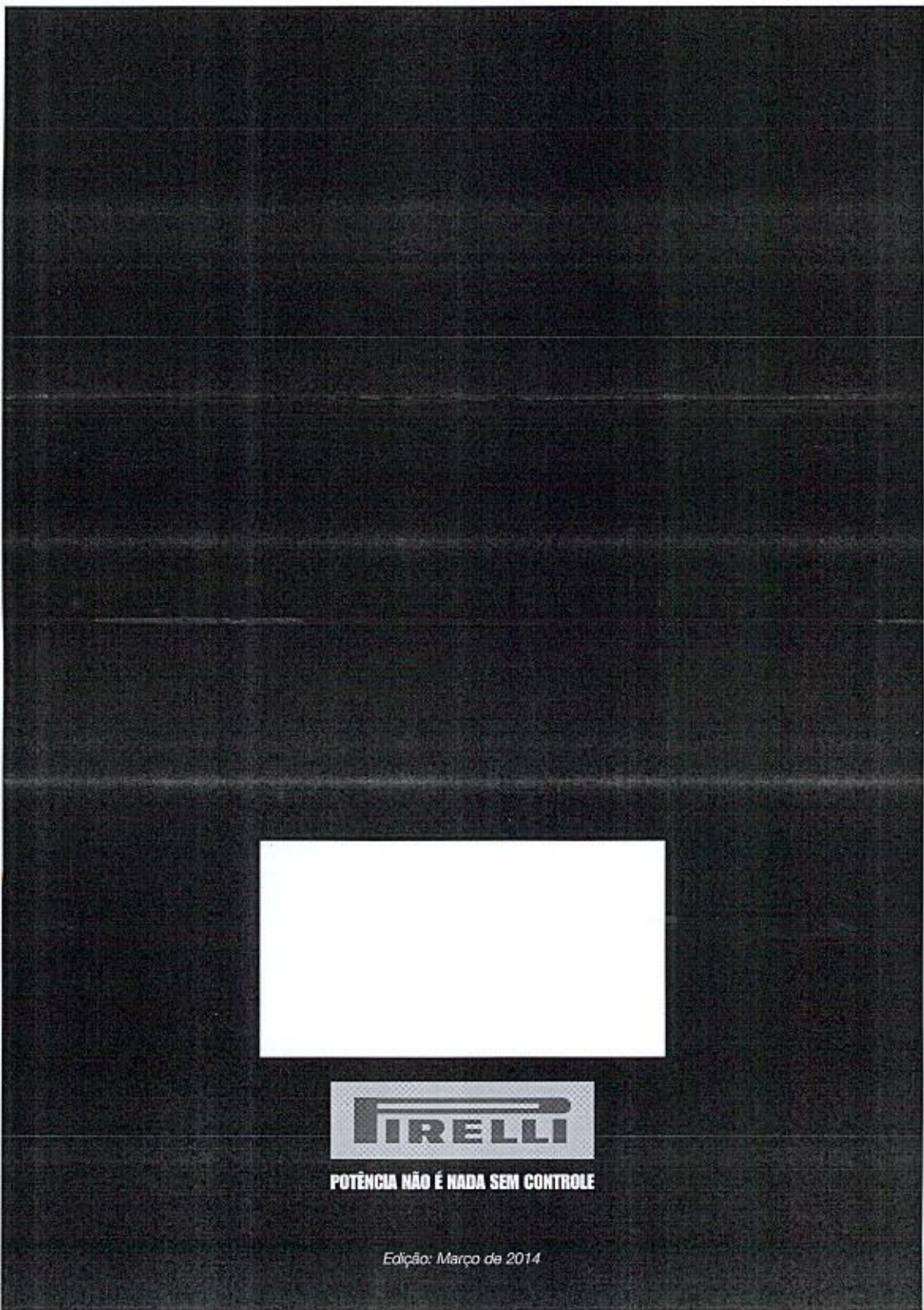

POTÊNCIA NÃO É NADA SEM CONTROLE

Edição: Março de 2014

[Handwritten signature]

[Handwritten mark]

[Handwritten mark]

PIRELLI PNEUS LTDA



CNPJ 59.179.838/0005-60

Santo André, 13 de Novembro de 2017

DECLARAÇÃO

A Pirelli Pneus LTDA garante os produtos fabricados pelas empresas Pirelli no mundo, conforme origem estampada nos flancos, comercializados em todo o território nacional, contra qualquer eventual defeito de fabricação que venha a ser constatado. Os termos da garantia estão contidos no nosso "Manual de Orientação de Uso e Garantia".

Considerando o tempo de armazenagem dos pneus na fabrica (em media 6 meses) somado ao tempo que esses pneus levam para chegar em nossos distribuidores localizados em todo o território Nacional, mesmos assim a Pirelli garante contra falhas no projeto, matéria prima ou mão de obra por 5 anos da data de sua compra, devidamente comprovada através de nota fiscal de compra. Os pneus serão substituídos em até 48 horas após constatação da falha no processo de fabricação comprovados através do laudo técnico Pirelli.

Declaramos também para os devidos fins, que a Pirelli possui corpo técnico responsável pela garantia em todo território Nacional e caso haja qualquer reclamação relativa a produto de nossa fabricação, solicitamos que ligue para a Pirelli (SAC 0800-728-7638 – Ligação gratuita), onde você será instruído sobre como proceder a sua reclamação, ou acesse ao site www.pirelli.com.br e encontre um Revendedor Autorizado mais próximo para encaminhar o produto para análise pelos técnicos da Pirelli ou Técnicos credenciados.

Sem mais para o momento, subscrevendo-nos cordialmente.

Esta declaração tem validade até 13/11/2018

Pedro Teixeira Barroso
PEDRO TEIXEIRA BARROSO
Gerencia Concorrência Pública
Pirelli Pneus LTDA

Avenida Capuava, 603 – Santo André – SP – Brasil
Cep 09111-000 – Tel. (11) 4998-3983 – Fax (11) 4998-3879



[Handwritten initials]

[Handwritten mark]

[Handwritten initials]

Katia Cristina Silencio Passar...
 Rua...
 CEP...
 Recolheço, por Semelhança, a firma de: (1) PEDRO TELDEIRA
 PAROISO, sem valor econômico.
 São Paulo, 13 de novembro de 2017.
 Eu testifico... da verdade.
 Por Firma R\$6,00 / Total R\$6,00
 Selo(s): 1 número 0308198
 BRUNO MEVES DA SILVA - Escrevente Autorizado

28

28

g





Ministério do Meio Ambiente
 Instituto Brasileiro do Meio Ambiente e dos Recursos Naturais Renováveis
 CADASTRO TÉCNICO FEDERAL
 CERTIFICADO DE REGULARIDADE - CR



Registro n.º	Data da consulta:	CR emitido em:	CR válido até:
6579450	21/09/2022	21/09/2022	21/12/2022
Dados básicos:			
CNPJ :	22.301.988/0003-23		
Razão Social :	PROMETEON TYRE GROUP INDÚSTRIA BRASIL LTDA.		
Nome fantasia :	PROMETEON TYRE GROUP INDÚSTRIA BRASIL LTDA.		
Data de abertura :	11/06/2015		
Endereço:			
logradouro:	AV. JOÃO PESSOA		
N.º:	500	Complemento:	ARMAZÉM
Bairro:	JD. UTINGA	Município:	SANTO ANDRE
CEP:	09230-650	UF:	SP
Cadastro Técnico Federal de Atividades Potencialmente Poluidoras e Utilizadoras de Recursos Ambientais - CTF/APP			
Código	Descrição		
21-45	Importação de pneus e similares - Resolução CONAMA nº 416/2009		
<p>Conforme dados disponíveis na presente data, CERTIFICA-SE que a pessoa jurídica está em conformidade com as obrigações cadastrais e de prestação de informações ambientais sobre as atividades desenvolvidas sob controle e fiscalização do Ibama, por meio do CTF/APP.</p> <p>O Certificado de Regularidade emitido pelo CTF/APP não desobriga a pessoa inscrita de obter licenças, autorizações, permissões, concessões, alvarás e demais documentos exigíveis por instituições federais, estaduais, distritais ou municipais para o exercício de suas atividades</p> <p>O Certificado de Regularidade emitido pelo CTF/APP não habilita o transporte e produtos e subprodutos florestais e faunísticos.</p>			
Chave de autenticação		94U5TKRKCYQPIETB	

BRASIL

Site de Interesse Mapa do Site Ouidoria Fale com o Inmetro

Site do Inmetro

INMETRO

Certificados

Produtos

Serviços

Empresas

Organismos
Acreditados

Produtos e Serviços com Conformidade Avaliada

Certificados

Resultado da Consulta:

135 Certificado(s)

4867 Produtos(s)

0 Serviços(s)

Página 4

Certificador: IQA Nº Certificado: 04P-0012.15-56 Tipo: Produto Emissão: 05/10/2020 Validade: 05/10/2024 Status do Certificado: Ativo Doc.Normativo

CNPJ/CPF	Razão Social / Nome (PF)	Nome fantasia	Endereço	Status	Papel da empresa
59179838000137	PIRELLI PNEUS LTDA.	PIRELLI PNEUS LTDA.	AV. CAPUAVA, 603 -- VILA HOMERO THON - SANTO ANDRÉ, SP - BRASIL	ATIVO	REPRESENTANTE LEGAL
	PIRELLI TYRE S.P.A.	PIRELLI TYRE S.P.A.	VIALE SARCA, 222 --- MILANO, - ITALIA	ATIVO	CENTRO DE TECNOLOGIA/DESENVOLVIMENTO
▼ Marca	▼ Modelo	▼ Importado	▼ Descrição		
PIRELLI	PIRELLI 245/70R16 111H EXTRA LOAD M+S SCORPION ATR (E4-0260568) / 22098	SIM	(F56) 2A2B2C4D4		
PIRELLI	PIRELLI 245/70R16 111H EXTRA LOAD SCORPION VERDE ALL SEASON (E4-0260568) / 23666	SIM	(F56) 2A2B2C4D4		
PIRELLI	PIRELLI P225/70R16 107H EXTRA LOAD SCORPION VERDE ALL SEASON / 26785	SIM	(F55) 2A2B2C4D4		

Certificador: IQA Nº Certificado: 04P-0012.15-57 Tipo: Produto Emissão: 05/10/2020 Validade: 05/10/2024 Status do Certificado: Ativo Doc.Normativo

CNPJ/CPF	Razão Social / Nome (PF)	Nome fantasia	Endereço	Status	Papel da empresa
59179838000137	PIRELLI PNEUS LTDA.	PIRELLI PNEUS LTDA.	AV. CAPUAVA, 603 -- VILA HOMERO THON - SANTO ANDRÉ, SP - BRASIL	ATIVO	REPRESENTANTE LEGAL
	PIRELLI TYRE S.P.A.	PIRELLI TYRE S.P.A.	VIALE SARCA, 222 --- MILANO, - ITALIA	ATIVO	CENTRO DE TECNOLOGIA/DESENVOLVIMENTO
▼ Marca	▼ Modelo	▼ Importado	▼ Descrição		
PIRELLI	PIRELLI 235/55R18 104T XL CINTURADO P7 (MO) ELT / 36558	SIM	(F57) 2A2B2C6D3		

Certificador: IQA Nº Certificado: 04P-0012.15-58 Tipo: Produto Emissão: 05/10/2020 Validade: 05/10/2024 Status do Certificado: Ativo Doc.Normativo

CNPJ/CPF	Razão Social / Nome (PF)	Nome fantasia	Endereço	Status	Papel da empresa
59179838000137	PIRELLI PNEUS LTDA.	PIRELLI PNEUS LTDA.	AV. CAPUAVA, 603 -- VILA HOMERO THON - SANTO ANDRÉ, SP - BRASIL	ATIVO	REPRESENTANTE LEGAL
	PIRELLI TYRE S.P.A.	PIRELLI TYRE S.P.A.	VIALE SARCA, 222 --- MILANO, - ITALIA	ATIVO	CENTRO DE TECNOLOGIA/DESENVOLVIMENTO
▼ Marca	▼ Modelo	▼ Importado	▼ Descrição		
PIRELLI	PIRELLI 235/45R20 100T XL PZERO (MO) ELT / 36555	SIM	(F56) 2A2B2C7D3		

Certificador: IQA Nº Certificado: 04P-0012.15-59 Tipo: Produto Emissão: 05/10/2020 Validade: 05/10/2024 Status do Certificado: Ativo Doc.Normativo

CNPJ/CPF	Razão Social / Nome (PF)	Nome fantasia	Endereço	Status	Papel da empresa
----------	--------------------------	---------------	----------	--------	------------------

59179838000137	PIRELLI PNEUS LTDA.	PIRELLI PNEUS LTDA.	AV. CAPUAVA, 603 -- VILA HOMERO THON - SANTO ANDRÉ, SP - BRASIL	ATIVO	REPRESENTANTE LEGAL
	PIRELLI TYRE S.P.A.	PIRELLI TYRE S.P.A.	VIALE SARCA, 222 --- MILANO, - ITALIA	ATIVO	CENTRO DE TECNOLOGIA/DESENVOLVIMENTO
▼ Marca	▼ Modelo		▼ Importado	▼ Descrição	
PIRELLI	PIRELLI T195/75R20 116M SPARE TYRE (LR) / 35840		SIM	(F59) 2A2B1C3D1	

Certificador: IQA N° Certificado: 04P-0052A.12-02 Tipo: Produto Emissão: 01/10/2020 Validade: 01/10/2024 Status do Certificado: Ativo Doc.Normativo

CNPJ/CPF	Razão Social / Nome (PF)	Nome fantasia	Endereço	Status	Papel da empresa
59179838000137	PIRELLI PNEUS LTDA.	PIRELLI PNEUS LTDA.	AV. CAPUAVA, 603 -- VILA HOMERO THON - SANTO ANDRÉ, SP - BRASIL	ATIVO	REPRESENTANTE LEGAL
	PIRELLI TYRE S.P.A.	PIRELLI TYRE S.P.A.	VIALE SARCA, 222 --- MILANO, - ITALIA	ATIVO	CENTRO DE TECNOLOGIA/DESENVOLVIMENTO
▼ Marca	▼ Modelo		▼ Importado	▼ Descrição	
PIRELLI	PIRELLI 110/80R18 M/C 58H MT60 RS / 24025		SIM	(F02) 1A1B2C1D2E3F1	
PIRELLI	PIRELLI 110/80R18 M/C 58V TL PHANTOM SPORTSCOMP RS / 31421		SIM	(F02) 1A1B2C1D2E3F1	
PIRELLI	PIRELLI 110/80R19 M/C 59V ANGEL GT / 24909		SIM	(F02) 1A1B2C1D2E3F1	
PIRELLI	PIRELLI 110/80R19 M/C 59V SCORPION TRAIL / 19168		SIM	(F02) 1A1B2C1D2E3F1	
PIRELLI	PIRELLI 110/80R19 M/C 59V SCORPION TRAIL / 21476		SIM	(F02) 1A1B2C1D2E3F1	
PIRELLI	PIRELLI 110/80R19 M/C 59V SCORPION TRAIL II / 25265		SIM	(F02) 1A1B2C1D2E3F1	
PIRELLI	PIRELLI 110/80ZR18 M/C 58W ANGEL GT / 23171		SIM	(F02) 1A1B2C1D2E3F1	
PIRELLI	PIRELLI 130/80R17 M/C 65H SCORPION TRAIL / 17270		SIM	(F02) 1A1B2C1D2E3F1	
PIRELLI	PIRELLI 130/80R17 M/C 65V SCORPION TRAIL II / 25269		SIM	(F02) 1A1B2C1D2E3F1	
PIRELLI	PIRELLI 140/75R17 M/C 67V NIGHT DRAGON FRONT / 18150		SIM	(F02) 1A1B2C1D2E3F1	
PIRELLI	PIRELLI 140/80R17 M/C 69H SCORPION TRAIL / 19169		SIM	(F02) 1A1B2C1D2E3F1	
PIRELLI	PIRELLI 140/80R17 M/C 69V SCORPION TRAIL II / 25270		SIM	(F02) 1A1B2C1D2E3F1	

Certificador: IQA N° Certificado: 04P-0052A.12-04 Tipo: Produto Emissão: 01/10/2020 Validade: 01/10/2024 Status do Certificado: Ativo Doc.Normativo

CNPJ/CPF	Razão Social / Nome (PF)	Nome fantasia	Endereço	Status	Papel da empresa
59179838000137	PIRELLI PNEUS LTDA.	PIRELLI PNEUS LTDA.	AV. CAPUAVA, 603 -- VILA HOMERO THON - SANTO ANDRÉ, SP - BRASIL	ATIVO	REPRESENTANTE LEGAL
	PIRELLI TYRE S.P.A.	PIRELLI TYRE S.P.A.	VIALE SARCA, 222 --- MILANO, - ITALIA	ATIVO	CENTRO DE TECNOLOGIA/DESENVOLVIMENTO
▼ Marca	▼ Modelo		▼ Importado	▼ Descrição	
PIRELLI	PIRELLI 110/70 ZR17 M/C 54W TL DIABLO ROSSO IV / 39785		SIM	(F04) 1A1B2C1D1E3F1	
PIRELLI	PIRELLI 110/70R17 M/C 54H DIABLO ROSSO II / 20725		SIM	(F04) 1A1B2C1D1E3F1	
PIRELLI	PIRELLI 110/70R17 M/C 54H TL DIABLO ROSSO II / 36077		SIM	(F04) 1A1B2C1D1E3F1	
PIRELLI	PIRELLI 110/70ZR17 M/C 54W DIABLO ROSSO II / 20699		SIM	(F04) 1A1B2C1D1E3F1	
PIRELLI	PIRELLI 110/70ZR17 M/C 54W DIABLO SUPERCORSA / 16271		SIM	(F04) 1A1B2C1D1E3F1	
PIRELLI	PIRELLI 110/70ZR17 M/C 54W DRAGON SUPERCORSA / 25616		SIM	(F04) 1A1B2C1D1E3F1	
PIRELLI	PIRELLI 110/70ZR17 M/C 54W TL DIABLO ROSSO III / 26350		SIM	(F04) 1A1B2C1D1E3F1	
PIRELLI	PIRELLI 110/70ZR17 M/C 54W TL DIABLO SUPERCORSA V3 / 36570		SIM	(F04) 1A1B2C1D1E3F1	
PIRELLI	PIRELLI 110/70ZR17 M/C 54W TL SC1 DIABLO SUPERCORSA / 31417		SIM	(F04) 1A1B2C1D1E3F1	
PIRELLI	PIRELLI 110/70ZR17 M/C 54W TL SCX DIABLO SUPERCORSA / 31418		SIM	(F04) 1A1B2C1D1E3F1	
PIRELLI	PIRELLI 110/70ZR17M/CTL 54W V3 SC3 DIABLO SUPERCORSA V3 / 38698		SIM	(F04) 1A1B2C1D1E3F1	
PIRELLI	PIRELLI 120/60 ZR17 M/C (55W) TL DIABLO ROSSO IV / 39788		SIM	(F04) 1A1B2C1D1E3F1	

03/08/2021

Produtos Certificados

PIRELLI	PIRELLI 120/60R17 M/C 55H DIABLO ROSSO II / 22103	SIM	(F04) 1A1B2C1D1E3F1
PIRELLI	PIRELLI 120/60R17 M/C 56H TL DIABLO ROSSO II / 22103	SIM	(F04) 1A1B2C1D1E3F1
PIRELLI	PIRELLI 120/60ZR17 M/C (55W) TL ANGEL GT / 23169	SIM	(F04) 1A1B2C1D1E3F1
PIRELLI	PIRELLI 120/60ZR17 M/C (55W) TL ANGEL GT II / 31112	SIM	(F04) 1A1B2C1D1E3F1
PIRELLI	PIRELLI 120/60ZR17 M/C (55W) TL ANGEL ST / 25958	SIM	(F04) 1A1B2C1D1E3F1
PIRELLI	PIRELLI 120/60ZR17 M/C (55W) TL DIABLO ROSSO II / 20700	SIM	(F04) 1A1B2C1D1E3F1
PIRELLI	PIRELLI 120/60ZR17 M/C (55W) TL DIABLO ROSSO III / 26351	SIM	(F04) 1A1B2C1D1E3F1
PIRELLI	PIRELLI 120/60ZR17 M/C 55W ANGEL GT / 23169	SIM	(F04) 1A1B2C1D1E3F1
PIRELLI	PIRELLI 120/60ZR17 M/C 55W ANGEL ST / 19251	SIM	(F04) 1A1B2C1D1E3F1
PIRELLI	PIRELLI 120/60ZR17 M/C 55W ANGEL ST / 25958	SIM	(F04) 1A1B2C1D1E3F1
PIRELLI	PIRELLI 120/60ZR17 M/C 55W DIABLO / 14302	SIM	(F04) 1A1B2C1D1E3F1
PIRELLI	PIRELLI 120/60ZR17 M/C 55W DIABLO ROSSO CORSA / 20583	SIM	(F04) 1A1B2C1D1E3F1
PIRELLI	PIRELLI 120/60ZR17 M/C 55W DIABLO ROSSO II / 20700	SIM	(F04) 1A1B2C1D1E3F1
PIRELLI	PIRELLI 120/60ZR17 M/C 55W DIABLO STRADA / 15274	SIM	(F04) 1A1B2C1D1E3F1
PIRELLI	PIRELLI 120/65ZR17 M/C (58W) TL DIABLO ROSSO III / 29076	SIM	(F04) 1A1B2C1D1E3F1
PIRELLI	PIRELLI 120/65ZR17 M/C 56W DIABLO ROSSO CORSA / 22107	SIM	(F04) 1A1B2C1D1E3F1
PIRELLI	PIRELLI 120/70 ZR17 M/C (58W) (C) TL DIABLO ROSSO IV / 39787	SIM	(F04) 1A1B2C1D1E3F1
PIRELLI	PIRELLI 120/70R14 M/C 55H DIABLO ROSSO SCOOTER / 27686	SIM	(F04) 1A1B2C1D1E3F1
PIRELLI	PIRELLI 120/70R14 M/C 55H DIABLO SCOOTER FRONT / 14309	SIM	(F04) 1A1B2C1D1E3F1
PIRELLI	PIRELLI 120/70R15 M/C 56H DIABLO ROSSO SCOOTER / 27689	SIM	(F04) 1A1B2C1D1E3F1
PIRELLI	PIRELLI 120/70R15 M/C 56H DIABLO SCOOTER FRONT / 15267	SIM	(F04) 1A1B2C1D1E3F1
PIRELLI	PIRELLI 120/70R15 M/C 56H DIABLO SCOOTER FRONT / 17635	SIM	(F04) 1A1B2C1D1E3F1
PIRELLI	PIRELLI 120/70R15 M/C 56H TL DIABLO SCOOTER FRONT / 28246	SIM	(F04) 1A1B2C1D1E3F1
PIRELLI	PIRELLI 120/70R16 M/C 57H DIABLO ROSSO SCOOTER / 27690	SIM	(F04) 1A1B2C1D1E3F1
PIRELLI	PIRELLI 120/70R16 M/C 57H DIABLO SCOOTER FRONT / 15437	SIM	(F04) 1A1B2C1D1E3F1
PIRELLI	PIRELLI 120/70R17 M/C 58H DIABLO ROSSO II / 22104	SIM	(F04) 1A1B2C1D1E3F1
PIRELLI	PIRELLI 120/70R17 M/C 58H TL DIABLO ROSSO SCOOTER / 35626	SIM	(F04) 1A1B2C1D1E3F1
PIRELLI	PIRELLI 120/70R17 M/C 58H TL DIABLO ROSSO SCOOTER / 38282	SIM	(F04) 1A1B2C1D1E3F1
PIRELLI	PIRELLI 120/70R17 M/C 58H TL SCORPION RALLY STR / 37349	SIM	(F04) 1A1B2C1D1E3F1
PIRELLI	PIRELLI 120/70R17 M/C 58V DIABLO SUPERCORSA / 18327	SIM	(F04) 1A1B2C1D1E3F1
PIRELLI	PIRELLI 120/70R17 M/C 58V MT60 RADIAL / 08028	SIM	(F04) 1A1B2C1D1E3F1
PIRELLI	PIRELLI 120/70R17 M/C 58V PHANTOM SPORTSCOMP / 15663	SIM	(F04) 1A1B2C1D1E3F1
PIRELLI	PIRELLI 120/70R17 M/C 58V SCORPION TRAIL / 21111	SIM	(F04) 1A1B2C1D1E3F1
PIRELLI	PIRELLI 120/70R19 M/C 60V SCORPION TRAIL II / 28028	SIM	(F04) 1A1B2C1D1E3F1
PIRELLI	PIRELLI 120/70R19 M/C 60V TL ANGEL GT II / 31115	SIM	(F04) 1A1B2C1D1E3F1
PIRELLI	PIRELLI 120/70ZR17 M/C (58W) (K) TL DIABLO ROSSO III / 37732	SIM	(F04) 1A1B2C1D1E3F1
PIRELLI	PIRELLI 120/70ZR17 M/C (58W) TL (A) ANGEL GT II / 31114	SIM	(F04) 1A1B2C1D1E3F1
PIRELLI	PIRELLI 120/70ZR17 M/C (58W) TL ANGEL GT II / 31113	SIM	(F04) 1A1B2C1D1E3F1
PIRELLI	PIRELLI 120/70ZR17 M/C (58W) TL DIABLO ROSSO CORSA / 31313	SIM	(F04) 1A1B2C1D1E3F1
PIRELLI	PIRELLI 120/70ZR17 M/C (58W) TL DIABLO ROSSO CORSA II FRONT / 29069	SIM	(F04) 1A1B2C1D1E3F1
PIRELLI	PIRELLI 120/70ZR17 M/C (58W) TL DIABLO ROSSO II / 22919	SIM	(F04) 1A1B2C1D1E3F1
PIRELLI	PIRELLI 120/70ZR17 M/C (58W) TL DIABLO ROSSO III D FRONT / 28078	SIM	(F04) 1A1B2C1D1E3F1

PIRELLI	PIRELLI 120/70ZR17 M/C (58W) TL DIABLO SUPERCORSA FRONT / 28126	SIM	(F04) 1A1B2C1D1E3F1
PIRELLI	PIRELLI 120/70ZR17 M/C (58W) TL DIABLO SUPERCORSA V2 FRONT / 31415	SIM	(F04) 1A1B2C1D1E3F1
PIRELLI	PIRELLI 120/70ZR17 M/C (58W) TL DIABLO SUPERCORSA V3 / 35195	SIM	(F04) 1A1B2C1D1E3F1
PIRELLI	PIRELLI 120/70ZR17 M/C 58W ANGEL GT / 23876	SIM	(F04) 1A1B2C1D1E3F1
PIRELLI	PIRELLI 120/70ZR17 M/C 58W ANGEL GT / 24972	SIM	(F04) 1A1B2C1D1E3F1
PIRELLI	PIRELLI 120/70ZR17 M/C 58W ANGEL ST / 18684	SIM	(F04) 1A1B2C1D1E3F1
PIRELLI	PIRELLI 120/70ZR17 M/C 58W ANGEL ST / 19157	SIM	(F04) 1A1B2C1D1E3F1
PIRELLI	PIRELLI 120/70ZR17 M/C 58W DIABLO / 14307	SIM	(F04) 1A1B2C1D1E3F1
PIRELLI	PIRELLI 120/70ZR17 M/C 58W DIABLO ROSSO CORSA / 17346	SIM	(F04) 1A1B2C1D1E3F1
PIRELLI	PIRELLI 120/70ZR17 M/C 58W DIABLO ROSSO II / 21488	SIM	(F04) 1A1B2C1D1E3F1
PIRELLI	PIRELLI 120/70ZR17 M/C 58W DIABLO ROSSO III / 26352	SIM	(F04) 1A1B2C1D1E3F1
PIRELLI	PIRELLI 120/70ZR17 M/C 58W DIABLO STRADA / 15273	SIM	(F04) 1A1B2C1D1E3F1
PIRELLI	PIRELLI 120/70ZR17 M/C 58W DIABLO SUPERCORSA / 16274	SIM	(F04) 1A1B2C1D1E3F1
PIRELLI	PIRELLI 120/70ZR17 M/C 58W DIABLO SUPERCORSA / 17099	SIM	(F04) 1A1B2C1D1E3F1
PIRELLI	PIRELLI 120/70ZR17 M/C 58W DIABLO SUPERCORSA / 17652	SIM	(F04) 1A1B2C1D1E3F1
PIRELLI	PIRELLI 120/70ZR17 M/C 58W DIABLO SUPERCORSA / 17653	SIM	(F04) 1A1B2C1D1E3F1
PIRELLI	PIRELLI 120/70ZR17 M/C 58W DIABLO SUPERCORSA / 18044	SIM	(F04) 1A1B2C1D1E3F1
PIRELLI	PIRELLI 120/70ZR17 M/C 58W DIABLO SUPERCORSA / 19258	SIM	(F04) 1A1B2C1D1E3F1
PIRELLI	PIRELLI 120/70ZR17 M/C 58W DIABLO SUPERCORSA / 19815	SIM	(F04) 1A1B2C1D1E3F1
PIRELLI	PIRELLI 120/70ZR17 M/C 58W DIABLO SUPERCORSA / 20261	SIM	(F04) 1A1B2C1D1E3F1
PIRELLI	PIRELLI 120/70ZR17 M/C 58W DIABLO SUPERCORSA / 20480	SIM	(F04) 1A1B2C1D1E3F1
PIRELLI	PIRELLI 120/70ZR17 M/C 58W DIABLO SUPERCORSA / 20481	SIM	(F04) 1A1B2C1D1E3F1
PIRELLI	PIRELLI 120/70ZR17 M/C 58W DIABLO SUPERCORSA / 21669	SIM	(F04) 1A1B2C1D1E3F1
PIRELLI	PIRELLI 120/70ZR17 M/C 58W DIABLO SUPERCORSA / 21810	SIM	(F04) 1A1B2C1D1E3F1
PIRELLI	PIRELLI 120/70ZR17 M/C 58W DIABLO SUPERCORSA / 22433	SIM	(F04) 1A1B2C1D1E3F1
PIRELLI	PIRELLI 120/70ZR17 M/C 58W DIABLO SUPERCORSA / 23035	SIM	(F04) 1A1B2C1D1E3F1
PIRELLI	PIRELLI 120/70ZR17 M/C 58W DIABLO SUPERCORSA / 23036	SIM	(F04) 1A1B2C1D1E3F1
PIRELLI	PIRELLI 120/70ZR17 M/C 58W DIABLO SUPERCORSA / 23750	SIM	(F04) 1A1B2C1D1E3F1
PIRELLI	PIRELLI 120/70ZR17 M/C 58W DIABLO SUPERCORSA / 23924	SIM	(F04) 1A1B2C1D1E3F1
PIRELLI	PIRELLI 120/70ZR17 M/C 58W DRAGON SUPERCORSA PRO / 15922	SIM	(F04) 1A1B2C1D1E3F1
PIRELLI	PIRELLI 120/70ZR17 M/C 58W MT60 RS / 26360	SIM	(F04) 1A1B2C1D1E3F1
PIRELLI	PIRELLI 120/70ZR17 M/C 58W NIGHT DRAGON FRONT / 28079	SIM	(F04) 1A1B2C1D1E3F1
PIRELLI	PIRELLI 120/70ZR17 M/C 58W PHANTOM SPORTSCOMP / 26362	SIM	(F04) 1A1B2C1D1E3F1
PIRELLI	PIRELLI 120/70ZR17 M/C 58W SCORPION TRAIL / 19202	SIM	(F04) 1A1B2C1D1E3F1
PIRELLI	PIRELLI 120/70ZR17 M/C 58W SCORPION TRAIL / 23211	SIM	(F04) 1A1B2C1D1E3F1
PIRELLI	PIRELLI 120/70ZR17 M/C 58W SCORPION TRAIL / 23997	SIM	(F04) 1A1B2C1D1E3F1
PIRELLI	PIRELLI 120/70ZR17 M/C 58W SCORPION TRAIL II / 25263	SIM	(F04) 1A1B2C1D1E3F1
PIRELLI	PIRELLI 120/70ZR17 M/C 58W SCORPION TRAIL II / 27802	SIM	(F04) 1A1B2C1D1E3F1
PIRELLI	PIRELLI 120/70ZR17 M/C 58W TL (E) DIABLO ROSSO 3 / 39274	SIM	(F04) 1A1B2C1D1E3F1
PIRELLI	PIRELLI 120/70ZR17 M/C 58W TL DIABLO ROSSO III / 38197	SIM	(F04) 1A1B2C1D1E3F1
PIRELLI	PIRELLI 120/70ZR17 M/C 58W TL DIABLO SUPERCORSA V3 / 33091	SIM	(F04) 1A1B2C1D1E3F1
PIRELLI	PIRELLI 120/70ZR17 M/C 58W TL DIABLO SUPERCORSA V3 / 33092	SIM	(F04) 1A1B2C1D1E3F1

03/08/2021

Produtos Certificados

PIRELLI	PIRELLI 120/70ZR17 M/C TL (58W) ANGEL GT FRONT / 39760	SIM	(F04) 1A1B2C1D1E3F1
PIRELLI	PIRELLI 120/70ZR17 M/C TL (58W) SP CE DIABLO SUPERCORSA V3 FRONT CE / 38578	SIM	(F04) 1A1B2C1D1E3F1
PIRELLI	PIRELLI 120/70ZR17 M/C TL 58V DIABLO SUPERCORSA V3 / 41134	SIM	(F04) 1A1B2C1D1E3F1
PIRELLI	PIRELLI 120/70ZR17 M/CTL 58W SP CE DIABLO SUPERCORSA V3 / 38709	SIM	(F04) 1A1B2C1D1E3F1
PIRELLI	PIRELLI 120/70ZR17M/CTL (58W) DIABLO ROSSO IV / 39786	SIM	(F04) 1A1B2C1D1E3F1
PIRELLI	PIRELLI 120/70ZR17M/CTL (58W) SP DIABLO SUPERCORSA V2 CE / 40617	SIM	(F04) 1A1B2C1D1E3F1
PIRELLI	PIRELLI 120/70ZR17M/CTL (58W) SP DIABLO SUPERCORSA V3 CE / 40618	SIM	(F04) 1A1B2C1D1E3F1
PIRELLI	PIRELLI 120/70ZR17M/CTL 58W SC3 DIABLO SUPERCORSA V3 / 38699	SIM	(F04) 1A1B2C1D1E3F1
PIRELLI	PIRELLI 120/70ZR17M/CTL(58W) SP DIABLO SUPERCORSA V2 CE / 36288	SIM	(F04) 1A1B2C1D1E3F1
PIRELLI	PIRELLI 120/70ZR18 M/C (59W) MT60 RS / 28645	SIM	(F04) 1A1B2C1D1E3F1
PIRELLI	PIRELLI 120/70ZR18 M/C (59W) TL MT 60WF RS / 28645	SIM	(F04) 1A1B2C1D1E3F1
PIRELLI	PIRELLI 120/70ZR18 M/C 59W ANGEL GT / 23172	SIM	(F04) 1A1B2C1D1E3F1
PIRELLI	PIRELLI 120/70ZR19 M/C 60W NIGHT DRAGON FRONT / 18148	SIM	(F04) 1A1B2C1D1E3F1
PIRELLI	PIRELLI 120/70ZR19 M/C 60W SCORPION TRAIL II / 25264	SIM	(F04) 1A1B2C1D1E3F1
PIRELLI	PIRELLI 120/70ZR19 M/C 60W SCORPION TRAIL II / 27467	SIM	(F04) 1A1B2C1D1E3F1
PIRELLI	PIRELLI 120/70ZR19 M/C 60W TL SCORPION TRAIL II FRONT / 28030	SIM	(F04) 1A1B2C1D1E3F1
PIRELLI	PIRELLI 130/70R18 M/C 63V NIGHT DRAGON FRONT / 22113	SIM	(F04) 1A1B2C1D1E3F1
PIRELLI	PIRELLI 130/70R18 M/C 63V TL PHANTOM SPORTSCOMP / 31422	SIM	(F04) 1A1B2C1D1E3F1
PIRELLI	PIRELLI 130/70ZR16 M/C 61W DIABLO / 14296	SIM	(F04) 1A1B2C1D1E3F1
PIRELLI	PIRELLI 130/70ZR16 M/C TL 61W DIABLO ROSSO III / 38655	SIM	(F04) 1A1B2C1D1E3F1
PIRELLI	PIRELLI 140/70R17 M/C 66H DIABLO ROSSO II / 20554	SIM	(F04) 1A1B2C1D1E3F1
PIRELLI	PIRELLI 140/70R17 M/C 66H DIABLO ROSSO II / 27278	SIM	(F04) 1A1B2C1D1E3F1
PIRELLI	PIRELLI 140/70R17 M/C 66H TL DIABLO ROSSO II / 36078	SIM	(F04) 1A1B2C1D1E3F1
PIRELLI	PIRELLI 140/70ZR17 M/C 66W DIABLO SUPERCORSA / 25617	SIM	(F04) 1A1B2C1D1E3F1
PIRELLI	PIRELLI 140/70ZR17 M/C 66W TL DIABLO SUPERCORSA V3 / 36571	SIM	(F04) 1A1B2C1D1E3F1
PIRELLI	PIRELLI 140/70ZR17 M/C 66W TL SC1 DIABLO SUPERCORSA / 31419	SIM	(F04) 1A1B2C1D1E3F1
PIRELLI	PIRELLI 140/70ZR17 M/C 66W TL SCX DIABLO SUPERCORSA / 31420	SIM	(F04) 1A1B2C1D1E3F1
PIRELLI	PIRELLI 140/70ZR17M/CTL (66W) DIABLO SUPERCORSA V3 / 3888000	SIM	(F04) 1A1B2C1D1E3F1
PIRELLI	PIRELLI 150/60 ZR17 M/C 66W TL DIABLO ROSSO IV / 39791	SIM	(F04) 1A1B2C1D1E3F1
PIRELLI	PIRELLI 150/60R17 M/C 66H DIABLO ROSSO II / 22105	SIM	(F04) 1A1B2C1D1E3F1
PIRELLI	PIRELLI 150/60ZR17 M/C 66W DIABLO ROSSO II / 20701	SIM	(F04) 1A1B2C1D1E3F1
PIRELLI	PIRELLI 150/60ZR17 M/C 66W DIABLO SUPERCORSA / 23037	SIM	(F04) 1A1B2C1D1E3F1
PIRELLI	PIRELLI 150/60ZR17 M/C 66W DIABLO SUPERCORSA / 23335	SIM	(F04) 1A1B2C1D1E3F1
PIRELLI	PIRELLI 150/60ZR17 M/C 66W DRAGON SUPERCORSA PRO / 15936	SIM	(F04) 1A1B2C1D1E3F1
PIRELLI	PIRELLI 150/60ZR17 M/C 66W TL DIABLO ROSSO III / 26353	SIM	(F04) 1A1B2C1D1E3F1
PIRELLI	PIRELLI 150/60ZR17 M/C 66W TL DIABLO SUPERCORSA V3 / 36572	SIM	(F04) 1A1B2C1D1E3F1
PIRELLI	PIRELLI 150/70R17 M/C 69H PHANTOM SPORTSCOMP / 24508	SIM	(F04) 1A1B2C1D1E3F1
PIRELLI	PIRELLI 150/70R17 M/C 69H PHANTOM SPORTSCOMP / 26902	SIM	(F04) 1A1B2C1D1E3F1
PIRELLI	PIRELLI 150/70R17 M/C 69V ANGEL GT / 24910	SIM	(F04) 1A1B2C1D1E3F1
PIRELLI	PIRELLI 150/70R17 M/C 69V ANGEL GT / 39761	SIM	(F04) 1A1B2C1D1E3F1
PIRELLI	PIRELLI 150/70R17 M/C 69V SCORPION TRAIL / 17272	SIM	(F04) 1A1B2C1D1E3F1
PIRELLI	PIRELLI 150/70R17 M/C 69V SCORPION TRAIL / 19170	SIM	(F04) 1A1B2C1D1E3F1

PIRELLI	PIRELLI 150/70R17 M/C 69V SCORPION TRAIL / 19424	SIM	(F04) 1A1B2C1D1E3F1
PIRELLI	PIRELLI 150/70R17 M/C 69V SCORPION TRAIL / 21479	SIM	(F04) 1A1B2C1D1E3F1
PIRELLI	PIRELLI 150/70R17 M/C 69V SCORPION TRAIL II / 25271	SIM	(F04) 1A1B2C1D1E3F1
PIRELLI	PIRELLI 150/70R17 M/C 69V SCORPION TRAIL II / 26364	SIM	(F04) 1A1B2C1D1E3F1
PIRELLI	PIRELLI 150/70R17M/C TL 69V PHANTOM SPORTSCOMP / 41559	SIM	(F04) 1A1B2C1D1E3F1
PIRELLI	PIRELLI 150/70R18 M/C 70V MT 90 SCORPION A/T / 14219	SIM	(F04) 1A1B2C1D1E3F1
PIRELLI	PIRELLI 150/70R18 M/C 70V SCORPION TRAIL / 20316	SIM	(F04) 1A1B2C1D1E3F1
PIRELLI	PIRELLI 150/70R18 M/C 70V SCORPION TRAIL II / 26032	SIM	(F04) 1A1B2C1D1E3F1
PIRELLI	PIRELLI 150/70R18 M/C 70V TL PHANTOM SPORTSCOMP / 31423	SIM	(F04) 1A1B2C1D1E3F1
PIRELLI	PIRELLI 150/70Z17 M/C (69W) TL ANGEL GT II / 31116	SIM	(F04) 1A1B2C1D1E3F1
PIRELLI	PIRELLI 150/70Z17 M/C 69W ANGEL GT / 23173	SIM	(F04) 1A1B2C1D1E3F1
PIRELLI	PIRELLI 160/60R14 M/C 65H DIABLO ROSSO SCOOTER / 27693	SIM	(F04) 1A1B2C1D1E3F1
PIRELLI	PIRELLI 160/60R14 M/C 65H DIABLO SCOOTER / 15270	SIM	(F04) 1A1B2C1D1E3F1
PIRELLI	PIRELLI 160/60R15 M/C 67H DIABLO ROSSO SCOOTER / 27694	SIM	(F04) 1A1B2C1D1E3F1
PIRELLI	PIRELLI 160/60R15 M/C 67H DIABLO SCOOTER / 14315	SIM	(F04) 1A1B2C1D1E3F1
PIRELLI	PIRELLI 160/60R15 M/C 67H DIABLO SCOOTER / 15272	SIM	(F04) 1A1B2C1D1E3F1
PIRELLI	PIRELLI 160/60R15 M/C 67H TL DIABLO SCOOTER / 28247	SIM	(F04) 1A1B2C1D1E3F1
PIRELLI	PIRELLI 160/60R15 M/C 67H TL SCORPION RALLY STR / 37350	SIM	(F04) 1A1B2C1D1E3F1
PIRELLI	PIRELLI 160/60R17 M/C 69H DIABLO ROSSO II / 22106	SIM	(F04) 1A1B2C1D1E3F1
PIRELLI	PIRELLI 160/60R17 M/C 69H MT60 RS / 25040	SIM	(F04) 1A1B2C1D1E3F1
PIRELLI	PIRELLI 160/60R17 M/C 69V MT60 RADIAL / 08027	SIM	(F04) 1A1B2C1D1E3F1
PIRELLI	PIRELLI 160/60ZR17 M/C (69W) TL ANGEL GT II / 31117	SIM	(F04) 1A1B2C1D1E3F1
PIRELLI	PIRELLI 160/60ZR17 M/C (69W) TL DIABLO ROSSO CORSA / 31314	SIM	(F04) 1A1B2C1D1E3F1
PIRELLI	PIRELLI 160/60ZR17 M/C (69W) TL DIABLO ROSSO CORSA II / 29070	SIM	(F04) 1A1B2C1D1E3F1
PIRELLI	PIRELLI 160/60ZR17 M/C (69W) TL DIABLO ROSSO III / 26354	SIM	(F04) 1A1B2C1D1E3F1
PIRELLI	PIRELLI 160/60ZR17 M/C 69W ANGEL GT / 23174	SIM	(F04) 1A1B2C1D1E3F1
PIRELLI	PIRELLI 160/60ZR17 M/C 69W ANGEL ST / 18688	SIM	(F04) 1A1B2C1D1E3F1
PIRELLI	PIRELLI 160/60ZR17 M/C 69W DIABLO / 14304	SIM	(F04) 1A1B2C1D1E3F1
PIRELLI	PIRELLI 160/60ZR17 M/C 69W DIABLO ROSSO CORSA / 19710	SIM	(F04) 1A1B2C1D1E3F1
PIRELLI	PIRELLI 160/60ZR17 M/C 69W DIABLO ROSSO II / 20702	SIM	(F04) 1A1B2C1D1E3F1
PIRELLI	PIRELLI 160/60ZR17 M/C 69W DIABLO STRADA / 15278	SIM	(F04) 1A1B2C1D1E3F1
PIRELLI	PIRELLI 160/60ZR17 M/C 69W DIABLO SUPERCORSA / 16277	SIM	(F04) 1A1B2C1D1E3F1
PIRELLI	PIRELLI 160/60ZR17 M/C 69W DIABLO SUPERCORSA / 23038	SIM	(F04) 1A1B2C1D1E3F1
PIRELLI	PIRELLI 160/60ZR17 M/C 69W DIABLO SUPERCORSA / 23336	SIM	(F04) 1A1B2C1D1E3F1
PIRELLI	PIRELLI 160/60ZR17 M/C 69W SCORPION TRAIL / 22870	SIM	(F04) 1A1B2C1D1E3F1
PIRELLI	PIRELLI 160/60ZR17 M/C 69W SCORPION TRAIL / 23998	SIM	(F04) 1A1B2C1D1E3F1
PIRELLI	PIRELLI 160/60ZR17 M/C 69W SCORPION TRAIL II / 25272	SIM	(F04) 1A1B2C1D1E3F1
PIRELLI	PIRELLI 160/60ZR17 M/C 69W TL DIABLO SUPERCORSA V3 / 33095	SIM	(F04) 1A1B2C1D1E3F1
PIRELLI	PIRELLI 160/60ZR17 M/C 69W TL DIABLO SUPERCORSA V3 / 33096	SIM	(F04) 1A1B2C1D1E3F1
PIRELLI	PIRELLI 160/60ZR17 M/C TL (69W) DIABLO ROSSO IV / 39792	SIM	(F04) 1A1B2C1D1E3F1
PIRELLI	PIRELLI 160/60ZR17M/C TL 69W DIABLO SUPERCORSA V3 / 41135	SIM	(F04) 1A1B2C1D1E3F1
PIRELLI	PIRELLI 160/60ZR18 M/C 70W ANGEL GT / 23179	SIM	(F04) 1A1B2C1D1E3F1
PIRELLI	PIRELLI 170/60R17 M/C 72V SCORPION	SIM	(F04) 1A1B2C1D1E3F1

TRAIL II / 28029			
PIRELLI	PIRELLI 170/60R17 M/C 72V TL ANGEL GT II / 31118	SIM	(F04) 1A1B2C1D1E3F1
PIRELLI	PIRELLI 170/60ZR17 M/C (72W) TL ANGEL GT II / 31119	SIM	(F04) 1A1B2C1D1E3F1
PIRELLI	PIRELLI 170/60ZR17 M/C 72W ANGEL GT / 23175	SIM	(F04) 1A1B2C1D1E3F1
PIRELLI	PIRELLI 170/60ZR17 M/C 72W DIABLO ROSSO II / 20703	SIM	(F04) 1A1B2C1D1E3F1
PIRELLI	PIRELLI 170/60ZR17 M/C 72W SCORPION TRAIL II / 25273	SIM	(F04) 1A1B2C1D1E3F1
PIRELLI	PIRELLI 170/60ZR17 M/C 72W SCORPION TRAIL II / 27468	SIM	(F04) 1A1B2C1D1E3F1
PIRELLI	PIRELLI 170/60ZR17 M/C 72W TL SCORPION TRAIL II / 28031	SIM	(F04) 1A1B2C1D1E3F1
PIRELLI	PIRELLI 180/55 ZR17 M/C (73W) (C) TL DIABLO ROSSO IV / 39794	SIM	(F04) 1A1B2C1D1E3F1
PIRELLI	PIRELLI 180/55R17 M/C 73H MT60 RS / 25041	SIM	(F04) 1A1B2C1D1E3F1
PIRELLI	PIRELLI 180/55R17 M/C 73V DIABLO SUPERCORSA / 16279	SIM	(F04) 1A1B2C1D1E3F1
PIRELLI	PIRELLI 180/55R17 M/C 73V DIABLO SUPERCORSA / 18329	SIM	(F04) 1A1B2C1D1E3F1
PIRELLI	PIRELLI 180/55R17 M/C 73V PHANTOM SPORTSCOMP / 15664	SIM	(F04) 1A1B2C1D1E3F1
PIRELLI	PIRELLI 180/55R17 M/C 73V SCORPION TRAIL / 21112	SIM	(F04) 1A1B2C1D1E3F1
PIRELLI	PIRELLI 180/55ZR17 M/C (73W) TL (A) ANGEL GT II / 31121	SIM	(F04) 1A1B2C1D1E3F1
PIRELLI	PIRELLI 180/55ZR17 M/C (73W) TL (C) MT60 RS / 35351	SIM	(F04) 1A1B2C1D1E3F1
PIRELLI	PIRELLI 180/55ZR17 M/C (73W) TL ANGEL GT II / 31120	SIM	(F04) 1A1B2C1D1E3F1
PIRELLI	PIRELLI 180/55ZR17 M/C (73W) TL DIABLO ROSSO CORSA / 31315	SIM	(F04) 1A1B2C1D1E3F1
PIRELLI	PIRELLI 180/55ZR17 M/C (73W) TL DIABLO ROSSO CORSA II / 29071	SIM	(F04) 1A1B2C1D1E3F1
PIRELLI	PIRELLI 180/55ZR17 M/C (73W) TL DIABLO ROSSO III / 32437	SIM	(F04) 1A1B2C1D1E3F1
PIRELLI	PIRELLI 180/55ZR17 M/C (73W) TL DIABLO SUPERCORSA / 31068	SIM	(F04) 1A1B2C1D1E3F1
PIRELLI	PIRELLI 180/55ZR17 M/C (73W) TL MT60 WR / 26361	SIM	(F04) 1A1B2C1D1E3F1
PIRELLI	PIRELLI 180/55ZR17 M/C 73W ANGEL GT / 23176	SIM	(F04) 1A1B2C1D1E3F1
PIRELLI	PIRELLI 180/55ZR17 M/C 73W ANGEL GT / 23212	SIM	(F04) 1A1B2C1D1E3F1
PIRELLI	PIRELLI 180/55ZR17 M/C 73W ANGEL ST / 18685	SIM	(F04) 1A1B2C1D1E3F1
PIRELLI	PIRELLI 180/55ZR17 M/C 73W ANGEL ST / 18686	SIM	(F04) 1A1B2C1D1E3F1
PIRELLI	PIRELLI 180/55ZR17 M/C 73W DIABLO / 14300	SIM	(F04) 1A1B2C1D1E3F1
PIRELLI	PIRELLI 180/55ZR17 M/C 73W DIABLO ROSSO CORSA / 19277	SIM	(F04) 1A1B2C1D1E3F1
PIRELLI	PIRELLI 180/55ZR17 M/C 73W DIABLO ROSSO II / 20685	SIM	(F04) 1A1B2C1D1E3F1
PIRELLI	PIRELLI 180/55ZR17 M/C 73W DIABLO ROSSO III / 26355	SIM	(F04) 1A1B2C1D1E3F1
PIRELLI	PIRELLI 180/55ZR17 M/C 73W DIABLO STRADA / 15276	SIM	(F04) 1A1B2C1D1E3F1
PIRELLI	PIRELLI 180/55ZR17 M/C 73W DIABLO SUPERCORSA / 16281	SIM	(F04) 1A1B2C1D1E3F1
PIRELLI	PIRELLI 180/55ZR17 M/C 73W DIABLO SUPERCORSA / 17101	SIM	(F04) 1A1B2C1D1E3F1
PIRELLI	PIRELLI 180/55ZR17 M/C 73W DIABLO SUPERCORSA / 17656	SIM	(F04) 1A1B2C1D1E3F1
PIRELLI	PIRELLI 180/55ZR17 M/C 73W DIABLO SUPERCORSA / 20022	SIM	(F04) 1A1B2C1D1E3F1
PIRELLI	PIRELLI 180/55ZR17 M/C 73W DIABLO SUPERCORSA / 22448	SIM	(F04) 1A1B2C1D1E3F1
PIRELLI	PIRELLI 180/55ZR17 M/C 73W DIABLO SUPERCORSA / 23039	SIM	(F04) 1A1B2C1D1E3F1
PIRELLI	PIRELLI 180/55ZR17 M/C 73W DRAGON SUPERCORSA / 19259	SIM	(F04) 1A1B2C1D1E3F1
PIRELLI	PIRELLI 180/55ZR17 M/C 73W DRAGON SUPERCORSA PRO / 15926	SIM	(F04) 1A1B2C1D1E3F1
PIRELLI	PIRELLI 180/55ZR17 M/C 73W MT60 RS / 26361	SIM	(F04) 1A1B2C1D1E3F1
PIRELLI	PIRELLI 180/55ZR17 M/C 73W PHANTOM SPORTSCOMP / 26363	SIM	(F04) 1A1B2C1D1E3F1
PIRELLI	PIRELLI 180/55ZR17 M/C 73W SCORPION TRAIL / 19203	SIM	(F04) 1A1B2C1D1E3F1
PIRELLI	PIRELLI 180/55ZR17 M/C 73W SCORPION TRAIL / 21477	SIM	(F04) 1A1B2C1D1E3F1

Produtos Certificados

PIRELLI	PIRELLI 180/55ZR17 M/C 73W SCORPION TRAIL II / 25274	SIM	(F04) 1A1B2C1D1E3F1
PIRELLI	PIRELLI 180/55ZR17 M/C 73W TL DIABLO ROSSO III COLOR EDITION / 37776	SIM	(F04) 1A1B2C1D1E3F1
PIRELLI	PIRELLI 180/55ZR17 M/C 73W TL DIABLO SUPERCORSA V3 / 33097	SIM	(F04) 1A1B2C1D1E3F1
PIRELLI	PIRELLI 180/55ZR17M/CTL (73W) DIABLO ROSSO III / 40425	SIM	(F04) 1A1B2C1D1E3F1
PIRELLI	PIRELLI 180/55ZR17M/CTL (73W) DIABLO ROSSO IV / 39793	SIM	(F04) 1A1B2C1D1E3F1
PIRELLI	PIRELLI 180/55ZR17M/CTL (73W)(M) DIABLO ROSSO III / 40798	SIM	(F04) 1A1B2C1D1E3F1
PIRELLI	PIRELLI 180/55ZR17M/CTL 73W DIABLO ROSSO III / 40425	SIM	(F04) 1A1B2C1D1E3F1
PIRELLI	PIRELLI 180/55ZR17M/CTL 73W DIABLO SUPERCORSA V3 / 41136	SIM	(F04) 1A1B2C1D1E3F1
PIRELLI	PIRELLI 180/55ZR16 M/C 74W NIGHT DRAGON / 18151	SIM	(F04) 1A1B2C1D1E3F1
PIRELLI	PIRELLI 180/60R17 M/C 75V DIABLO SUPERCORSA / 23040	SIM	(F04) 1A1B2C1D1E3F1
PIRELLI	PIRELLI 180/60R17 M/C 75V TL DIABLO SUPERCORSA V3 / 33098	SIM	(F04) 1A1B2C1D1E3F1
PIRELLI	PIRELLI 180/60ZR17 M/C (75W) DIABLO ROSSO III / 26356	SIM	(F04) 1A1B2C1D1E3F1
PIRELLI	PIRELLI 180/60ZR17 M/C (75W) TL DIABLO ROSSO CORSA / 21270	SIM	(F04) 1A1B2C1D1E3F1
PIRELLI	PIRELLI 180/60ZR17 M/C (75W) TL DIABLO ROSSO CORSA / 31316	SIM	(F04) 1A1B2C1D1E3F1
PIRELLI	PIRELLI 180/60ZR17 M/C (75W) TL DIABLO ROSSO CORSA II / 29072	SIM	(F04) 1A1B2C1D1E3F1
PIRELLI	PIRELLI 180/60ZR17 M/C (75W) TL DIABLO SUPERCORSA V3 / 33105	SIM	(F04) 1A1B2C1D1E3F1
PIRELLI	PIRELLI 180/60ZR17 M/C 75W DIABLO ROSSO II / 23219	SIM	(F04) 1A1B2C1D1E3F1
PIRELLI	PIRELLI 180/60ZR17 M/C 75W DIABLO SUPERCORSA / 15685	SIM	(F04) 1A1B2C1D1E3F1
PIRELLI	PIRELLI 180/60ZR17 M/C 75W DIABLO SUPERCORSA / 20704	SIM	(F04) 1A1B2C1D1E3F1
PIRELLI	PIRELLI 180/60ZR17 M/C 75W DIABLO SUPERCORSA / 20710	SIM	(F04) 1A1B2C1D1E3F1
PIRELLI	PIRELLI 180/60ZR17 M/C 75W DIABLO SUPERCORSA / 20711	SIM	(F04) 1A1B2C1D1E3F1
PIRELLI	PIRELLI 180/60ZR17 M/C 75W DIABLO SUPERCORSA / 21224	SIM	(F04) 1A1B2C1D1E3F1
PIRELLI	PIRELLI 180/60ZR17 M/C 75W DIABLO SUPERCORSA / 22435	SIM	(F04) 1A1B2C1D1E3F1
PIRELLI	PIRELLI 180/60ZR17 M/C 75W DIABLO SUPERCORSA / 23041	SIM	(F04) 1A1B2C1D1E3F1
PIRELLI	PIRELLI 180/60ZR17 M/C 75W DIABLO SUPERCORSA / 23042	SIM	(F04) 1A1B2C1D1E3F1
PIRELLI	PIRELLI 180/60ZR17 M/C 75W DIABLO SUPERCORSA / 23127	SIM	(F04) 1A1B2C1D1E3F1
PIRELLI	PIRELLI 180/60ZR17 M/C 75W DIABLO SUPERCORSA / 23128	SIM	(F04) 1A1B2C1D1E3F1
PIRELLI	PIRELLI 180/60ZR17 M/C 75W DIABLO SUPERCORSA / 23217	SIM	(F04) 1A1B2C1D1E3F1
PIRELLI	PIRELLI 180/60ZR17 M/C 75W TL DIABLO SUPERCORSA V3 / 33099	SIM	(F04) 1A1B2C1D1E3F1
PIRELLI	PIRELLI 180/60ZR17 M/C 75W TL DIABLO SUPERCORSA V3 / 33100	SIM	(F04) 1A1B2C1D1E3F1
PIRELLI	PIRELLI 180/60ZR17M/CTL (75W) DIABLO ROSSO IV / 39795	SIM	(F04) 1A1B2C1D1E3F1
PIRELLI	PIRELLI 180/60ZR17M/CTL 75W SC3 DIABLO SUPERCORSA V3 / 38700	SIM	(F04) 1A1B2C1D1E3F1
PIRELLI	PIRELLI 180/70R16 M/C 77H NIGHT DRAGON / 22123	SIM	(F04) 1A1B2C1D1E3F1
PIRELLI	PIRELLI 190/50 ZR17 M/C (73W) TL DIABLO ROSSO IV / 39797	SIM	(F04) 1A1B2C1D1E3F1
PIRELLI	PIRELLI 190/50ZR17 M/C (73W) DIABLO SUPERCORSA V2 / 23043	SIM	(F04) 1A1B2C1D1E3F1
PIRELLI	PIRELLI 190/50ZR17 M/C (73W) TL (A) ANGEL GT II / 31123	SIM	(F04) 1A1B2C1D1E3F1
PIRELLI	PIRELLI 190/50ZR17 M/C (73W) TL ANGEL GT II / 31122	SIM	(F04) 1A1B2C1D1E3F1
PIRELLI	PIRELLI 190/50ZR17 M/C (73W) TL DIABLO ROSSO CORSA / 31317	SIM	(F04) 1A1B2C1D1E3F1
PIRELLI	PIRELLI 190/50ZR17 M/C (73W) TL DIABLO ROSSO CORSA II / 29073	SIM	(F04) 1A1B2C1D1E3F1
PIRELLI	PIRELLI 190/50ZR17 M/C (73W) TL DIABLO ROSSO III / 26357	SIM	(F04) 1A1B2C1D1E3F1
PIRELLI	PIRELLI 190/50ZR17 M/C (73W) TL DIABLO SUPERCORSA V3 / 33106	SIM	(F04) 1A1B2C1D1E3F1
PIRELLI	PIRELLI 190/50ZR17 M/C 73W ANGEL GT / 23117	SIM	(F04) 1A1B2C1D1E3F1

03/08/2021

Produtos Certificados

PIRELLI	PIRELLI 190/50ZR17 M/C 73W ANGEL GT / 23213	SIM	(F04) 1A1B2C1D1E3F1
PIRELLI	PIRELLI 190/50ZR17 M/C 73W ANGEL ST / 18687	SIM	(F04) 1A1B2C1D1E3F1
PIRELLI	PIRELLI 190/50ZR17 M/C 73W DIABLO / 14297	SIM	(F04) 1A1B2C1D1E3F1
PIRELLI	PIRELLI 190/50ZR17 M/C 73W DIABLO ROSSO CORSA / 17347	SIM	(F04) 1A1B2C1D1E3F1
PIRELLI	PIRELLI 190/50ZR17 M/C 73W DIABLO ROSSO II / 20686	SIM	(F04) 1A1B2C1D1E3F1
PIRELLI	PIRELLI 190/55R17 M/C 75V DIABLO SUPERCORSA / 16283	SIM	(F04) 1A1B2C1D1E3F1
PIRELLI	PIRELLI 190/55ZR17 M/C (75W) TL (A) ANGEL GT II / 31125	SIM	(F04) 1A1B2C1D1E3F1
PIRELLI	PIRELLI 190/55ZR17 M/C (75W) TL ANGEL GT II / 31124	SIM	(F04) 1A1B2C1D1E3F1
PIRELLI	PIRELLI 190/55ZR17 M/C (75W) TL DIABLO ROSSO CORSA / 31318	SIM	(F04) 1A1B2C1D1E3F1
PIRELLI	PIRELLI 190/55ZR17 M/C (75W) TL DIABLO ROSSO CORSA II / 29074	SIM	(F04) 1A1B2C1D1E3F1
PIRELLI	PIRELLI 190/55ZR17 M/C (75W) TL DIABLO ROSSO III D / 30429	SIM	(F04) 1A1B2C1D1E3F1
PIRELLI	PIRELLI 190/55ZR17 M/C (75W) TL DIABLO SUPERCORSA V3 / 31151	SIM	(F04) 1A1B2C1D1E3F1
PIRELLI	PIRELLI 190/55ZR17 M/C 75W ANGEL GT / 23178	SIM	(F04) 1A1B2C1D1E3F1
PIRELLI	PIRELLI 190/55ZR17 M/C 75W ANGEL GT / 23516	SIM	(F04) 1A1B2C1D1E3F1
PIRELLI	PIRELLI 190/55ZR17 M/C 75W ANGEL GT / 24000	SIM	(F04) 1A1B2C1D1E3F1
PIRELLI	PIRELLI 190/55ZR17 M/C 75W ANGEL ST / 20688	SIM	(F04) 1A1B2C1D1E3F1
PIRELLI	PIRELLI 190/55ZR17 M/C 75W DIABLO ROSSO CORSA / 19278	SIM	(F04) 1A1B2C1D1E3F1
PIRELLI	PIRELLI 190/55ZR17 M/C 75W DIABLO ROSSO II / 20687	SIM	(F04) 1A1B2C1D1E3F1
PIRELLI	PIRELLI 190/55ZR17 M/C 75W DIABLO ROSSO III / 26358	SIM	(F04) 1A1B2C1D1E3F1
PIRELLI	PIRELLI 190/55ZR17 M/C 75W DIABLO SUPERCORSA / 16285	SIM	(F04) 1A1B2C1D1E3F1
PIRELLI	PIRELLI 190/55ZR17 M/C 75W DIABLO SUPERCORSA / 18626	SIM	(F04) 1A1B2C1D1E3F1
PIRELLI	PIRELLI 190/55ZR17 M/C 75W DIABLO SUPERCORSA / 18627	SIM	(F04) 1A1B2C1D1E3F1
PIRELLI	PIRELLI 190/55ZR17 M/C 75W DIABLO SUPERCORSA / 18628	SIM	(F04) 1A1B2C1D1E3F1
PIRELLI	PIRELLI 190/55ZR17 M/C 75W DIABLO SUPERCORSA / 19227	SIM	(F04) 1A1B2C1D1E3F1
PIRELLI	PIRELLI 190/55ZR17 M/C 75W DIABLO SUPERCORSA / 19257	SIM	(F04) 1A1B2C1D1E3F1
PIRELLI	PIRELLI 190/55ZR17 M/C 75W DIABLO SUPERCORSA / 23044	SIM	(F04) 1A1B2C1D1E3F1
PIRELLI	PIRELLI 190/55ZR17 M/C 75W DIABLO SUPERCORSA / 23045	SIM	(F04) 1A1B2C1D1E3F1
PIRELLI	PIRELLI 190/55ZR17 M/C 75W DRAGON SUPERCORSA PRO / 16698	SIM	(F04) 1A1B2C1D1E3F1
PIRELLI	PIRELLI 190/55ZR17 M/C 75W SCORPION TRAIL / 19204	SIM	(F04) 1A1B2C1D1E3F1
PIRELLI	PIRELLI 190/55ZR17 M/C 75W SCORPION TRAIL II / 25275	SIM	(F04) 1A1B2C1D1E3F1
PIRELLI	PIRELLI 190/55ZR17 M/C 75W TL (E) DIABLO ROSSO 3 / 39275	SIM	(F04) 1A1B2C1D1E3F1
PIRELLI	PIRELLI 190/55ZR17 M/C 75W TL DIABLO SUPERCORSA V3 / 33101	SIM	(F04) 1A1B2C1D1E3F1
PIRELLI	PIRELLI 190/55ZR17 M/C TL 75W K1 RACETEC RR / 38881	SIM	(F04) 1A1B2C1D1E3F1
PIRELLI	PIRELLI 190/55ZR17M/CTL (75W) DIABLO ROSSO IV / 39796	SIM	(F04) 1A1B2C1D1E3F1
PIRELLI	PIRELLI 190/60R17 M/C 78W DIABLO SUPERCORSA / 24220	SIM	(F04) 1A1B2C1D1E3F1
PIRELLI	PIRELLI 190/60ZR17 M/C 78W DIABLO SUPERCORSA / 19666	SIM	(F04) 1A1B2C1D1E3F1
PIRELLI	PIRELLI 190/60ZR17 M/C 78W TL K401 SCX DIABLO SUPERCORSA / 31413	SIM	(F04) 1A1B2C1D1E3F1
PIRELLI	PIRELLI 190/60ZR17 M/C 78W TL SCORPION TRAIL II / 36416	SIM	(F04) 1A1B2C1D1E3F1
PIRELLI	PIRELLI 200/50ZR17 M/C 75W DIABLO ROSSO II / 23220	SIM	(F04) 1A1B2C1D1E3F1
PIRELLI	PIRELLI 200/55R17 M/C 78V DIABLO SUPERCORSA / 23046	SIM	(F04) 1A1B2C1D1E3F1
PIRELLI	PIRELLI 200/55R17 M/C 78V NIGHT DRAGON GT / 25956	SIM	(F04) 1A1B2C1D1E3F1
PIRELLI	PIRELLI 200/55R17 M/C 78V TL DIABLO SUPERCORSA V3 / 33102	SIM	(F04) 1A1B2C1D1E3F1
PIRELLI	PIRELLI 200/55ZR17 M/C (78W) DIABLO	SIM	(F04) 1A1B2C1D1E3F1

SUPERCORSA V3 / 37518			
PIRELLI	PIRELLI 200/55ZR17 M/C (78W) TL DIABLO ROSSO CORSA / 31395	SIM	(F04) 1A1B2C1D1E3F1
PIRELLI	PIRELLI 200/55ZR17 M/C (78W) TL DIABLO ROSSO CORSA II / 29075	SIM	(F04) 1A1B2C1D1E3F1
PIRELLI	PIRELLI 200/55ZR17 M/C (78W) TL DIABLO SUPERCORSA V2 / 31416	SIM	(F04) 1A1B2C1D1E3F1
PIRELLI	PIRELLI 200/55ZR17 M/C (78W) TL DIABLO SUPERCORSA V3 / 33107	SIM	(F04) 1A1B2C1D1E3F1
PIRELLI	PIRELLI 200/55ZR17 M/C 78W DIABLO ROSSO CORSA / 23218	SIM	(F04) 1A1B2C1D1E3F1
PIRELLI	PIRELLI 200/55ZR17 M/C 78W DIABLO SUPERCORSA / 20233	SIM	(F04) 1A1B2C1D1E3F1
PIRELLI	PIRELLI 200/55ZR17 M/C 78W DIABLO SUPERCORSA / 20234	SIM	(F04) 1A1B2C1D1E3F1
PIRELLI	PIRELLI 200/55ZR17 M/C 78W DIABLO SUPERCORSA / 21564	SIM	(F04) 1A1B2C1D1E3F1
PIRELLI	PIRELLI 200/55ZR17 M/C 78W DIABLO SUPERCORSA / 21670	SIM	(F04) 1A1B2C1D1E3F1
PIRELLI	PIRELLI 200/55ZR17 M/C 78W DIABLO SUPERCORSA / 22434	SIM	(F04) 1A1B2C1D1E3F1
PIRELLI	PIRELLI 200/55ZR17 M/C 78W DIABLO SUPERCORSA / 23047	SIM	(F04) 1A1B2C1D1E3F1
PIRELLI	PIRELLI 200/55ZR17 M/C 78W DIABLO SUPERCORSA / 23048	SIM	(F04) 1A1B2C1D1E3F1
PIRELLI	PIRELLI 200/55ZR17 M/C 78W TL DIABLO SUPERCORSA V2 / 35174	SIM	(F04) 1A1B2C1D1E3F1
PIRELLI	PIRELLI 200/55ZR17 M/C 78W TL DIABLO SUPERCORSA V3 / 33103	SIM	(F04) 1A1B2C1D1E3F1
PIRELLI	PIRELLI 200/55ZR17 M/C 78W TL DIABLO SUPERCORSA V3 / 33104	SIM	(F04) 1A1B2C1D1E3F1
PIRELLI	PIRELLI 200/55ZR17 M/C 78W TL K328 SCX DIABLO SUPERCORSA / 28125	SIM	(F04) 1A1B2C1D1E3F1
PIRELLI	PIRELLI 200/55ZR17 M/C TL (78W) DIABLO ROSSO IV / 39798	SIM	(F04) 1A1B2C1D1E3F1
PIRELLI	PIRELLI 200/55ZR17M/CTL (78W) CE SUPERCORSA V3 CE / 39270	SIM	(F04) 1A1B2C1D1E3F1
PIRELLI	PIRELLI 200/55ZR17M/CTL (78W) V2 SP DIABLO SUPERCORSA V2 CE / 40620	SIM	(F04) 1A1B2C1D1E3F1
PIRELLI	PIRELLI 200/55ZR17M/CTL 78W DIABLO SUPERCORSA V3 / 41137	SIM	(F04) 1A1B2C1D1E3F1
PIRELLI	PIRELLI 200/55ZR17M/CTL(78W) V2 SP DIABLO SUPERCORSA V2 CE / 36289	SIM	(F04) 1A1B2C1D1E3F1
PIRELLI	PIRELLI 200/60ZR17 M/C (80W) DIABLO SUPERCORSA / 28127	SIM	(F04) 1A1B2C1D1E3F1
PIRELLI	PIRELLI 200/60ZR17 M/C (80W) TL DIABLO ROSSO CORSA II / 35595	SIM	(F04) 1A1B2C1D1E3F1
PIRELLI	PIRELLI 200/60ZR17 M/C (80W) TL DIABLO SUPERCORSA V3 / 35196	SIM	(F04) 1A1B2C1D1E3F1
PIRELLI	PIRELLI 200/60ZR17 M/C 80W TL DIABLO SUPERCORSA V3 / 36260	SIM	(F04) 1A1B2C1D1E3F1
PIRELLI	PIRELLI 200/60ZR17 M/C TL (80W) DIABLO ROSSO IV / 40747	SIM	(F04) 1A1B2C1D1E3F1
PIRELLI	PIRELLI 200/60ZR17 M/C TL 80W DIABLO SUPERCORSA V3 CE / 38579	SIM	(F04) 1A1B2C1D1E3F1
PIRELLI	PIRELLI 200/60ZR17 M/CTL 80W SP CE DIABLO SUPERCORSA V3 / 38710	SIM	(F04) 1A1B2C1D1E3F1
PIRELLI	PIRELLI 200/60ZR17M/CTL 80W SC3 DIABLO SUPERCORSA V3 / 38701	SIM	(F04) 1A1B2C1D1E3F1
PIRELLI	PIRELLI 240/40VR18 M/C 79V NIGHT DRAGON / 18623	SIM	(F04) 1A1B2C1D1E3F1
PIRELLI	PIRELLI 240/40ZR18 M/C 79W DIABLO / 16826	SIM	(F04) 1A1B2C1D1E3F1
PIRELLI	PIRELLI 240/45ZR17 M/C 82W DIABLO ROSSO II / 20724	SIM	(F04) 1A1B2C1D1E3F1
PIRELLI	PIRELLI 240/45ZR17 M/C 82W DIABLO ROSSO III / 27178	SIM	(F04) 1A1B2C1D1E3F1
PIRELLI	PIRELLI 240/45ZR17 M/C 82W NIGHT DRAGON GT / 28080	SIM	(F04) 1A1B2C1D1E3F1
PIRELLI	PIRELLI 260/35VR 21M/C TL (83V) CRUISETEC / 40795	SIM	(F04) 1A1B2C1D1E3F1
PIRELLI	PIRELLI 260/40VR18 M/C (84V) TL ME 888 MARATHON ULTRA / 27815	SIM	(F04) 1A1B2C1D1E3F1

Certificador: IQA N° Certificado: 04P-0052A.12-09 Tipo: Produto Emissão: 01/10/2020 Validade: 01/10/2024 Status do Certificado: Ativo Doc.Normativo

CNPJ/CPF	Razão Social / Nome (PF)	Nome fantasia	Endereço	Status	Papel da empresa
59179838000137	PIRELLI PNEUS LTDA.	PIRELLI PNEUS LTDA.	AV. CAPUAVA, 603 -- VILA HOMEROS THON - SANTO ANDRÉ, SP - BRASIL	ATIVO	REPRESENTANTE LEGAL
	PIRELLI TYRE S.P.A.	PIRELLI TYRE S.P.A.	VIALE SARCA, 222 ---	ATIVO	CENTRO DE

BRASIL

INMETRO

----- Site do Inmetro -----

Site de Interesse Mapa do Site Ouvidoria Fale com o Inmetro

Certificados

Produtos

Serviços

Empresas

Organismos
Acreditados

Produtos e Serviços com Conformidade Avaliada

Certificados

Resultado da Consulta:

32 Certificado(s)

129 Produtos(s)

0 Serviços(s)

Página 1

Certificador: FCAV N° Certificado: PN-M00272-029-20/10 Tipo: Produto Emissão: 09/07/2020Validade: 09/07/2024 Status do Certificado: Ativo Doc.Normativo

CNPJ/CPF	Razão Social / Nome (PF)	Nome fantasia	Endereço	Status	Papel da empresa
88368071000192	LUKE EMPREENDIMENTOS E PARTICIPAÇÕES LTDA.	LUKE	ESTRADA DA BATALHA, 2305 - B - PRAZERES - JAB. DOS GUARARAPES, PE - BRASIL Tel: - Email: kropneus@kropneus.com.br	ATIVO	REPRESENTANTE LEGAL
	COMPANIA HULERA TORNEL, S.A. DE C.V. - CTPD	HULERA TORNEL CTPD	AVENIDA SANTA LUCIA, 311 - SANTA CRUZ ACAYUCAN - DELEGACION AZCAPOTZA - MEXICO Tel: (01) 55-5354-0204 Email: ghernandez@tornel.com.mx	ATIVO	CENTRO DE TECNOLOGIA/DESENVOLVIMENTO
▼ Marca	▼ Modelo	▼ Importado	▼ Descrição		
TORNEL	P 185/60 R13 80S TL DIRECCIONAL	SIM	2A2B1C6D3		
TORNEL	P 185/60 R14 82T TL TORNADO TT	SIM	2A2B1C6D3		
TORNEL	P 185/60 R14 82T TL TURBO	SIM	2A2B1C6D3		
TORNEL	P 185/60 R15 84S TL DIRECCIONAL	SIM	2A2B1C6D3		
TORNEL	P 205/60 R13 86S TL DEPORTIVA	SIM	2A2B1C6D3		
TORNEL	P 205/60 R13 86S TL DIRECCIONAL	SIM	2A2B1C6D3		
TORNEL	P 215/60 R14 91S TL DEPORTIVA	SIM	2A2B1C6D3		
TORNEL	P 235/60 R14 96S DEPORTIVA	SIM	2A2B1C6D3		
TORNEL	P 255/60 R15 102S TL DIRECCIONAL	SIM	2A2B1C6D3		
TORNEL	P185/60 R14 82T TL VECTRA AX	SIM	2A2B1C6D3		

Certificador: FCAV N° Certificado: PN-M00272-029-20/11 Tipo: Produto Emissão: 09/07/2020Validade: 09/07/2024 Status do Certificado: Ativo Doc.Normativo

CNPJ/CPF	Razão Social / Nome (PF)	Nome fantasia	Endereço	Status	Papel da empresa
88368071000192	LUKE EMPREENDIMENTOS E PARTICIPAÇÕES LTDA.	LUKE	ESTRADA DA BATALHA, 2305 - B - PRAZERES - JAB. DOS GUARARAPES, PE - BRASIL Tel: - Email: kropneus@kropneus.com.br	ATIVO	REPRESENTANTE LEGAL
	COMPANIA HULERA TORNEL, S.A. DE C.V. - CTPD	HULERA TORNEL CTPD	AVENIDA SANTA LUCIA, 311 - SANTA CRUZ ACAYUCAN - DELEGACION AZCAPOTZA - MEXICO Tel: (01) 55-5354-0204	ATIVO	CENTRO DE TECNOLOGIA/DESENVOLVIMENTO

24/01/2021

Produtos Certificados

Email:
ghernandez@tornel.com.mx

▼ Marca	▼ Modelo	▼ Importado	▼ Descrição
TORNEL	P 185/60 R14 82H REAL	SIM	2A2B1C6D4
TORNEL	P 195/60 HR 14 ASTRAL 85H TL	SIM	2A2B1C6D4
TORNEL	P 195/60 R15 87H TL REAL	SIM	2A2B1C6D4
TORNEL	P 205/60 HR 15 ASTRAL 90H TL	SIM	2A2B1C6D4
TORNEL	P 215/60 R16 94H TL REAL	SIM	2A2B1C6D4
TORNEL	P215/60R15 93H TL REAL	SIM	2A2B1C6D4

Certificador: FCAV N° Certificado: PN-M00272-029-20/12 Tipo: Produto Emissão: 09/07/2020

Validade: 09/07/2024 Status do Certificado: Ativo Doc.Normativo

CNPJ/CPF	Razão Social / Nome (PF)	Nome fantasia	Endereço	Status	Papel da empresa
88368071000192	LUKE EMPREENDIMENTOS E PARTICIPAÇÕES LTDA.	LUKE	ESTRADA DA BATALHA, 2305 - B - PRAZERES - JAB. DOS GUARARAPES, PE - BRASIL Tel: - Email: kropneus@kropneus.com.br	ATIVO	REPRESENTANTE LEGAL
	COMPANIA HULERA TORNEL, S.A. DE C.V. - CTPD	HULERA TORNEL CTPD	AVENIDA SANTA LUCIA, 311 - SANTA CRUZ ACAYUCAN - DELEGACION AZCAPOTZA, - MEXICO Tel: (01) 55-5354-0204 Email: ghernandez@tornel.com.mx	ATIVO	CENTRO DE TECNOLOGIA/DESENVOLVIMENTO

▼ Marca	▼ Modelo	▼ Importado	▼ Descrição
TORNEL	P 195/50 R15 REAL 81V TL	SIM	2A2B1C7D5
TORNEL	P 195/50 R15 REAL 83V TL	SIM	2A2B1C7D5

Certificador: FCAV N° Certificado: PN-M00272-029-20/13 Tipo: Produto Emissão: 09/07/2020

Validade: 09/07/2024 Status do Certificado: Ativo Doc.Normativo

CNPJ/CPF	Razão Social / Nome (PF)	Nome fantasia	Endereço	Status	Papel da empresa
88368071000192	LUKE EMPREENDIMENTOS E PARTICIPAÇÕES LTDA.	LUKE	ESTRADA DA BATALHA, 2305 - B - PRAZERES - JAB. DOS GUARARAPES, PE - BRASIL Tel: - Email: kropneus@kropneus.com.br	ATIVO	REPRESENTANTE LEGAL
	COMPANIA HULERA TORNEL, S.A. DE C.V. - CTPD	HULERA TORNEL CTPD	AVENIDA SANTA LUCIA, 311 - SANTA CRUZ ACAYUCAN - DELEGACION AZCAPOTZA, - MEXICO Tel: (01) 55-5354-0204 Email: ghernandez@tornel.com.mx	ATIVO	CENTRO DE TECNOLOGIA/DESENVOLVIMENTO

▼ Marca	▼ Modelo	▼ Importado	▼ Descrição
TORNEL	P 235/70 R15 105S TL DIRECCIONAL	SIM	2A2B2C4D3

Certificador: FCAV N° Certificado: PN-M00272-029-20/16 Tipo: Produto Emissão: 09/07/2020

Validade: 09/07/2024 Status do Certificado: Ativo Doc.Normativo

CNPJ/CPF	Razão Social / Nome (PF)	Nome fantasia	Endereço	Status	Papel da empresa
88368071000192	LUKE EMPREENDIMENTOS E PARTICIPAÇÕES LTDA.	LUKE	ESTRADA DA BATALHA, 2305 - B - PRAZERES - JAB. DOS GUARARAPES, PE - BRASIL Tel: - Email: kropneus@kropneus.com.br	ATIVO	REPRESENTANTE LEGAL
	COMPANIA HULERA TORNEL, S.A. DE C.V. - CTPD	HULERA TORNEL CTPD	AVENIDA SANTA LUCIA, 311 - SANTA CRUZ ACAYUCAN - DELEGACION AZCAPOTZA, - MEXICO Tel: (01) 55-5354-0204 Email: ghernandez@tornel.com.mx	ATIVO	CENTRO DE TECNOLOGIA/DESENVOLVIMENTO

24/01/2021

Produtos Certificados

▼ Marca	▼ Modelo	▼ Importado	▼ Descrição
TORNEL	6.50 - 16LT T1300 CAP. C 6PR 97/93M TL	SIM	3A1B2C2
TORNEL	7.00 - 14LT 8C 99/92M SUPER REFORZADA M/T	SIM	3A1B2C2
TORNEL	7.00 - 15LT T1300 CAP. C 6PR 99/95M TL	SIM	3A1B2C2
TORNEL	7.00 - 15LT T305 CAP. C 6PR 99/95M TL	SIM	3A1B2C2
TORNEL	7.00 - 15LT TRAC1700 CAP. C 6PR 99/95M TL	SIM	3A1B2C2
TORNEL	7.00 - 16LT T1300 CAP. C 6PR 101/96M TL	SIM	3A1B2C2
TORNEL	7.00 - 14LT 8PR 95/91M T1300 TL	SIM	3A1B2C2

Certificador: FCAV N° Certificado: PN-M00272-029-20/17 Tipo: Produto Emissão: 09/07/2020
Validade: 09/07/2024 Status do Certificado: Ativo Doc.Normativo

CNPJ/CPF	Razão Social / Nome (PF)	Nome fantasia	Endereço	Status	Papel da empresa
88368071000192	LUKE EMPREENDIMENTOS E PARTICIPAÇÕES LTDA.	LUKE	ESTRADA DA BATALHA, 2305 - B - PRAZERES - JAB. DOS GUARARAPES, PE - BRASIL Tel - Email: kropneus@kropneus.com.br	ATIVO	REPRESENTANTE LEGAL
	COMPANHIA HULERA TORNEL, S.A. DE C.V. - CTPD	HULERA TORNEL CTPD	AVENIDA SANTA LUCIA, 311 - SANTA CRUZ ACAYUCAN - DELEGACION AZCAPOTZA - MEXICO Tel: (01) 55-5354-0204 Email: ghernandez@tornel.com.mx	ATIVO	CENTRO DE TECNOLOGIA/DESENVOLVIMENTO
▼ Marca	▼ Modelo	▼ Importado	▼ Descrição		
TORNEL	7.00 - 15 10PR TT 110/105M TXP PLUS	SIM	3A1B3C1		
TORNEL	7.00 - 15LT 10PR 110/105M TT T1300	SIM	3A1B3C1		

Certificador: FCAV N° Certificado: PN-M00272-029-20/18 Tipo: Produto Emissão: 09/07/2020
Validade: 09/07/2024 Status do Certificado: Ativo Doc.Normativo

CNPJ/CPF	Razão Social / Nome (PF)	Nome fantasia	Endereço	Status	Papel da empresa
88368071000192	LUKE EMPREENDIMENTOS E PARTICIPAÇÕES LTDA.	LUKE	ESTRADA DA BATALHA, 2305 - B - PRAZERES - JAB. DOS GUARARAPES, PE - BRASIL Tel - Email: kropneus@kropneus.com.br	ATIVO	REPRESENTANTE LEGAL
	COMPANHIA HULERA TORNEL, S.A. DE C.V. - CTPD	HULERA TORNEL CTPD	AVENIDA SANTA LUCIA, 311 - SANTA CRUZ ACAYUCAN - DELEGACION AZCAPOTZA - MEXICO Tel: (01) 55-5354-0204 Email: ghernandez@tornel.com.mx	ATIVO	CENTRO DE TECNOLOGIA/DESENVOLVIMENTO
▼ Marca	▼ Modelo	▼ Importado	▼ Descrição		
TORNEL	10 - 15LT DEPORTIVA CAP. C 6PR 108P TL	SIM	3A1B3C2		
TORNEL	7.50 - 16LT T305 CAP. D 8PR 112/107M TL	SIM	3A1B3C2		
TORNEL	7.50 - 16LT TRAC1700 CAP.D 8PR 112/107M TL	SIM	3A1B3C2		

Certificador: FCAV N° Certificado: PN-M00272-029-20/19 Tipo: Produto Emissão: 09/07/2020
Validade: 09/07/2024 Status do Certificado: Ativo Doc.Normativo

CNPJ/CPF	Razão Social / Nome (PF)	Nome fantasia	Endereço	Status	Papel da empresa
88368071000192	LUKE EMPREENDIMENTOS E PARTICIPAÇÕES LTDA.	LUKE	ESTRADA DA BATALHA, 2305 - B - PRAZERES - JAB. DOS GUARARAPES, PE - BRASIL Tel - Email: kropneus@kropneus.com.br	ATIVO	REPRESENTANTE LEGAL
	COMPANHIA HULERA TORNEL, S.A. DE C.V. - CTPD	HULERA TORNEL CTPD	AVENIDA SANTA LUCIA, 311 - SANTA CRUZ ACAYUCAN -	ATIVO	CENTRO DE TECNOLOGIA/DESENVOLVIMENTO

24/01/2021

Produtos Certificados

CTPD		DELEGACIÓN AZCAPOTZA, - MÉXICO Tel: (01) 55-5354-0204 Email: ghernandez@tornel.com.mx	
▼ Marca	▼ Modelo	▼ Importado	▼ Descrição
TORNEL	7.50 - 16LT T1300 CAPE 10PR 116/112L TL	SIM	3A1B4C2

Certificador: FCAV N° Certificado: PN-M00272-029-20/2 Tipo: Produto Emissão: 09/07/2020 Validade: 09/07/2024 Status do Certificado: Ativo Doc.Normativo

CNPJ/CPF	Razão Social / Nome (PF)	Nome fantasia	Endereço	Status	Papel da empresa
88368071000192	LUKE EMPREENDIMENTOS E PARTICIPAÇÕES LTDA.	LUKE	ESTRADA DA BATALHA, 2305 - B - PRAZERES - JAB. DOS GUARARAPES, PE - BRASIL Tel - Email: kropneus@kropneus.com.br	ATIVO	REPRESENTANTE LEGAL
	COMPANHIA HULERA TORNEL, S.A. DE C.V. - CTPD	HULERA TORNEL CTPD	AVENIDA SANTA LUCIA, 311 - SANTA CRUZ ACAYUCAN - DELEGACIÓN AZCAPOTZA, - MÉXICO Tel: (01) 55-5354-0204 Email: ghernandez@tornel.com.mx	ATIVO	CENTRO DE TECNOLOGIA/DESENVOLVIMENTO
▼ Marca	▼ Modelo	▼ Importado	▼ Descrição		
TORNEL	165 R13 B2S DIRECCIONAL	SIM	2A2B1C2D3		
TORNEL	P 155/80 R13 79S CLASSIC	SIM	2A2B1C2D3		
TORNEL	P 155/80 R13 DIRECCIONAL 79S	SIM	2A2B1C2D3		
TORNEL	P 155/80 R15 DIRECCIONAL 83S	SIM	2A2B1C2D3		

Certificador: FCAV N° Certificado: PN-M00272-029-20/20 Tipo: Produto Emissão: 09/07/2020 Validade: 09/07/2024 Status do Certificado: Ativo Doc.Normativo

CNPJ/CPF	Razão Social / Nome (PF)	Nome fantasia	Endereço	Status	Papel da empresa
88368071000192	LUKE EMPREENDIMENTOS E PARTICIPAÇÕES LTDA.	LUKE	ESTRADA DA BATALHA, 2305 - B - PRAZERES - JAB. DOS GUARARAPES, PE - BRASIL Tel - Email: kropneus@kropneus.com.br	ATIVO	REPRESENTANTE LEGAL
	COMPANHIA HULERA TORNEL, S.A. DE C.V. - CTPD	HULERA TORNEL CTPD	AVENIDA SANTA LUCIA, 311 - SANTA CRUZ ACAYUCAN - DELEGACIÓN AZCAPOTZA, - MÉXICO Tel: (01) 55-5354-0204 Email: ghernandez@tornel.com.mx	ATIVO	CENTRO DE TECNOLOGIA/DESENVOLVIMENTO
▼ Marca	▼ Modelo	▼ Importado	▼ Descrição		
TORNEL	185 R14C 8PR 102/100N TL AMERICA CARGO	SIM	3A2B2C2		
TORNEL	27X8.50 R14LT 8PR 101Q TL AMERICA CARGO	SIM	3A2B2C2		
TORNEL	LT 225/75 R16 A/T-09 CAP.C 6PR 103/100Q TL	SIM	3A2B2C2		
TORNEL	LT 235/70 R16 A/T-09 CAP.C 6PR 104/101Q TL	SIM	3A2B2C2		
TORNEL	LT 235/75 R15 A/T-09 CAP.C 6PR 104/101Q TL	SIM	3A2B2C2		

Certificador: FCAV N° Certificado: PN-M00272-029-20/21 Tipo: Produto Emissão: 09/07/2020 Validade: 09/07/2024 Status do Certificado: Ativo Doc.Normativo

CNPJ/CPF	Razão Social / Nome (PF)	Nome fantasia	Endereço	Status	Papel da empresa
88368071000192	LUKE EMPREENDIMENTOS E PARTICIPAÇÕES LTDA.	LUKE	ESTRADA DA BATALHA, 2305 - B - PRAZERES - JAB. DOS GUARARAPES, PE - BRASIL Tel - Email: kropneus@kropneus.com.br	ATIVO	REPRESENTANTE LEGAL

24/01/2021

Produtos Certificados

▼ Marca	▼ Modelo	▼ Importado	▼ Descrição
TORNEL	195 R14C 8PR 106/104P TL AMÉRICA CARGO	SIM	3A2B3C2
TORNEL	195 R15C 107/105Q TL AMÉRICA CARGO	SIM	3A2B3C2
TORNEL	31X10.50 R15 LT A/T-09 CAP.C 6 PR 109Q TL	SIM	3A2B3C2
TORNEL	31X10.50 R15 LT DEPORTIVA CAP.C 6PR 109Q TL	SIM	3A2B3C2
TORNEL	LT 245/75 R16 A/T-09 CAP.C 6PR 108/104Q TL	SIM	3A2B3C2
TORNEL	LT 265/75 R16 A/T-09 CAP.C 6PR 112/109Q TL	SIM	3A2B3C2

Certificador: FCAV N° Certificado: PN-M00272-029-20/23 Tipo: Produto Emissão: 09/07/2020
 Validade: 09/07/2024 Status do Certificado: Ativo Doc.Normativo

CNPJ/CPF	Razão Social / Nome (PF)	Nome fantasia	Endereço	Status	Papel da empresa
88368071000192	LUKE EMPREENDIMENTOS E PARTICIPAÇÕES LTDA.	LUKE	ESTRADA DA BATALHA, 2305 - B - PRAZERES - JAB. DOS GUARARAPES, PE - BRASIL Tel - Email: kropneus@kropneus.com.br	ATIVO	REPRESENTANTE LEGAL
	COMPANHIA HULERA TORNEL, S.A. DE C.V. - CTPD	HULERA TORNEL CTPD	AVENIDA SANTA LUCIA, 311 - SANTA CRUZ ACAYUCAN - DELEGACION AZCAPOTZA, - MÉXICO Tel: (01) 55-5354-0204 Email: ghernandez@tornel.com.mx	ATIVO	CENTRO DE TECNOLOGIA/DESENVOLVIMENTO
▼ Marca	▼ Modelo	▼ Importado	▼ Descrição		
TORNEL	7.00 - 15 12PR 114/109M TT TXL PLUS	SIM	4A1B1C1		
TORNEL	7.00 - 15 12PR TUF PLUS TT 114/109M	SIM	4A1B1C1		
TORNEL	7.00 - 15 12PR 115/111M TT TXM PLUS	SIM	4A1B1C1		
TORNEL	7.00 - 15 14PR 118/114M TT TXM PLUS	SIM	4A1B1C1		
TORNEL	7.00 - 15 14PR TT 118/114M TXL PLUS	SIM	4A1B1C1		
TORNEL	7.00 - 15 14PR TUF PLUS TT 118/114M	SIM	4A1B1C1		
TORNEL	7.50 - 16 14PR 123/119M TT TXR PLUS	SIM	4A1B1C1		
TORNEL	7.50 - 16 16PR 124/121M TT TUF PLUS	SIM	4A1B1C1		
TORNEL	7.50 - 16 16PR 124/121M TT TXL PLUS	SIM	4A1B1C1		
TORNEL	7.50 - 16 16PR 124/121M TT TXR PLUS	SIM	4A1B1C1		
TORNEL	7.50 - 16LT 14PR 123/119M TT T305	SIM	4A1B1C1		
TORNEL	7.50 - 16LT 5R 10PR 116/112L TT T1300	SIM	4A1B1C1		
TORNEL	7.50 - 17 T1300 CAP.D 8 PR 117/112M TT	SIM	4A1B1C1		
TORNEL	7.50 - 17 T1300 CAPE 10 PR 121/116L TT	SIM	4A1B1C1		
TORNEL	7.50 - 17 TRAC1700 CAPE 10 PR 121/116L TT	SIM	4A1B1C1		

Certificador: FCAV N° Certificado: PN-M00272-029-20/24 Tipo: Produto Emissão: 09/07/2020
 Validade: 09/07/2024 Status do Certificado: Ativo Doc.Normativo

CNPJ/CPF	Razão Social / Nome (PF)	Nome fantasia	Endereço	Status	Papel da empresa
88368071000192	LUKE EMPREENDIMENTOS E PARTICIPAÇÕES LTDA.	LUKE	ESTRADA DA BATALHA, 2305 - B - PRAZERES - JAB. DOS GUARARAPES, PE - BRASIL Tel - Email: kropneus@kropneus.com.br	ATIVO	REPRESENTANTE LEGAL
	COMPANHIA HULERA TORNEL, S.A. DE C.V. - CTPD	HULERA TORNEL CTPD	AVENIDA SANTA LUCIA, 311 - SANTA CRUZ ACAYUCAN -	ATIVO	CENTRO DE TECNOLOGIA/DESENVOLVIMENTO

24/01/2021

Produtos Certificados

CTPD	DELEGACIÓN AZCAPOTZA, - MÉXICO Tel: (01) 55-5354-0204 Email: ghernandez@tornel.com.mx		
▼ Marca	▼ Modelo	▼ Importado	▼ Descrição
TORNEL	8.25 -15TR 14PR 129/125K TT L.P.T.	SIM	4A1B2C1

Certificador: FCAV N° Certificado: PN-M00272-029-20/25 Tipo: Produto Emissão: 09/07/2020
Validade: 09/07/2024 Status do Certificado: Ativo Doc.Normativo

CNPJ/CPF	Razão Social / Nome (PF)	Nome fantasia	Endereço	Status	Papel da empresa
88368071000192	LUKE EMPREENDIMENTOS E PARTICIPAÇÕES LTDA.	LUKE	ESTRADA DA BATALHA, 2305 - B - PRAZERES - JAB. DOS GUARARAPES, PE - BRASIL Tel: - Email: kropneus@kropneus.com.br	ATIVO	REPRESENTANTE LEGAL
	COMPAÑIA HULERA TORNEL, S.A. DE C.V. - CTPD	HULERA TORNEL CTPD	AVENIDA SANTA LUCIA, 311 - - SANTA CRUZ ACAYUCAN - DELEGACIÓN AZCAPOTZA, - MÉXICO Tel: (01) 55-5354-0204 Email: ghernandez@tornel.com.mx	ATIVO	CENTRO DE TECNOLOGIA/DESENVOLVIMENTO
▼ Marca	▼ Modelo	▼ Importado	▼ Descrição		
TORNEL	9.00 - 20 14PR SR 141/137K TT T2100	SIM	4A1B4C1		

Certificador: FCAV N° Certificado: PN-M00272-029-20/26 Tipo: Produto Emissão: 09/07/2020
Validade: 09/07/2024 Status do Certificado: Ativo Doc.Normativo

CNPJ/CPF	Razão Social / Nome (PF)	Nome fantasia	Endereço	Status	Papel da empresa
88368071000192	LUKE EMPREENDIMENTOS E PARTICIPAÇÕES LTDA.	LUKE	ESTRADA DA BATALHA, 2305 - B - PRAZERES - JAB. DOS GUARARAPES, PE - BRASIL Tel: - Email: kropneus@kropneus.com.br	ATIVO	REPRESENTANTE LEGAL
	COMPAÑIA HULERA TORNEL, S.A. DE C.V. - CTPD	HULERA TORNEL CTPD	AVENIDA SANTA LUCIA, 311 - - SANTA CRUZ ACAYUCAN - DELEGACIÓN AZCAPOTZA, - MÉXICO Tel: (01) 55-5354-0204 Email: ghernandez@tornel.com.mx	ATIVO	CENTRO DE TECNOLOGIA/DESENVOLVIMENTO
▼ Marca	▼ Modelo	▼ Importado	▼ Descrição		
TORNEL	10.00 - 20 14PR 144/139K TT T 2400	SIM	4A1B5C1		
TORNEL	10.00 - 20 16PR 146/142K TT TXG PLUS	SIM	4A1B5C1		
TORNEL	10.00 - 20 16PR SR 145/142K TT T2400	SIM	4A1B5C1		
TORNEL	10.00 - 20 16PR SR 145/142K TT T2800	SIM	4A1B5C1		
TORNEL	11.00 - 20 14PR SR 146/142K SR TT T2400	SIM	4A1B5C1		
TORNEL	9.00 - 20 16PR 144/139K TT T2100	SIM	4A1B5C1		
TORNEL	9.00 - 20 16PR 144/139K TT TXG PLUS	SIM	4A1B5C1		

Certificador: FCAV N° Certificado: PN-M00272-029-20/27 Tipo: Produto Emissão: 09/07/2020
Validade: 09/07/2024 Status do Certificado: Ativo Doc.Normativo

CNPJ/CPF	Razão Social / Nome (PF)	Nome fantasia	Endereço	Status	Papel da empresa
88368071000192	LUKE EMPREENDIMENTOS E PARTICIPAÇÕES LTDA.	LUKE	ESTRADA DA BATALHA, 2305 - B - PRAZERES - JAB. DOS GUARARAPES, PE - BRASIL Tel: - Email: kropneus@kropneus.com.br	ATIVO	REPRESENTANTE LEGAL
	COMPAÑIA HULERA TORNEL, S.A. DE C.V. - CTPD	HULERA TORNEL CTPD	AVENIDA SANTA LUCIA, 311 - - SANTA CRUZ ACAYUCAN - DELEGACIÓN AZCAPOTZA, - MÉXICO Tel: (01) 55-5354-0204	ATIVO	CENTRO DE TECNOLOGIA/DESENVOLVIMENTO

24/01/2021

Produtos Certificados

Email:
ghernandez@tornel.com.mx

▼ Marca	▼ Modelo	▼ Importado	▼ Descrição
TORNEL	11 - 22.5 T2400 CAP.G 14PR 144/139K TL	SIM	4A1B5C2

Certificador: FCAV Nº Certificado: **PN-M00272-029-20/28** Tipo: Produto Emissão: 09/07/2020Validade: 09/07/2024 Status do Certificado: Ativo Doc.Normativo

CNPJ/CPF	Razão Social / Nome (PF)	Nome fantasia	Endereço	Status	Papel da empresa
88368071000192	LUKE EMPREENDIMENTOS E PARTICIPAÇÕES LTDA.	LUKE	ESTRADA DA BATALHA, 2305 - B - PRAZERES - JAB. DOS GUARARAPES, PE - BRASIL Tel - Email: kropneus@kropneus.com.br	ATIVO	REPRESENTANTE LEGAL
	COMPAÑIA HULERA TORNEL S.A. DE C.V. - CTPD	HULERA TORNEL CTPD	AVENIDA SANTA LUCIA, 311 - SANTA CRUZ ACAYUCAN - DELEGACION AZCAPOTZA - MÉXICO Tel (01) 55-5354-0204 Email: ghernandez@tornel.com.mx	ATIVO	CENTRO DE TECNOLOGIA/DESENVOLVIMENTO

▼ Marca	▼ Modelo	▼ Importado	▼ Descrição
TORNEL	11.00 - 20 16 PR 150/145K TT T2400	SIM	4A1B6C1
TORNEL	11.00 - 22 T2400 CAPH 16 PR 151/147K TT	SIM	4A1B6C1
TORNEL	11.00 - 22 14PR 149/144K TT T 2400	SIM	4A1B6C1
TORNEL	12 - 22.5 16PR 150/145K TT T2400	SIM	4A1B6C1

Certificador: FCAV Nº Certificado: **PN-M00272-029-20/29** Tipo: Produto Emissão: 09/07/2020Validade: 09/07/2024 Status do Certificado: Ativo Doc.Normativo

CNPJ/CPF	Razão Social / Nome (PF)	Nome fantasia	Endereço	Status	Papel da empresa
88368071000192	LUKE EMPREENDIMENTOS E PARTICIPAÇÕES LTDA.	LUKE	ESTRADA DA BATALHA, 2305 - B - PRAZERES - JAB. DOS GUARARAPES, PE - BRASIL Tel - Email: kropneus@kropneus.com.br	ATIVO	REPRESENTANTE LEGAL
	COMPAÑIA HULERA TORNEL S.A. DE C.V. - CTPD	HULERA TORNEL CTPD	AVENIDA SANTA LUCIA, 311 - SANTA CRUZ ACAYUCAN - DELEGACION AZCAPOTZA - MÉXICO Tel (01) 55-5354-0204 Email: ghernandez@tornel.com.mx	ATIVO	CENTRO DE TECNOLOGIA/DESENVOLVIMENTO

▼ Marca	▼ Modelo	▼ Importado	▼ Descrição
TORNEL	11.00-22 16PR 152/147K TT T2400	SIM	4A1B7C1
TORNEL	12.00 - 20 18PR 154/150K TT T-2400	SIM	4A1B7C1

Certificador: FCAV Nº Certificado: **PN-M00272-029-20/3** Tipo: Produto Emissão: 09/07/2020 Validade:09/07/2024 Status do Certificado: Ativo Doc.Normativo

CNPJ/CPF	Razão Social / Nome (PF)	Nome fantasia	Endereço	Status	Papel da empresa
88368071000192	LUKE EMPREENDIMENTOS E PARTICIPAÇÕES LTDA.	LUKE	ESTRADA DA BATALHA, 2305 - B - PRAZERES - JAB. DOS GUARARAPES, PE - BRASIL Tel - Email: kropneus@kropneus.com.br	ATIVO	REPRESENTANTE LEGAL
	COMPAÑIA HULERA TORNEL S.A. DE C.V. - CTPD	HULERA TORNEL CTPD	AVENIDA SANTA LUCIA, 311 - SANTA CRUZ ACAYUCAN - DELEGACION AZCAPOTZA - MÉXICO Tel (01) 55-5354-0204 Email: ghernandez@tornel.com.mx	ATIVO	CENTRO DE TECNOLOGIA/DESENVOLVIMENTO

▼ Marca	▼ Modelo	▼ Importado	▼ Descrição
TORNEL	P 235/75R15 105S TL CLASSIC	SIM	2A2B1C3D3

24/01/2021

Produtos Certificados

TORNEL	P 235/75R15 105S TL CORONA	SIM	2A2B1C3D3
TORNEL	P185/75R14 89S TL CLASSIC	SIM	2A2B1C3D3
TORNEL	P195/75R14 92S TL CLASSIC	SIM	2A2B1C3D3
TORNEL	P205/75R14 95S TL CLASSIC	SIM	2A2B1C3D3
TORNEL	P205/75R15 97S TL CLASSIC	SIM	2A2B1C3D3
TORNEL	P215/75R15 100S TL CLASSIC	SIM	2A2B1C3D3

Certificador: FCAV N° Certificado: PN-M00272-029-20/30 Tipo: Produto Emissão: 09/07/2020

Validade: 09/07/2024 Status do Certificado: Ativo Doc.Normativo

CNPJ/CPF	Razão Social / Nome (PF)	Nome fantasia	Endereço	Status	Papel da empresa
88355071000192	LUKE EMPREENDIMENTOS E PARTICIPAÇÕES LTDA.	LUKE	ESTRADA DA BATALHA, 2305 - B - PRAZERES - JAB. DOS GUARARAPES, PE - BRASIL Tel - Email: kropneus@kropneus.com.br	ATIVO	REPRESENTANTE LEGAL
	COMPAÑIA HULERA TORNEL, S.A. DE C.V. - CTPD	HULERA TORNEL CTPD	AVENIDA SANTA LUCIA, 311 - - SANTA CRUZ ACAYUCAN - DELEGACIÓN AZCAPOTZA, - MÉXICO Tel (01) 55-5354-0204 Email: ghernandez@tornel.com.mx	ATIVO	CENTRO DE TECNOLOGIA/DESENVOLVIMENTO
▼ Marca	▼ Modelo	▼ Importado	▼ Descrição		
TORNEL	P 175/65 R14 TL 81H REAL	SIM	2A2B1C5D4		
TORNEL	P 185/65 R14 TL 85H REAL	SIM	2A2B1C5D4		
TORNEL	P 185/65 R15 TL 86H REAL	SIM	2A2B1C5D4		
TORNEL	P 215/65 R16 TL 96H REAL	SIM	2A2B1C5D4		

Certificador: FCAV N° Certificado: PN-M00272-029-20/31 Tipo: Produto Emissão: 09/07/2020

Validade: 09/07/2024 Status do Certificado: Ativo Doc.Normativo

CNPJ/CPF	Razão Social / Nome (PF)	Nome fantasia	Endereço	Status	Papel da empresa
88355071000192	LUKE EMPREENDIMENTOS E PARTICIPAÇÕES LTDA.	LUKE	ESTRADA DA BATALHA, 2305 - B - PRAZERES - JAB. DOS GUARARAPES, PE - BRASIL Tel - Email: kropneus@kropneus.com.br	ATIVO	REPRESENTANTE LEGAL
	COMPAÑIA HULERA TORNEL, S.A. DE C.V. - CTPD	HULERA TORNEL CTPD	AVENIDA SANTA LUCIA, 311 - - SANTA CRUZ ACAYUCAN - DELEGACIÓN AZCAPOTZA, - MÉXICO Tel (01) 55-5354-0204 Email: ghernandez@tornel.com.mx	ATIVO	CENTRO DE TECNOLOGIA/DESENVOLVIMENTO
▼ Marca	▼ Modelo	▼ Importado	▼ Descrição		
TORNEL	P 195/55 R15 TL 84V REAL	SIM	2A2B1C6D6		
TORNEL	P 205/55 R16 TL 89V REAL	SIM	2A2B1C6D6		

Certificador: FCAV N° Certificado: PN-M00272-029-20/35 Tipo: Produto Emissão: 21/12/2020

Validade: 21/12/2024 Status do Certificado: Ativo Doc.Normativo

CNPJ/CPF	Razão Social / Nome (PF)	Nome fantasia	Endereço	Status	Papel da empresa
88355071000192	LUKE EMPREENDIMENTOS E PARTICIPAÇÕES LTDA.	LUKE	ESTRADA DA BATALHA, 2305 - B - PRAZERES - JAB. DOS GUARARAPES, PE - BRASIL Tel - Email: kropneus@kropneus.com.br	ATIVO	REPRESENTANTE LEGAL
	COMPAÑIA HULERA TORNEL, S.A. DE C.V. - CTPD	HULERA TORNEL CTPD	AVENIDA SANTA LUCIA, 311 - - SANTA CRUZ ACAYUCAN - DELEGACIÓN AZCAPOTZA, - MÉXICO Tel (01) 55-5354-0204 Email: ghernandez@tornel.com.mx	ATIVO	CENTRO DE TECNOLOGIA/DESENVOLVIMENTO

24/01/2021

Produtos Certificados

▼ Marca	▼ Modelo	▼ Importado	▼ Descrição
TORNEL	205/70R14 REINF 98Q TL A/T-09	SIM	2A2B2C4D2

Certificador: FCAV N° Certificado: **PN-M00272-029-20/4** Tipo: Produto Emissão: 09/07/2020 Validade: 09/07/2024 Status do Certificado: Ativo Doc.Normativo

CNPJ/CPF	Razão Social / Nome (PF)	Nome fantasia	Endereço	Status	Papel da empresa
88368071000192	LUKE EMPREENDIMENTOS E PARTICIPAÇÕES LTDA.	LUKE	ESTRADA DA BATALHA, 2305 - B - PRAZERES - JAB. DOS GUARARAPES, PE - BRASIL Tel: - Email: kropneus@kropneus.com.br	ATIVO	REPRESENTANTE LEGAL
	COMPAÑIA HULERA TORNEL, S.A. DE C.V. - CTPD	HULERA TORNEL CTPD	AVENIDA SANTA LUCIA, 311 - - SANTA CRUZ ACAYUCAN - DELEGACIÓN AZCAPOTZA, - MÉXICO Tel: (01) 55-5354-0204 Email: ghernandez@tornel.com.mx	ATIVO	CENTRO DE TECNOLOGIA/DESENVOLVIMENTO

▼ Marca	▼ Modelo	▼ Importado	▼ Descrição
TORNEL	P 225/75 R15 102H REAL	SIM	2A2B1C3D4

Certificador: FCAV N° Certificado: **PN-M00272-029-20/6** Tipo: Produto Emissão: 09/07/2020 Validade: 09/07/2024 Status do Certificado: Ativo Doc.Normativo

CNPJ/CPF	Razão Social / Nome (PF)	Nome fantasia	Endereço	Status	Papel da empresa
88368071000192	LUKE EMPREENDIMENTOS E PARTICIPAÇÕES LTDA.	LUKE	ESTRADA DA BATALHA, 2305 - B - PRAZERES - JAB. DOS GUARARAPES, PE - BRASIL Tel: - Email: kropneus@kropneus.com.br	ATIVO	REPRESENTANTE LEGAL
	COMPAÑIA HULERA TORNEL, S.A. DE C.V. - CTPD	HULERA TORNEL CTPD	AVENIDA SANTA LUCIA, 311 - - SANTA CRUZ ACAYUCAN - DELEGACIÓN AZCAPOTZA, - MÉXICO Tel: (01) 55-5354-0204 Email: ghernandez@tornel.com.mx	ATIVO	CENTRO DE TECNOLOGIA/DESENVOLVIMENTO

▼ Marca	▼ Modelo	▼ Importado	▼ Descrição
TORNEL	P 165/70 R13 78T TL REAL	SIM	2A2B1C4D3
TORNEL	P 175/70 R13 82S DEPORTIVA	SIM	2A2B1C4D3
TORNEL	P 175/70 R13 82S DIRECCIONAL	SIM	2A2B1C4D3
TORNEL	P 175/70 R13 82T CLASSIC	SIM	2A2B1C4D3
TORNEL	P 175/70 R13 82T TL AMÉRICA SELECTA PLUS	SIM	2A2B1C4D3
TORNEL	P 175/70 R13 82T TL ASTRAL	SIM	2A2B1C4D3
TORNEL	P 175/70 R13 82T TL TURBO	SIM	2A2B1C4D3
TORNEL	P 175/70 R13 82T TURBO ECO	SIM	2A2B1C4D3
TORNEL	P 175/70 R13 CLASSIC 82S TL	SIM	2A2B1C4D3
TORNEL	P 175/70 R13 ELANZO SE 82S TL	SIM	2A2B1C4D3
TORNEL	P 185/70 R13 85S CORONA	SIM	2A2B1C4D3
TORNEL	P 185/70 R13 85S ELANZO SR	SIM	2A2B1C4D3
TORNEL	P 185/70 R13 86T TL AMERICA SELECTA PLUS	SIM	2A2B1C4D3
TORNEL	P 185/70 R14 87S CLASSIC	SIM	2A2B1C4D3
TORNEL	P 185/70 R14 87S DEPORTIVA	SIM	2A2B1C4D3
TORNEL	P 195/70 R13 DIRECCIONAL 88S TL	SIM	2A2B1C4D3
TORNEL	P 195/70 R14 90T TL ASTRAL	SIM	2A2B1C4D3
TORNEL	P 205/70 R14 93S TL DIRECCIONAL	SIM	2A2B1C4D3
TORNEL	P 205/70 R15 95S TL CLASSIC	SIM	2A2B1C4D3
TORNEL	P 205/70 R15 95T TL REAL	SIM	2A2B1C4D3
TORNEL	P 215/70 R14 96S DEPORTIVA	SIM	2A2B1C4D3

24/01/2021

Produtos Certificados

TORNEL	P 215/70 R14 96S DIRECCIONAL	SIM	2A2B1C4D3
TORNEL	P185/70R13 85T TL AMERICA SELECTA PLUS	SIM	2A2B1C4D3
TORNEL	P195/70R14 90S TL CLASSIC	SIM	2A2B1C4D3

Certificador: FCAV N° Certificado: **PN-M00272-029-20/7** Tipo: Produto Emissão: 09/07/2020 Validade: 09/07/2024 Status do Certificado: Ativo Doc.Normativo

CNPJ/CPF	Razão Social / Nome (PF)	Nome fantasia	Endereço	Status	Papel da empresa
88368071000192	LUKE EMPREENDIMENTOS E PARTICIPAÇÕES LTDA.	LUKE	ESTRADA DA BATALHA, 2305 - B - PRAZERES - JAB. DOS GUARARAPES, PE - BRASIL Tel - Email kropneus@kropneus.com.br	ATIVO	REPRESENTANTE LEGAL
	COMPAÑIA HULERA TORNEL, S.A. DE C.V. - CTPD	HULERA TORNEL CTPD	AVENIDA SANTA LUCIA, 311 - SANTA CRUZ ACAYUCAN - DELEGACIÓN AZCAPOTZA, - MEXICO Tel (01) 55-5354-0204 Email: ghernandez@tornel.com.mx	ATIVO	CENTRO DE TECNOLOGIA/DESENVOLVIMENTO
▼ Marca	▼ Modelo	▼ Importado	▼ Descrição		
TORNEL	P 175/70 HR13 82H TL ASTRAL	SIM	2A2B1C4D4		
TORNEL	P 175/70 R14 84H TL REAL	SIM	2A2B1C4D4		
TORNEL	P 195/70 HR14 90H TL ASTRAL	SIM	2A2B1C4D4		
TORNEL	P 215/70 HR15 97H TL ASTRAL	SIM	2A2B1C4D4		

Certificador: FCAV N° Certificado: **PN-M00272-029-20/8** Tipo: Produto Emissão: 09/07/2020 Validade: 09/07/2024 Status do Certificado: Ativo Doc.Normativo

CNPJ/CPF	Razão Social / Nome (PF)	Nome fantasia	Endereço	Status	Papel da empresa
88368071000192	LUKE EMPREENDIMENTOS E PARTICIPAÇÕES LTDA.	LUKE	ESTRADA DA BATALHA, 2305 - B - PRAZERES - JAB. DOS GUARARAPES, PE - BRASIL Tel - Email: kropneus@kropneus.com.br	ATIVO	REPRESENTANTE LEGAL
	COMPAÑIA HULERA TORNEL, S.A. DE C.V. - CTPD	HULERA TORNEL CTPD	AVENIDA SANTA LUCIA, 311 - SANTA CRUZ ACAYUCAN - DELEGACIÓN AZCAPOTZA, - MEXICO Tel (01) 55-5354-0204 Email: ghernandez@tornel.com.mx	ATIVO	CENTRO DE TECNOLOGIA/DESENVOLVIMENTO
▼ Marca	▼ Modelo	▼ Importado	▼ Descrição		
TORNEL	P 195/65 R15 89T TL TURBO EX	SIM	2A2B1C5D3		

Certificador: FCAV N° Certificado: **PN-M00272-029-20/9** Tipo: Produto Emissão: 09/07/2020 Validade: 09/07/2024 Status do Certificado: Ativo Doc.Normativo

CNPJ/CPF	Razão Social / Nome (PF)	Nome fantasia	Endereço	Status	Papel da empresa
88368071000192	LUKE EMPREENDIMENTOS E PARTICIPAÇÕES LTDA.	LUKE	ESTRADA DA BATALHA, 2305 - B - PRAZERES - JAB. DOS GUARARAPES, PE - BRASIL Tel - Email kropneus@kropneus.com.br	ATIVO	REPRESENTANTE LEGAL
	COMPAÑIA HULERA TORNEL, S.A. DE C.V. - CTPD	HULERA TORNEL CTPD	AVENIDA SANTA LUCIA, 311 - SANTA CRUZ ACAYUCAN - DELEGACIÓN AZCAPOTZA, - MEXICO Tel (01) 55-5354-0204 Email: ghernandez@tornel.com.mx	ATIVO	CENTRO DE TECNOLOGIA/DESENVOLVIMENTO
▼ Marca	▼ Modelo	▼ Importado	▼ Descrição		
TORNEL	P 195/65 R15 89V REAL	SIM	2A2B1C5D5		
TORNEL	P 205/65 R15 92V TL REAL	SIM	2A2B1C5D5		

24/01/2021

Produtos Certificados

Certificador: IFBQ N° Certificado: 03255-18/2017 Tipo: Produto Emissão: 01/02/2017 Validade: 31/01/2021 Status do Certificado: Ativo Doc.Normativo

CNPJ/CPF	Razão Social / Nome (PF)	Nome fantasia	Endereço	Status	Papel da empresa
88368071000192	LUKE EMPREENDIMENTOS E PARTICIPAÇÕES LTDA.	LUKE	ESTRADA DA BATALHA, 2305 - B - PRAZERES - JAB. DOS GUARARAPES, PE - BRASIL Tel: - Email: kropneus@kropneus.com.br	ATIVO	SOLICITANTE
▼ Marca	▼ Modelo	▼ Importado	▼ Descrição		
TORNEL	175/70R14 VECTRA+ 84T	SIM	FAMÍLIA: 2A2B1C4D3		

Certificador: IFBQ N° Certificado: 03255-21/2017 Tipo: Produto Emissão: 01/02/2017 Validade: 31/01/2021 Status do Certificado: Ativo Doc.Normativo

CNPJ/CPF	Razão Social / Nome (PF)	Nome fantasia	Endereço	Status	Papel da empresa
88368071000192	LUKE EMPREENDIMENTOS E PARTICIPAÇÕES LTDA.	LUKE	ESTRADA DA BATALHA, 2305 - B - PRAZERES - JAB. DOS GUARARAPES, PE - BRASIL Tel: - Email: kropneus@kropneus.com.br	ATIVO	SOLICITANTE
▼ Marca	▼ Modelo	▼ Importado	▼ Descrição		
TORNEL	175/65R14 VECTRA+ 82T TL	SIM	FAMÍLIA: 2A2B1C5D3		

Certificador: IFBQ N° Certificado: 08309-11/2020 Tipo: Produto Emissão: 05/08/2020 Validade: 04/08/2024 Status do Certificado: Ativo Doc.Normativo

CNPJ/CPF	Razão Social / Nome (PF)	Nome fantasia	Endereço	Status	Papel da empresa
88368071000192	LUKE EMPREENDIMENTOS E PARTICIPAÇÕES LTDA.	LUKE	ESTRADA DA BATALHA, 2305 - B - PRAZERES - JAB. DOS GUARARAPES, PE - BRASIL Tel: - Email: kropneus@kropneus.com.br	ATIVO	SOLICITANTE
▼ Marca	▼ Modelo	▼ Importado	▼ Descrição		
TORNEL	175/65 R14 82H VECTRA +	SIM	FAMÍLIA: 2A2B1C5D4		

1 | 2 |

Nova Pesquisa

Certificados | Produtos | Serviços | Empresas | Organismos Acreditados

01/7/00

Catálogo de Produtos

Catalogo de Productos
Product Catalog

29

TORTUGA
Câmaras de Ar

tortugaonline.com.br

✓

Institucional

Institucional
Institucional

Líder na América Latina, a Tortuga é uma empresa brasileira especializada na fabricação de câmaras de ar. Possui um moderno parque industrial localizado no Estado do Paraná, contando com duas fábricas: uma em Araucária e outra em Curitiba.

A Tortuga é fornecedora oficial de câmaras de ar dos maiores fabricantes de pneus e de equipamento original das principais montadoras de máquinas e implementos agrícolas do Brasil.

Líder em América Latina, Tortuga é uma empresa brasileira especializada na fabricação de câmaras de ar. Possui um moderno parque industrial localizado no Estado do Paraná, contando com duas fábricas: uma em Araucária e outra em Curitiba.

Tortuga es proveedora oficial de câmaras de aire de los más grandes fabricantes de neumáticos y de equipo original de los principales fabricantes de máquinas e implementos agrícolas.

Leader in Latin America, Tortuga is a Brazilian company specialized in the manufacture of inner tubes. The company has a modern industrial complex located in the state of Paraná, consisting of two factories: one located in Araucária and another one in Curitiba.

The Tortuga is the choice supplier for the largest tire manufacturers in Brazil, and also provides OEM inner tubes for most manufacturers of agricultural machinery and equipment.

CERTIFICAÇÃO ISO 9001

A Tortuga Câmaras de Ar é reconhecida pela qualidade e durabilidade de seus produtos. Como resultado dessa dedicação, a empresa se destaca com o diferencial de possuir a Certificação ISO 9001, tornando-se, assim, referência internacional de qualidade.

Tortuga Câmaras de Ar es reconocida por la calidad y la durabilidad de sus productos. Como resultado de esta dedicación, la empresa se destaca con lo diferencial de tener la Certificación ISO 9001, convirtiéndose así, referencia internacional de calidad.

Tortuga Inner Tubes are renowned for their quality and durability. As a result of this dedication, the company stands out for having been certified with ISO 9001.

SPVS

Aliada à inovação e confiabilidade dos seus produtos, está a preocupação com a preservação do meio ambiente. Dessa forma, a Tortuga tornou-se associada corporativa da SPVS (Sociedade de Pesquisa de Vida, Selvagem e Educação Ambiental), contribuindo com a preservação da natureza e dos animais.

Aliada a la innovación y confiabilidad de sus productos está la preocupación con la preservación del medio ambiente. De esta forma, Tortuga se volvió asociada corporativa de la SPVS (Sociedad de Investigación de Vida Salvaje y Educación Ambiental), contribuyendo con la preservación de la naturaleza y de los animales.

Combined to the innovation and reliability of its products is the concern for preserving the environment. Tortuga is a corporate associate of SPVS (Society of Wildlife Research and Environmental Education), thus contributing to the preservation of Brazil's fauna and flora.

Do Brasil

Por ser uma empresa 100% brasileira, a Tortuga possui o selo "do Brasil", que representa o orgulho de produzir nacionalmente seus produtos e oferecer um programa de garantia efetivo.



Certificações

Certificaciones
Certifications

TORTUGA
Câmaras de Ar
tortugaonline.com.br

Quem adquire uma Câmara de Ar Tortuga adquire um conjunto de benefícios para rodar confiante e com garantia de segurança.
 Quem adquire uma câmara de ar Tortuga, adquire um conjunto de benefícios para rodar com confiança y con garantía de seguridad.
 Anyone that purchases a Tortuga inner tube gets a set of benefits to drive confidently and with a safety warranty.

CONJUNTO DE BENEFÍCIOS
 CONJUNTO DE BENEFÍCIOS
 SET OF BENEFITS



Programa de Garantia Total Tortuga
 Programa de Garantia Total Tortuga
 Warranty program



As Câmaras de Ar Tortuga são as melhores porque são feitas no Brasil, por quem é especialista. Só elas têm:

- Garantia de 3 anos contra defeitos de fabricação;
- Garantia de reposição do conjunto rodante: pneu + câmara de ar + protetor.**
- Garantia de adaptação a pneus de todas as marcas e modelos.**
- Garantia de qualidade: Certificação ISO 9001.

Los Cámaras de Ar Tortuga son las mejores porque están hechas en Brasil, por quien es especialista. Sólo ellas tienen:

- Garantía de 3 años contra defectos de fabricación;
- Garantía de reposición del conjunto rodante: neumático + cámara de aire + protector**
- Garantía de adaptación a neumáticos de todas las marcas y modelos**
- Garantía de calidad: Certificación ISO 9001.

* Para todo pneu de temperatura alta, deve ser usado por a câmara de ar Tortuga, inclusive aqueles com perfil de baixa altura.
 ** Para todo pneu de temperatura alta, deve ser usado por a câmara de ar Tortuga, inclusive aqueles com perfil de baixa altura.

Tortuga inner tubes are the best because they are made by those who are expert. Only they have:

- 3 year warranty against manufacturing defects;
- Replacement warranty undercarriage set: tire + tube + flap**
- The tubes adapt to the lines of all brands and models**
- Proven quality assurance: ISO 9001 certification.

** If pneu average speed is the 100 km/h or less, use the inner tubes of Tortuga that their size is the widest in the catalog.

Qualidade Superior Comprovada
 Calidad Superior Comprobada
 Top Quality

- **Alta resistência ao calor**
 Alta resistencia al calor
 High heat resistance
- **Maior variedade de modelos**
 Más variedad de modelos
 More variety of applications
- **Mais borracha**
 Más goma
 More rubber
- **Mais resistência**
 Más resistencia
 More resistance
- **Mais durabilidade**
 Más durabilidad
 More durability
- **Programa de Garantia Total Tortuga**
 Programa de Garantia Total Tortuga
 Total Tortuga Warranty Program

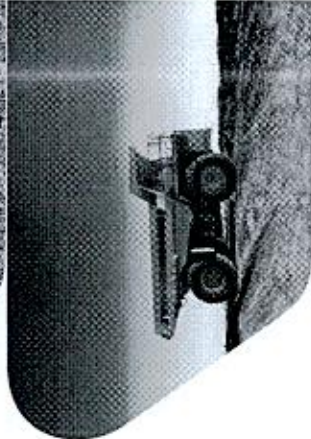
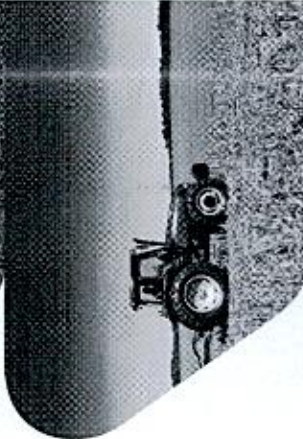
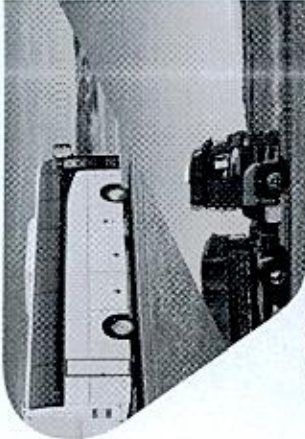

2

2

2

Página
Página
Page

5

Caminhão e Ônibus

Camión y Autobús
Truck & Bus



8

Comercial Leve

Comercial Leve
Light Truck



10

Agrícola

Agrícola
Rear Farm/Implement & Front Farm



22

Fora de Estrada

Todo Terreno
Road Builder & Off-the-Highway



25

Válvulas

Valvulas
Inner tube valves

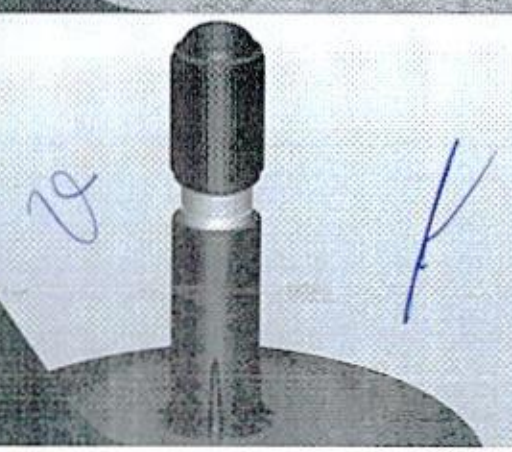

Caminhão e Ônibus

Camión y Autobús
Truck & Bus

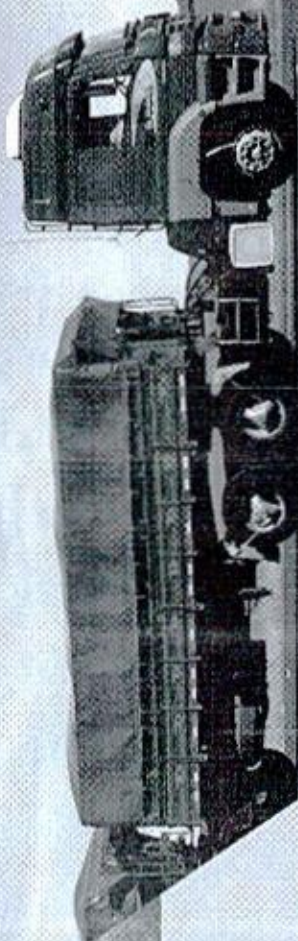
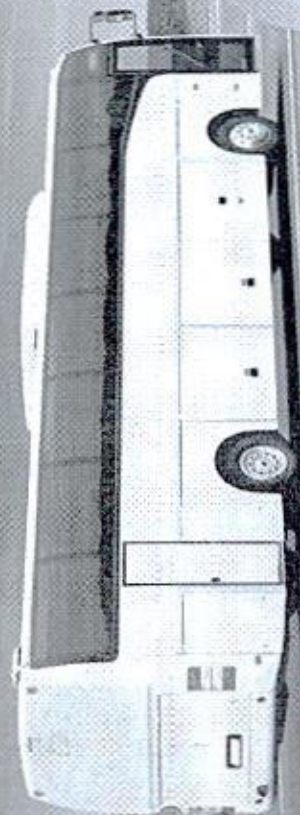

28



MEDIDA Medida Size	VÁLVULA Valvula Valve	APLICAÇÃO Aplicación Application
215/75 R 17.5	Tr460	205 / 75 R 17.5
		215 / 75 R 17.5
		225 / 75 R 17.5
		235 / 75 R 17.5
		245 / 75 R 17.5
		245 / 75 R 17.5
		225 / 70 R 17.5
		245 / 70 R 17.5
		8 R 17.5 8.5 R 17.5
		9 R 17.5
9.00 R 20	TC 131	9.00 R 20 ; 9.00 - 20
		8.25 R 20 ; 8.25 - 20
		11 / 80 R 20
10.00 R 20	TC 131	10.00 R 20 ; 10.00 - 20
		275 / 80 R 20
11.00 R 20	TC 131	11.00 R 20 ; 11.00 - 20
		10.00 R 20 ; 10.00 - 20
		13 / 80 R 20
		11.00 R 20 Compactador
		11.00 - 20 Compactador
12.00 R 20	TC 131	12.00 R 20 ; 12.00 - 20
		11.50 R 20 ; 11.50 - 20
		11.00 R 20 ; 11.00 - 20
		335 / 80 R 20
		365 / 80 R 20
		375 / 70 R 20
11.00 R 22	TC 131	11.00 R 22 ; 11.00 - 22
		10.00 R 22 ; 10.00 - 22
275/80 R 22.5 C	TR 462 C	255 / 80 R 22.5
		275 / 80 R 22.5
		265 / 75 R 22.5
		275 / 70 R 22.5
		305 / 60 R 22.5
		315 / 60 R 22.5
		9 R 22.5 ; 9 - 22.5
		10 R 22.5 ; 10 - 22.5

Caminhão e Ônibus

Camión y Autobús
Truck & Bus



MEDIDA Medida Size	VÁLVULA Válvula Valve	APLICAÇÃO Aplicación Application
275/80 R 22.5 FC	TR 462 FC	255 / 80 R 22.5
		275 / 80 R 22.5
		265 / 75 R 22.5
		275 / 70 R 22.5
		305 / 60 R 22.5
		315 / 60 R 22.5
		9 R 22.5 ; 9 - 22.5
		10 R 22.5 ; 10 - 22.5
295/80 R 22.5 C	TR 462 C	295 / 80 R 22.5
		315 / 80 R 22.5
		305 / 85 R 22.5
		295 / 75 R 22.5
		305 / 75 R 22.5
		315 / 75 R 22.5
		305 / 70 R 22.5
		315 / 70 R 22.5
		335 / 65 R 22.5
		11 R 22.5 ; 11 - 22.5
		12 R 22.5 ; 12 - 22.5
295/80 R 22.5 FC	TR 462 FC	295 / 80 R 22.5
		315 / 80 R 22.5
		305 / 85 R 22.5
		295 / 75 R 22.5
		305 / 75 R 22.5
		315 / 75 R 22.5
		305 / 70 R 22.5
		315 / 70 R 22.5
		335 / 65 R 22.5
		11 R 22.5 ; 11 - 22.5
		12 R 22.5 ; 12 - 22.5
12.00 R 24	TC 131	12.00 R 24 ; 12.00 - 24
		12.00 R 25 ; 12.00 - 25
		11.00 R 24 ; 11.00 - 24
		325 / 95 R 24
14.00 R 24	TC 131	14.00 R 24 ; 14.00 - 24
		14.00 R 20 ; 14.00 - 20
		13.00 R 20 ; 13.00 - 20
		385 / 95 R 20
		395 / 85 R 20
		425 / 75 R 20

g

28

K

Comercial Leve

Comercial Leve
Light Truck

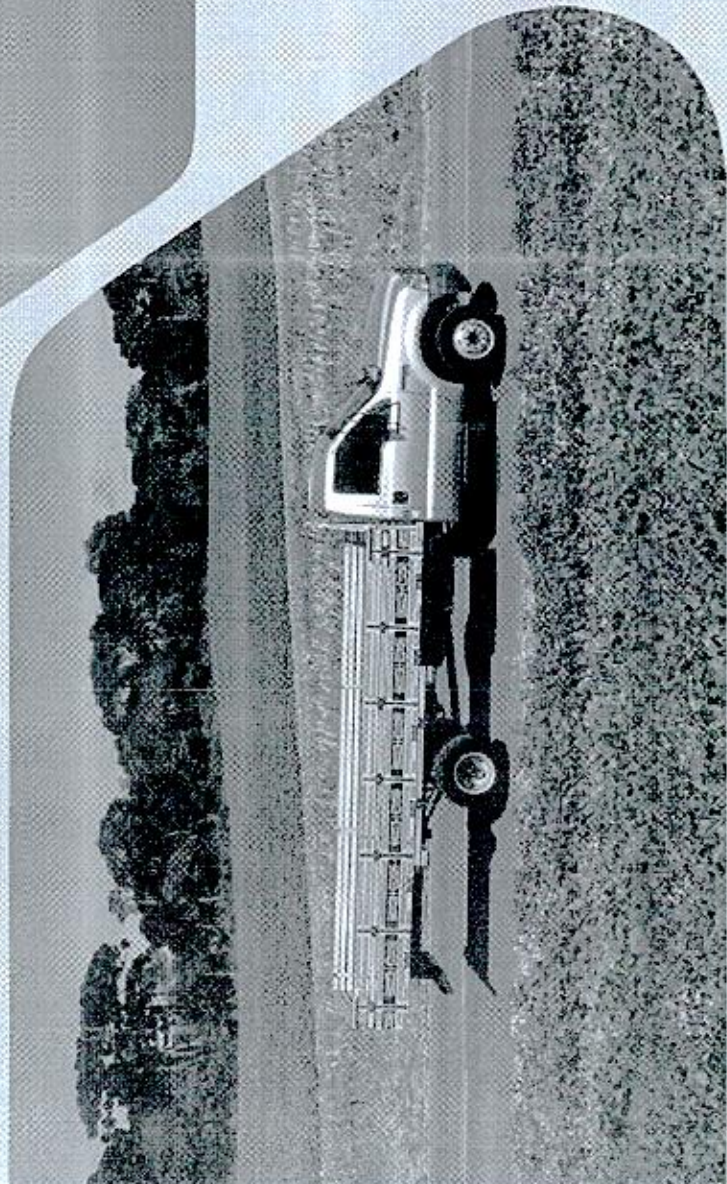

Handwritten signature or initials in blue ink.

Handwritten number '2' in blue ink.



MEDIDA Medida Size	VÁLVULA Vaiivula Valve	APLICAÇÃO Aplicación Application
CL 1216	TR 460	6.50 R 16 ; 6.50 - 16
		7.00 R 16 ; 7.00 - 16
		6.00 - 16
CL 1416	TR 460 ou SC 84 ou SC 95	7.50 R 16 ; 7.50 - 16
		7.00 R 16 ; 7.00 - 16
CL 1916	TR 460	10.00 - 16
		11.00 - 16
		12.5 L - 16
		360 / 65 R 16
		13.0 / 75 - 16
		14.0 / 65 - 16
		12.4 - 16
		320 / 70 R 16.5
		12 - 16.5

g

28

F



Avançada e
a nossa vida

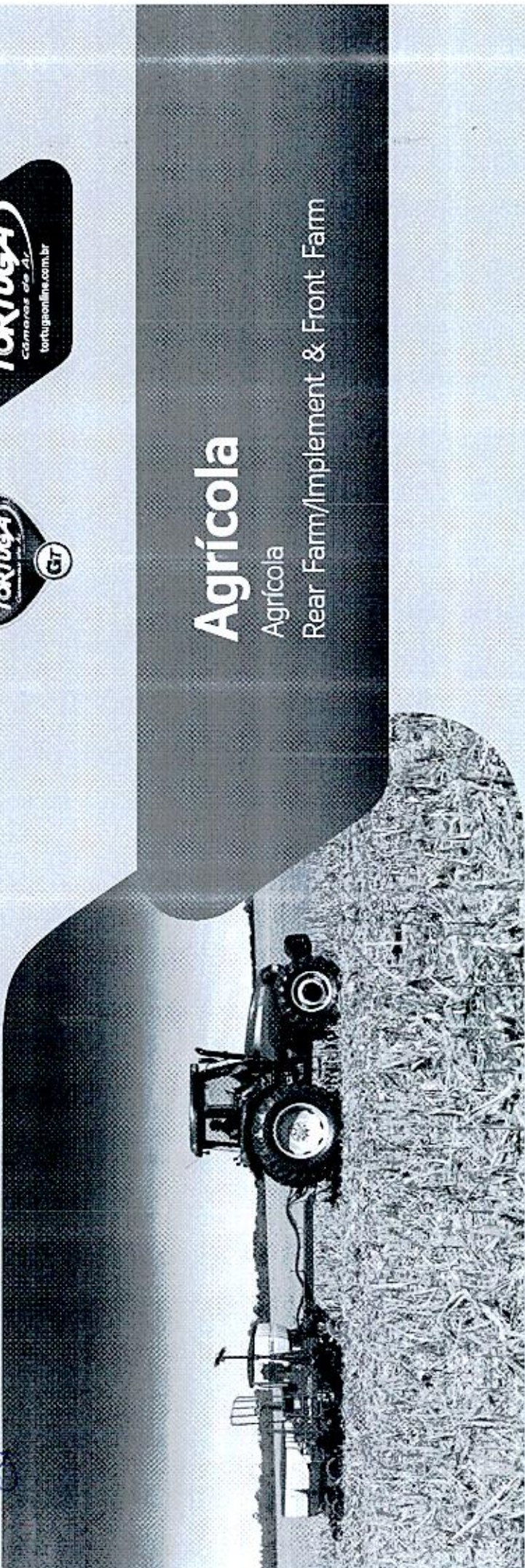

Agrícola

Agrícola

Rear Farm/Implement & Front Farm



28



MEDIDA Medida Size	VÁLVULA Valvula Valve	APLICAÇÃO Aplicación Application
AG 1012	TR 15	5.00 / 6 - 12
		5.00 - 12
		6 - 12
		170 / 80 - 12
		23 x 8.50 - 12
		6.5 / 80 - 12
AG 1915	TR 15	11 L - 15
		12.5 L - 15
		10.00 - 15
		320 / 60 - 15
		380 / 60 - 15
		400 / 50 - 15
		31 x 12.50 - 15
		31 x 13.50 - 15
		31 x 15.50 - 15
		33 x 12.50 - 15
		10.5 / 85 - 15.3
		11.5 / 80 - 15.3
		12.5 / 80 - 15.3
		300 / 80 - 15.3
		320 / 80 - 15.3
AG 2415	TR 218 A	260 / 70 - 15.3
		400 / 60 - 15.5
		400 / 55 - 15.5
AG 1216	TR 15	36 x 13.50 - 15
		6.00 - 16
		6.50 - 16
		7.00 - 16
		7.5 L - 15
		180 / 90 - 16
		190 / 90 - 16
		200 / 90 - 16
		210 / 80 - 16
		230 / 70 - 16
		9.0 / 70 - 16
7 - 16		

9

De

K

Agrícola

Agrícola
Rear Farm/Implement & Front Farm



MEDIDA Medida Size	VÁLVULA Valvula Valve	APLICAÇÃO Aplicación Application
AG 1416	TR 15	7.00 - 16
		7.50 - 16
		8.00 - 16
		9 L - 15
		9.5 L - 15
		210 / 95 R 16
		230 / 80 R 16
		240 / 70 R 16
		260 / 70 R 16
		260 / 65 R 16
		8.3 - 16
AG 1616	TR 15	8 - 16
		8.25 - 16
		9.00 - 16
		11 L - 16
		11.5 / 70 - 16
		10.5 / 65 - 16
		250 / 80 R 16
		270 / 75 R 16
		280 / 70 R 16
		300 / 70 R 16
		300 / 65 R 16
		9.5 - 16
		280 / 60 - 15.5
		260 / 70 R 16.5
AG 1916	TR 15	10 - 16.5
		10.00 - 16
		11.00 - 16
		12.5 L - 16
		360 / 65 R 16
		13.0 / 75 - 16
		14.0 / 65 - 16
		12.4 - 16
		320 / 70 R 16.5
		12 - 16.5

g

ze



MEDIDA Medida Size	VÁLVULA Valvula Valve	APLICAÇÃO Aplicación Application
AG 1218	TR218 A	7.00 - 18
		6.00 - 19
		8 - 18
AG 1418	TR 15 ou TR 218 A	7.50 - 18
		8.00 - 18
		7.00 - 19
		210 / 95 R 18
AG 1718	TR 15	260 / 70 R 18
		10.5 / 80 - 18
		11.5 / 70 - 18
		250 / 80 R 18
		280 / 80 R 18
		280 / 70 R 18
		300 / 70 R 18
		300 / 65 R 18
		320 / 65 R 18
		AG 2018
320 / 80 R 18		
320 / 65 R 18		
340 / 65 R 18		
12.0 / 75 - 18		
13.0 / 65 - 18		
360 / 70 R 17.5		
400 / 55 - 17.5		
36 x 16 - 17.5		
14 - 17.5		
AG 0921	TR 35	4.50 - 21
		4.75 / 5.00 - 21
		5.25 / 5.50 - 21
Ag1922	TR 218 A	400 / 55 - 22.5
		360 / 60 - 22.5
AG 3322	TR 218 A	580 / 65 - 22.5
		500 / 60 - 22.5
		550 / 60 - 22.5
		560 / 60 - 22.5
		600 / 55 - 22.5

Agrícola

Agrícola

Rear Farm/Implement & Front Farm



MEDIDA Medida Size	VÁLVULA Valvula Valve	APLICAÇÃO Aplicación Application
AG 3322 (* Continuação)	TR 218 A	600 / 50 - 22.5
		620 / 50 - 22.5
		650 / 50 - 22.5
		650 / 45 - 22.5
		710 / 45 - 22.5
		710 / 40 - 22.5
		36 x 13.50 - 15
AG 1624	TR 218 A	9.5 R 24 ; 9.5 - 24
		8.3 R 24 ; 8.3 - 24
		240 / 85 R 24
		250 / 85 R 24
		300 / 70 R 24
		7.50 - 24
		9.00 - 24
AG 2024	TR 218 A	12.4 R 24 ; 12.4 - 24
		11.2 R 24 ; 11.2 - 24
		280 / 85 R 24
		320 / 85 R 24
		340 / 85 R 24
		320 / 75 R 24
		320 / 70 R 24
		360 / 70 R 24
		11.00 - 24
		11.25 - 24
		11.5 - 24
AG 2424	TR 218 A	14.9 R 24 ; 14.9 - 24
		13.6 R 24 ; 13.6 - 24
		380 / 85 R 24
		400 / 80 R 24
		380 / 75 R 24
		380 / 70 R 24
		400 / 70 R 24
		420 / 70 R 24
		440 / 70 R 24
		440 / 65 R 24
		15.5 / 80 - 24
		15.0 - 24



MEDIDA Medida Size	VÁLVULA Valvula Valve	APLICAÇÃO Aplicación Application
AG 2824	TR 218 A	16.9 R 24 ; 16.9 - 24
		14.9 R 24 ; 14.9 - 24
		17.5L R 24 ; 17.5L - 24
		420 / 85 R 24
		440 / 80 R 24
		480 / 75 R 24
		445 / 70 R 24
		460 / 70 R 24
		480 / 70 R 24
		500 / 70 R 24
		480 / 65 R 24
		16.5 / 85 - 24
		48 x 20.00 - 24
		500 / 60 - 22.5
		550 / 60 - 22.5
		560 / 60 - 22.5
		600 / 50 - 22.5
		16.5 / 70 - 22.5
		600 / 50 - 24.5
		AG 3026
16.9 R 26 ; 16.9 - 26		
18.4 R 24 ; 18.4 - 24		
19.5L R 24 ; 19.5L - 24		
21L R 24 ; 21L - 24		
460 / 85 R 26		
480 / 80 R 26		
520 / 80 R 26		
480 / 70 R 26		
520 / 70 R 26		
540 / 65 R 26		
500 / 85 R 24		
495 / 70 R 24		
500 / 70 R 24		
540 / 70 R 24		
540 / 65 R 24		
500 / 60 - 26.5		
600 / 55 - 26.5		
620 / 55 - 26.5		

g

28

[Handwritten signature]

Agrícola

Agrícola

Rear Farm/Implement & Front Farm



MEDIDA Medida Size	VÁLVULA Valvula Valve	APLICAÇÃO Aplicación Application
AG 3926	TR 218 A	23.1 R 26 ; 23.1 - 26
		620 / 75 R 26
		580 / 70 R 26
		620 / 70 R 26
		650 / 70 R 26
		750 / 55 R 26
		650 / 60 - 26.5
		680 / 55 - 26.5
		750 / 55 - 26.5
		750 / 50 - 26.5
		800 / 50 - 26.5
AG 2028	TR 218 A	12.4 R 28 ; 12.4 - 28
		11.2 R 28 ; 11.2 - 28
		13.6 R 26 ; 13.6 - 26
		320 / 85 R 28
		340 / 85 R 28
		320 / 70 R 28
		360 / 70 R 28
		13.5 / 85 - 28
		11.25 - 28
AG 2428	TR 218 A	14.9 R 28 ; 14.9 - 28
		14.9 R 26 ; 14.9 - 26
		13.6 R 28 ; 13.6 - 28
		380 / 85 R 28
		420 / 75 R 28
		380 / 70 R 28
		420 / 70 R 28
		440 / 65 R 28
		15.0 - 28

g

20



MEDIDA Medida Size	VÁLVULA Valvula Valve	APLICAÇÃO Aplicación Application
AG 2730	TR 218 A	16.9 R 28 ; 16.9 - 28
		16.9 R 30 ; 16.9 - 30
		14.9 R 30 ; 14.9 - 30
		420 / 90 R 30
		380 / 85 R 30
		420 / 85 R 30
		420 / 80 R 30
		420 / 70 R 30
		16.5 / 85 R 30
		17.0 - 30
		420 / 85 R 28
		440 / 80 R 28
		480 / 75 R 28
		480 / 70 R 28
		500 / 70 R 28
		520 / 70 R 28
		480 / 65 R 28
		540 / 65 R 28
		520 / 60 R 28
		16.5 / 85 - 28
17.0 - 28		
AG 3030	TR 218 A	18.4 R 30 ; 18.4 - 30
		16.9 R 30 ; 16.9 - 30
		18.4 R 28 ; 18.4 - 28
		420 / 90 R 30
		460 / 85 R 30
		480 / 70 R 30
		520 / 70 R 30
		540 / 65 R 30
		600 / 55 - 30.5
		23.1 R 30 ; 23.1 - 30
AG 3530	TR 218 A	21L - 30
		600 / 70 R 30
		600 / 65 R 30
		600 / 60 R 30
		620 / 60 R 30
		21L - 28
		540 / 75 R 28
		600 / 70 R 28
		600 / 70 R 28

Agrícola

Agrícola

Rear Farm/Implement & Front Farm



MEDIDA Medida Size	VÁLVULA Valvula Valve	APLICAÇÃO Aplicación Application
AG 3530 (* Continuação)	TR 218 A	620 / 70 R 28
		600 / 65 R 28
		650 / 65 - 30.5
		600 / 60 - 30.5
		620 / 60 - 30.5
		620 / 55 - 30.5
		650 / 55 - 30.5
		710 / 50 - 30.5
		750 / 45 - 30.5
AG 3930	TR 218 A	28L R 26 ; 28L - 26
		23.1R 30 ; 23.1-30
		620 / 75 R 30
		600 / 70 R 30
		650 / 70 R 30
		710 / 65 R 30
		710 / 60 R 30
		750 / 55 R 30
		650 / 65 - 30.5
		710 / 60 - 30.5
750 / 60 - 30.5		
AG 4132	TR 218 A	24.5 R 32 ; 24.5 - 32
		20.8 R 34 ; 20.8 - 34
		23.1R 34 ; 23.1 - 34
		500 / 95 D 32
		650 / 75 R 32
		680 / 75 R 32
		680 / 70 R 32
		520 / 85 R 34
		580 / 80 R 34
		620 / 75 R 34
		650 / 75 R 34
		600 / 70 R 34
		680 / 70 R 34
		650 / 65 R 34
		710 / 60 R 34
		750 / 55 R 34
		650 / 75 R 30
		750 / 60 - 30.5
800 / 55 - 30.5		

g



MEDIDA Medida Size	VÁLVULA Valvula Valve	APLICAÇÃO Aplicación Application
AG 4332	TR 218 A	30.5L R 32 ; 30.5L - 32
		24.5 R 32 ; 24.5 - 32
		680 / 85 R 32
		650 / 75 R 32
		680 / 75 R 32
		710 / 75 R 32
		680 / 70 R 32
		800 / 65 R 32
		800 / 60 R 32
		650 / 75 R 34
		710 / 75 R 34
		750 / 65 R 34
		AG 3034
16.9 R 34 ; 16.9 - 34		
420 / 85 R 34		
460 / 85 R 34		
480 / 85 R 34		
480 / 75 R 34		
480 / 70 R 34		
520 / 70 R 34		
540 / 65 R 34		
18.5 - 34		
AG 2036	TR 218 A	12.4 R 36 ; 12.4 - 36
		11.2 R 36 ; 11.2 - 36
		12.4 R 32 ; 12.4 - 32
		270 / 95 R 36
		320 / 85 R 36
		340 / 85 R 36
		290 / 95 R 34
		320 / 85 R 34
		320 / 90 R 32
		320 / 85 R 32
AG 2338	TR 218 A	13.6 R 38 ; 13.6 - 38
		12.4 R 38 ; 12.4 - 38
		14.9 R 38 ; 14.9 - 38
		15.5 R 38 ; 15.5 - 38

9

28

Handwritten signature or mark.

Agrícola

Agrícola

Rear Farm/Implement & Front Farm



MEDIDA Medida Size	VÁLVULA Valvula Valve	APLICAÇÃO Aplicación Application
AG 2338 (* Continuação)	TR 218 A	13.6 R 36 ; 13.6 - 36
		270 / 95 R 38
		290 / 90 R 38
		320 / 85 R 38
		340 / 85 R 38
		380 / 85 R 38
		380 / 80 R 38
		400 / 75 R 38
		380 / 85 R 34
		20.8 R 38 ; 20.8 - 38
AG 3138	TR 218 A	18.4 R 38 ; 18.4 - 38
		16.9 R 38 ; 16.9 - 38
		420 / 85 R 38
		460 / 85 R 38
		520 / 85 R 38
		480 / 80 R 38
		520 / 75 R 38
		480 / 70 R 38
		520 / 70 R 38
		600 / 60 R 38
AG 4538	TR 218 A	650 / 85 R 38
		710 / 85 R 38
		650 / 75 R 38
		710 / 70 R 38
		800 / 70 R 38
		750 / 65 R 38
		850 / 60 R 38
AG 1542	TR 218 A	9.5 R 42 ; 9.5 - 42
		230 / 95 R 42
		270 / 95 R 42
		290 / 90 R 42
		300 / 85 R 42
		210 / 95 R 44
		230 / 95 R 44

g

29



MEDIDA Medida Size	VÁLVULA Valvula Valve	APLICAÇÃO Aplicación Application
AG 2342	TR 218 A	12.4 R 42 ; 12.4 - 42
		300 / 95 R 42
		320 / 90 R 42
		270 / 95 R 44
AG 3342	TR 218 A	20.8 R 42 ; 20.8 - 42
		18.4 R 42 ; 18.4 - 42
		460 / 85 R 42
		520 / 85 R 42
		480 / 80 R 42
		580 / 70 R 42
		600 / 70 R 42
		620 / 70 R 42
		600 / 65 R 42
		650 / 65 R 42
AG 2446	TR 218 A	320 / 90 R 46
		380 / 90 R 46
		340 / 85 R 46
		380 / 85 R 46
		420 / 80 R 46
		14.9 - 46
AG 3050	TR 218 A	380 / 105 R 50
		380 / 90 R 50
		480 / 80 R 50
		520 / 85 R 46
		480 / 80 R 46
		18.4 - 46

g

22

[Handwritten signature]

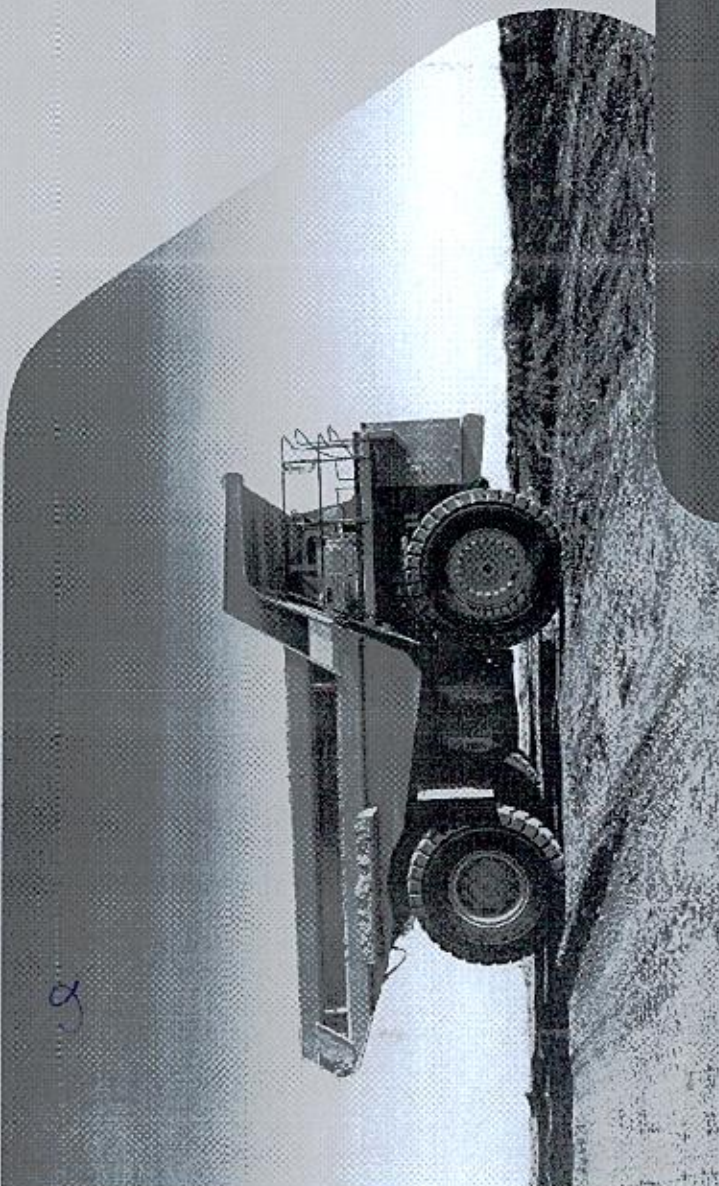

A qualidade é
a nossa aliada



Fora de Estrada

Todo Terreno
Road Builder & Off-the-Highway

Handwritten signature

Handwritten signature



MEDIDA Medida Size	VÁLVULA Valvula Valve	APLICAÇÃO Aplicación Application
FE 1416	SC 95	7.00 - 15 Compactador
		7.50 - 15 Compactador
		8.25 - 15 Compactador
		8.5 / 90 - 15 Compactador
FE 2525*	TR 220 A	14.00 R 24 ; 14.00 - 24
		14.00 R 25 ; 14.00 - 25
		13.00 R 24 ; 13.00 - 24
		13.00 R 25 ; 13.00 - 25
		15.5 R 25 ; 15.5 - 25
		385 / 95 R 24
		385 / 95 R 25
		365 / 80 R 24
		395 / 80 R 25
		405 / 80 R 25
17 / 80 R 24		
FE 2725**	TR 220 A ou TRJ 1175 C	17.5 R 25 ; 17.5 - 25
		14.00 R 24 ; 14.00 - 24
		14.00 R 25 ; 14.00 - 25
		385 / 95 R 24
		385 / 95 R 25
		445 / 80 R 25
		445 / 70 R 24
		455 / 70 R 24
20 / 65 R 25 ; 20 / 65 - 25		
FE 5025	TRJ 1175 C	29.5 R 25 ; 29.5 - 25
		26.5 R 25 ; 26.5 - 25
		24.00 - 25
FE 3026	TRJ 1175 C	20.5 R 25 ; 20.5 - 25
		16.00 R 24 ; 16.00 - 24
		16.00 R 25 ; 16.00 - 25
		445 / 95 R 25
		525 / 80 R 25
		495 / 70 R 24
		555 / 70 R 24
		555 / 70 R 25
		550 / 65 R 25
		22 / 65 R 25
22 / 70 - 24		

(*) Para aplicação em rodas fora de centro, utilizar a câmara agrícola AG 2424

(**) Para aplicação em rodas fora de centro, utilizar a câmara agrícola AG 2824

Fora de Estrada

Todo Terreno
Road Builder & Off-the-Highway



MEDIDA <i>Medida</i> Size	VÁLVULA <i>Valvula</i> Valve	APLICAÇÃO <i>Aplicación</i> Application
FE 3926	TRJ 1175 C	23.5 R 25 ; 23.5 - 25
		20.5 R 25 ; 20.5 - 25
		18.00 R 25 ; 18.00 - 25
		21.00 R 25 ; 21.00 - 25
		505 / 95 R 25
		575 / 95 R 25
		525 / 80 R 25
		605 / 80 R 25
		625 / 70 R 25
		650 / 65 R 25
		25 / 65 R 25 ; 25 / 65 - 25

g

28

K

Válvulas

Valvulas
Inner tube valves

Válvula
Valvula
Valve
TR 13



Válvula
Valvula
Valve
TR 15



Válvula
Valvula
Valve
TR 35



Válvula
Valvula
Valve
TR 150



Válvula
Valvula
Valve
SC 95



Válvula
Valvula
Valve
SC 84

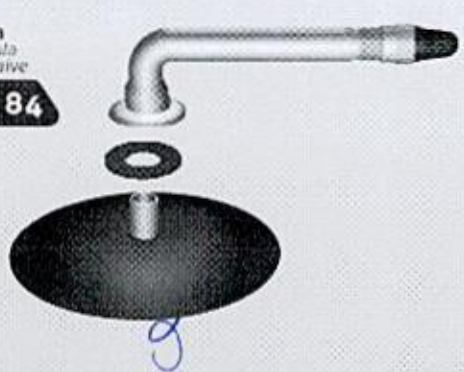

Handwritten signature



*Aplicação na medida
CA 215/75 - 17.5
*Aplicación como
CA 215/75 - 17.5



g

28

K

+55 41 0800 41 1919

tortugaonline.com.br

g

14



DECLARAÇÃO

A EMPRESA COMÉRCIO DE CÂMARAS DE AR SWG LTDA, DISTRIBUIDORA EXCLUSIVA DAS CÂMARAS DE AR QBOM NO ESTADO DO PARANÁ, DECLARA PARA OS DEVIDOS FINS QUE DEVIDO À ESCASSEZ DE MATÉRIA-PRIMA, EM DECORRÊNCIA DA COVID-19, OS PREÇOS DAS CÂMARAS DE AR QBOM SUBIRAM APROXIMADAMENTE **40% (QUARENTA POR CENTO)**. ALÉM DISSO, MUITAS MEDIDAS DE CÂMARAS DE AR QBOM NÃO ESTÃO SENDO PRODUZIDAS PELA FÁBRICA. A NORMALIZAÇÃO DO FORNECIMENTO ESTÁ PREVISTA PARA JANEIRO DE 2021.

ATENCIOSAMENTE.

COMÉRCIO DE CÂMARAS DE AR SWG LTDA

CURITIBA, 05 DE OUTUBRO DE 2020

CNPJ: 05.464.520/0001-79

Rua Hélio Dirceu Woitikiw, 134 – Fone: (41) 3248-8089 Cel: (41) 9935-9190

CEP: 81870-350 – PINHEIRINHO – CURITIBA PARANÁ

e-mail: swg@swgcamarasdear.com.br

g

g



Declaração

A Tortuga Produtos de Borracha Ltda. (CNPJ: 00.934.658/0001-70), **proprietária das marcas Tortuga Câmaras de Ar e QBom**, declara para os devidos fins que:

- a) Possui Sistema de Gestão da Qualidade certificado, com base na norma NBR ISO 9001:2008;
- b) O Processo de fabricação que garante o atendimento dos valores limites de propriedades físicas e métodos de ensaio, estabelecidos na ABNT NBR 15557:2008 - Câmaras de ar para pneus – Requisitos e métodos de ensaio;
- c) Estabelece processo estruturado, para o recebimento e tratamento de Reclamação de Clientes;
- d) Define Corpo Técnico qualificado, para realizar análise de defeitos relativos aos seus produtos;
- e) Aplica Garantia de 3 (três) anos para seus produtos, a partir da data de fabricação;
- f) A Fábrica de Câmaras de Ar está instalada na cidade de Curitiba, Paraná, Brasil;
- g) A empresa **Comércio de Câmaras de Ar SWG Ltda.** é credenciada, para a venda de câmaras de ar de nossa linha de produção - marcas: Tortuga Câmaras de Ar e QBom.

Nota: Este documento é válido até 31/12/2018.

Curitiba, 15 de março de 2018.

Alexandre Toledo
Supervisor Sistema da Qualidade



Prefeitura Municipal de Anahy

ESTADO DO PARANÁ

Rua Vereador Leonardo Dobicz, 591 - Centro - Fone: (45) 3249-1149
CEP 85425-000 - ANAHY - PARANÁ

E-mail: prefeitura_anahy@hotmail.com - CNPJ 95.594.800/0001-94

ATESTADO DE CAPACIDADE TÉCNICA

O Município de Anahy Estado do Paraná inscrito sob CNPJ- 95.594.800/0001-94 com sede na Av Vereador Leonardo Aparecido Dobicz nº 591 Centro no Município de Anahy- PR Neste ato representado pelo Secretário de Cordenação Geral SR. Edimar Zanatta Inscrito no CPF N°. 927.989.699-72 -Atesta para os devidos fins, que a empresa JMC DISTRIBUIDORA DE PNEUS LTDA-EPP ,inscrita sob o N° do CNPJ 01.795.704/0001-60 Estabelecida na Rua Marechal Floriano nº 2803 Centro de Cascavel-PR , e que a proponente e fornecedor de pneus e acessórios e que cumpriu ao que consta no edital e cumprido satisfatoriamente com seus compromissos, com plena capacidade técnica ,considerando que sempre atendeu-nós com todos os serviços contratados .

Com fornecimento de Pneus e marcas e modelos diversos especificando alguns de seus modelos e marcas de pneus Convencionais

Pirelli/Tornel/Malhotra/Marcher/Centela//Aeolus/Cinborge/Ciat/Westlack/Forreruner/Otrmax/Aliance/Advance/Jktyres//jktyres/Goodyear/Ecotyre/1000x20/900x20/750x16/1100x22/9.17.5/12.4x24/14.9x24/14.9x28/16.9x30.16.9x28/18.4x30/18.4x34/23.1x26/23.1x30/11x15/11x16/10x16.5/12x16.5/14x17.5/12.5/80x18/19.5x24/1300x24/1400x24/17.5x25/20.5x25/23.5x25 -Para pneus Radiais.modelos e marcas/ Dunlop/Delinte/Westlack/Sailun/DRC ATLAS/Triangele/Duratum/Aeolus/Goodyear/continental/Tornel/Jktyres/Pirelli/Aliance/1000R 20/900R20/1100R22/215/75R17.5/235/75R17.5/295/80R22.5/275/80R22.5/285/70R19.5/140R24/17.5R25/20.5R25/175.70R13/175.70R14/185.70R14/185.65R14/185.65R15/195.60R15/195.65R15/205.55R16/235.45R18/225.50R17/215.65R16/185R14C/205.70R15C/225.70R15C/195.75R16C/205.75R16C/225.65R16C/225.75R16C/215.75R16C/265.70R16/265.65R17/31.10.50R15/600.65R28/710.70R38.23.5x25.

A declaração deste Atestado tem validade ate 30 de Dezembro de 2022

Sendo a expressão da verdade firmo o presente.

Anahy -PR 17 de Setembro de 2021

Nome - Edimar Zanatta
CPF- - 927.989.699-72
Cel- (45) 98808-3259

g



Reconheço e dou fé a(s) firma(s) Assinada(s) por SEMELHANÇA(S) de:
[0002508]-EDIMAR ZANATTA.....
Corbélia-PR, 05/11/2021 Em teste da verdade
BETINA LETÍCIA LISBOA DOS SANTOS-ESCREVENTE
AUTORIZADA
Selo: 1487X.49qth.EhH35-WbG34.I3cHG
Valide esse selo em <http://funarpen.com.br>



Betina L. Lisboa dos Santos
Escrevente Autorizada
Portaria 022/2021

g



REPÚBLICA FEDERATIVA DO BRASIL

CADASTRO NACIONAL DA PESSOA JURÍDICA

NUMERO DE INSCRIÇÃO 01.795.704/0001-60 MATRIZ	COMPROVANTE DE INSCRIÇÃO E DE SITUAÇÃO CADASTRAL	DATA DE ABERTURA 02/05/1997
NOME EMPRESARIAL JMC DISTRIBUIDORA DE PNEUS LTDA		
TÍTULO DO ESTABELECIMENTO (NOME DE FANTASIA) JMC MAQUINAS E PNEUS		PORTE EPP
CÓDIGO E DESCRIÇÃO DA ATIVIDADE ECONÔMICA PRINCIPAL 45.30-7-02 - Comércio por atacado de pneumáticos e câmaras-de-ar		
CÓDIGO E DESCRIÇÃO DAS ATIVIDADES ECONÔMICAS SECUNDÁRIAS 45.30-7-03 - Comércio a varejo de peças e acessórios novos para veículos automotores 45.30-7-05 - Comércio a varejo de pneumáticos e câmaras-de-ar 45.30-7-06 - Representantes comerciais e agentes do comércio de peças e acessórios novos e usados para veículos automotores 46.14-1-00 - Representantes comerciais e agentes do comércio de máquinas, equipamentos, embarcações e aeronaves 46.61-3-00 - Comércio atacadista de máquinas, aparelhos e equipamentos para uso agropecuário; partes e peças 46.62-1-00 - Comércio atacadista de máquinas, equipamentos para terraplenagem, mineração e construção; partes e peças 46.69-9-99 - Comércio atacadista de outras máquinas e equipamentos não especificados anteriormente; partes e peças 47.32-6-00 - Comércio varejista de lubrificantes		
CÓDIGO E DESCRIÇÃO DA NATUREZA JURÍDICA 206-2 - Sociedade Empresária Limitada		
LOGRADOURO R MARECHAL FLORIANO	NUMERO 2803	COMPLEMENTO *****
CEP 85.801-250	BAIRRO/DISTRITO CENTRO	MUNICÍPIO CASCAVEL
		UF PR
ENDEREÇO ELETRÔNICO	TELEFONE (45) 3037-3032	
ENTE FEDERATIVO RESPONSÁVEL (EFR) *****		
SITUAÇÃO CADASTRAL ATIVA	DATA DA SITUAÇÃO CADASTRAL 16/11/2002	
MOTIVO DE SITUAÇÃO CADASTRAL		
SITUAÇÃO ESPECIAL *****	DATA DA SITUAÇÃO ESPECIAL *****	

Aprovado pela Instrução Normativa RFB nº 1.863, de 27 de dezembro de 2018.

Emitido no dia 13/10/2022 às 11:25:25 (data e hora de Brasília).

Página: 1/1



MINISTÉRIO DA FAZENDA
Secretaria da Receita Federal do Brasil
Procuradoria-Geral da Fazenda Nacional

**CERTIDÃO POSITIVA COM EFEITOS DE NEGATIVA DE DÉBITOS RELATIVOS AOS TRIBUTOS
FEDERAIS E À DÍVIDA ATIVA DA UNIÃO**

Nome: JMC DISTRIBUIDORA DE PNEUS LTDA
CNPJ: 01.795.704/0001-60

Ressalvado o direito de a Fazenda Nacional cobrar e inscrever quaisquer dívidas de responsabilidade do sujeito passivo acima identificado que vierem a ser apuradas, é certificado que:

1. constam débitos administrados pela Secretaria da Receita Federal do Brasil (RFB) com exigibilidade suspensa nos termos do art. 151 da Lei nº 5.172, de 25 de outubro de 1966 - Código Tributário Nacional (CTN), ou objeto de decisão judicial que determina sua desconsideração para fins de certificação da regularidade fiscal, ou ainda não vencidos; e
2. não constam inscrições em Dívida Ativa da União (DAU) na Procuradoria-Geral da Fazenda Nacional (PGFN).

Conforme disposto nos arts. 205 e 206 do CTN, este documento tem os mesmos efeitos da certidão negativa.

Esta certidão é válida para o estabelecimento matriz e suas filiais e, no caso de ente federativo, para todos os órgãos e fundos públicos da administração direta a ele vinculados. Refere-se à situação do sujeito passivo no âmbito da RFB e da PGFN e abrange inclusive as contribuições sociais previstas nas alíneas 'a' a 'd' do parágrafo único do art. 11 da Lei nº 8.212, de 24 de julho de 1991.

A aceitação desta certidão está condicionada à verificação de sua autenticidade na Internet, nos endereços <<http://rfb.gov.br>> ou <<http://www.pgfn.gov.br>>.

Certidão emitida gratuitamente com base na Portaria Conjunta RFB/PGFN nº 1.751, de 2/10/2014.

Emitida às 13:37:16 do dia 05/07/2022 <hora e data de Brasília>.

Válida até 01/01/2023.

Código de controle da certidão: **6E98.CE1D.14D5.BD6E**

Qualquer rasura ou emenda invalidará este documento.

g

g

K



Estado do Paraná
Secretaria de Estado da Fazenda
Receita Estadual do Paraná

000795

Certidão Negativa
de Débitos Tributários e de Dívida Ativa Estadual
Nº 028122628-56

Certidão fornecida para o CNPJ/MF: 01.795.704/0001-60
Nome: **JMC DISTRIBUIDORA DE PNEUS LTDA - EPP**

Ressalvado o direito da Fazenda Pública Estadual inscrever e cobrar débitos ainda não registrados ou que venham a ser apurados, certificamos que, verificando os registros da Secretaria de Estado da Fazenda, constatamos não existir pendências em nome do contribuinte acima identificado, nesta data.

Obs.: Esta Certidão engloba todos os estabelecimentos da empresa e refere-se a débitos de natureza tributária e não tributária, bem como ao descumprimento de obrigações tributárias acessórias.

Válida até 10/02/2023 - Fornecimento Gratuito

A autenticidade desta certidão deverá ser confirmada via Internet
www.fazenda.pr.gov.br

g

20

A



ESTADO DO PARANÁ
PREFEITURA MUNICIPAL DE CASCAVEL
SECRETARIA MUNICIPAL DE FINANÇAS



CERTIDÃO POSITIVA DE DÉBITOS COM EFEITOS DE NEGATIVA
Nº 169875/2022

A presente Certidão é VÁLIDA POR 90 (noventa) DIAS a contar da data de emissão da mesma.

[CONTRIBUINTE]

Nome :	523321 - JMC DISTRIBUIDORA DE PNEUS LTDA -		
CNPJ/CPF:	01.795.704/0001-60		
Endereço:	RUA MARECHAL FLORIANO, 2803		
Complemento:			
Bairro:	CENTRO	CEP:	85.801-250
Cidade:	Cascavel	Estado:	Paraná

[REQUERENTE]

Código:	523321
Nome/Razão:	JMC DISTRIBUIDORA DE PNEUS LTDA -
CNPJ/CPF:	01.795.704/0001-60

[FINALIDADE]

Licitação

[INFORMAÇÕES ADICIONAIS]

--

Certificamos que na presente data EXISTEM débitos incidentes sobre o sujeito passivo acima identificado, ainda não vencidos, com exigibilidade suspensa ou garantidos através de penhora.

Esta certidão compreende todos os débitos imobiliários e mobiliários, tributários ou não, inscritos ou não em Dívida Ativa, administrados pela Secretaria Municipal de Finanças de Cascavel (SEFIN), tais como Imposto Predial e Territorial Urbano – IPTU, Imposto sobre a Transmissão de Bens Imóveis – ITBI, Contribuição de Melhoria, Taxa de Coleta de Lixo, Contribuição de Iluminação Pública – CIP incidente sobre lotes vagos, Taxa de Proteção a Desastres, Taxas de Expediente, Multas de Regularização de Obras, Autos de Infração da Secretaria Municipal de Meio Ambiente, Imposto Sobre Serviços – ISS, Taxa de Verificação de Regular Funcionamento, Taxa de Licença Sanitária, Taxa de Localização e Funcionamento, Autos de Infração do PROCON e demais débitos para com esta municipalidade.

Conforme disposto no art. 108 do Código Tributário Municipal e no art. 206 do Código Tributário Nacional, esta certidão possui os mesmos efeitos da certidão negativa. Fica ressalvado o direito de a Fazenda Pública lançar, cobrar e inscrever quaisquer dívidas de responsabilidade do sujeito passivo acima identificado que vierem a ser apuradas posteriormente, mesmo referentes a períodos anteriores ou compreendido nesta certidão.

Cascavel, 13 de outubro de 2022.

g

g

[Handwritten signature]

A autenticidade desta certidão deverá ser confirmada na página da Prefeitura:

<https://cascavel.atende.net/#!/tipo/servico/valor/31/padrao/1/load/0>

Código de Autenticidade: WGT221202-000-GRYEFFWUWPUTMQ-5

[Voltar](#)[Imprimir](#)

Certificado de Regularidade do FGTS - CRF

Inscrição: 01.795.704/0001-60

Razão Social: JMC DISTRIBUIDORA DE PNEUS LTDA EPP

Endereço: R MARECHAL FLORIANO 2803 / CENTRO / CASCAVEL / PR / 85801-260

A Caixa Econômica Federal, no uso da atribuição que lhe confere o Art. 7, da Lei 8.036, de 11 de maio de 1990, certifica que, nesta data, a empresa acima identificada encontra-se em situação regular perante o Fundo de Garantia do Tempo de Serviço - FGTS.

O presente Certificado não servirá de prova contra cobrança de quaisquer débitos referentes a contribuições e/ou encargos devidos, decorrentes das obrigações com o FGTS.

Validade: 11/10/2022 a 09/11/2022 ✓

Certificação Número: 2022101103432391925530

Informação obtida em 13/10/2022 11:26:47

A utilização deste Certificado para os fins previstos em Lei esta condicionada a verificação de autenticidade no site da Caixa:
www.caixa.gov.br

g

20

/



MINISTÉRIO DA FAZENDA
Secretaria da Receita Federal do Brasil
Procuradoria-Geral da Fazenda Nacional

**CERTIDÃO POSITIVA COM EFEITOS DE NEGATIVA DE DÉBITOS RELATIVOS AOS TRIBUTOS
FEDERAIS E À DÍVIDA ATIVA DA UNIÃO**

Nome: JMC DISTRIBUIDORA DE PNEUS LTDA
CNPJ: 01.795.704/0001-60

Ressalvado o direito de a Fazenda Nacional cobrar e inscrever quaisquer dívidas de responsabilidade do sujeito passivo acima identificado que vierem a ser apuradas, é certificado que:

1. constam débitos administrados pela Secretaria da Receita Federal do Brasil (RFB) com exigibilidade suspensa nos termos do art. 151 da Lei nº 5.172, de 25 de outubro de 1966 - Código Tributário Nacional (CTN), ou objeto de decisão judicial que determina sua desconsideração para fins de certificação da regularidade fiscal, ou ainda não vencidos; e
2. não constam inscrições em Dívida Ativa da União (DAU) na Procuradoria-Geral da Fazenda Nacional (PGFN).

Conforme disposto nos arts. 205 e 206 do CTN, este documento tem os mesmos efeitos da certidão negativa.

Esta certidão é válida para o estabelecimento matriz e suas filiais e, no caso de ente federativo, para todos os órgãos e fundos públicos da administração direta a ele vinculados. Refere-se à situação do sujeito passivo no âmbito da RFB e da PGFN e abrange inclusive as contribuições sociais previstas nas alíneas 'a' a 'd' do parágrafo único do art. 11 da Lei nº 8.212, de 24 de julho de 1991.

A aceitação desta certidão está condicionada à verificação de sua autenticidade na Internet, nos endereços <<http://rfb.gov.br>> ou <<http://www.pgfn.gov.br>>.

Certidão emitida gratuitamente com base na Portaria Conjunta RFB/PGFN nº 1.751, de 2/10/2014.
Emitida às 13:37:16 do dia 05/07/2022 <hora e data de Brasília>.
Válida até 01/01/2023.

Código de controle da certidão: **6E98.CE1D.14D5.BD6E**
Qualquer rasura ou emenda invalidará este documento.

g

29



PODER JUDICIÁRIO
JUSTIÇA DO TRABALHO

CERTIDÃO NEGATIVA DE DÉBITOS TRABALHISTAS

Nome: JMC DISTRIBUIDORA DE PNEUS LTDA (MATRIZ E FILIAIS)
CNPJ: 01.795.704/0001-60
Certidão n°: 21082011/2022
Expedição: 05/07/2022, às 13:35:58
Validade: 01/01/2023 - 180 (cento e oitenta) dias, contados da data de sua expedição.

Certifica-se que JMC DISTRIBUIDORA DE PNEUS LTDA (MATRIZ E FILIAIS), inscrito(a) no CNPJ sob o n° 01.795.704/0001-60, **NÃO CONSTA** como inadimplente no Banco Nacional de Devedores Trabalhistas. Certidão emitida com base nos arts. 642-A e 883-A da Consolidação das Leis do Trabalho, acrescentados pelas Leis ns.º 12.440/2011 e 13.467/2017, e no Ato 01/2022 da CGJT, de 21 de janeiro de 2022. Os dados constantes desta Certidão são de responsabilidade dos Tribunais do Trabalho.

No caso de pessoa jurídica, a Certidão atesta a empresa em relação a todos os seus estabelecimentos, agências ou filiais.

A aceitação desta certidão condiciona-se à verificação de sua autenticidade no portal do Tribunal Superior do Trabalho na Internet (<http://www.tst.jus.br>).

Certidão emitida gratuitamente.

INFORMAÇÃO IMPORTANTE

Do Banco Nacional de Devedores Trabalhistas constam os dados necessários à identificação das pessoas naturais e jurídicas inadimplentes perante a Justiça do Trabalho quanto às obrigações estabelecidas em sentença condenatória transitada em julgado ou em acordos judiciais trabalhistas, inclusive no concernente aos recolhimentos previdenciários, a honorários, a custas, a emolumentos ou a recolhimentos determinados em lei; ou decorrentes de execução de acordos firmados perante o Ministério Público do Trabalho, Comissão de Conciliação Prévia ou demais títulos que, por disposição legal, contiver força executiva.

g

24



Governo do Estado do Paraná
Secretaria da Micro e Pequena Empresa
Junta Comercial do Estado do Paraná



CERTIDÃO SIMPLIFICADA

Sistema Nacional de Registro de Empresas Mercantis - SINREM

Certificamos que as informações abaixo constam dos documentos arquivados nesta Junta Comercial e são vigentes na data de sua expedição.

Nome Empresarial: JMC DISTRIBUIDORA DE PNEUS LTDA		Protocolo: PROC2213462842	
Natureza Jurídica: Sociedade Empresária Limitada			
NIRE (Sede) 41203715989	CNPJ 01.795.704/0001-60	Data de Ato Constitutivo 02/05/1997	Início de Atividade 10/05/1997
Endereço Completo Rua MARECHAL FLORIANO, Nº 2803, CENTRO - Cascavel/PR - CEP 85801-250			
Objeto Social COMÉRCIO ATACADISTA, VAREJISTA E IMPORTADOR DE PNEUMÁTICOS NOVOS, CÂMARAS DE AR E PROTETORES; COMÉRCIO VAREJISTA DE PEÇAS NOVAS, ACESSÓRIOS E LUBRIFICANTES PARA VEÍCULOS AUTOMOTORES, MÁQUINAS E EQUIPAMENTOS; REPRESENTAÇÕES COMERCIAIS DE PEÇAS E ACESSÓRIOS PARA VEÍCULOS AUTOMOTORES, MÁQUINAS, EQUIPAMENTOS E IMPLEMENTOS AGRÍCOLAS; COMÉRCIO ATACADISTA DE MÁQUINAS DE TERRAPLENAGEM, EMPILHADEIRAS, ESCAVADEIRAS, GUINDASTES, MOTORES ESTACIONÁRIOS, ARADOS, CORTADORAS DE GRAMA, MÁQUINAS E IMPLEMENTOS AGRÍCOLAS, PLANTADEIRAS, PULVERIZADORES, ROÇADEIRAS, SEMEADEIRAS, TRATORES E IMPLEMENTOS AGRÍCOLAS; PEÇAS PARA MÁQUINAS, EQUIPAMENTOS E IMPLEMENTOS AGRÍCOLAS.			
Capital Social R\$ 90.000,00 (noventa mil reais)		Porte EPP (Empresa de Pequeno Porte)	Prazo de Duração Indeterminado
Capital Integralizado R\$ 90.000,00 (noventa mil reais)			
Dados do Sócio			
Nome MARINES ZOFIA CZARNOBAY DEZEN	CPF/CNPJ 594.186.720-49	Participação no capital R\$ 45.000,00	Espécie de sócio Sócio
Administrador S	Término do mandato Indeterminado		
Nome JOSE CARLOS DEZEN	CPF/CNPJ 497.024.750-15	Participação no capital R\$ 45.000,00	Espécie de sócio Sócio
Administrador S	Término do mandato Indeterminado		
Dados do Administrador			
Nome MARINES ZOFIA CZARNOBAY DEZEN	CPF 594.186.720-49	Término do mandato Indeterminado	
Nome JOSE CARLOS DEZEN	CPF 497.024.750-15	Término do mandato Indeterminado	
Último Arquivamento		Ato/Eventos	Situação
Data 11/08/2018	Número 20185946828	002 / 051 - CONSOLIDAÇÃO DE CONTRATO/ESTATUTO	ATIVA Status SEM STATUS

Esta certidão foi emitida automaticamente em 25/10/2022, às 17:03:56 (horário de Brasília).
Se impressa, verificar sua autenticidade no <https://www.empresafacil.pr.gov.br>, com o código ODA1NFUC.



PROC2213462842

LEANDRO MARCOS RAYSEL BISCAIA
Secretário Geral